

RECAPEAMENTO ASFÁLTICO SOBRE POLIÉDRO
ESTRADA RURAL ENTRE A BR-158 E A COMUNIDADE DE LIMEIRA,
Área a pavimentar: $6.747,00 \times 6,00 = 40.482,00\text{m}^2$

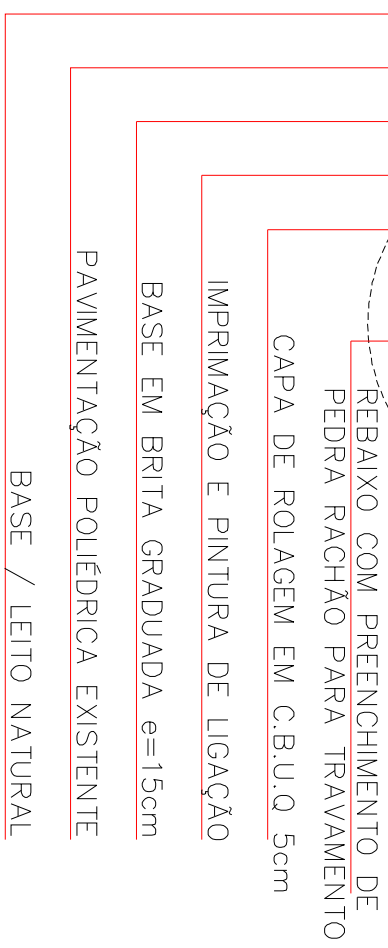

COORDENADAS GEOGRAFICAS		
	LATITUDE	LONGITUDE
P1	25°57'45.60" S	52°34'08.96" W °°°
	221 342901 85m E	7127505 22m S UTM
P2	25°57'02.13" S	52°35'02.50" W °°°
	221 341393 82m E	7128633 43m S UTM
P3	25°56'52.77" S	52°34'33.17" W °°°
	221 345616 99m E	7130978 38m S UTM
P4	25°56'55.63" S	52°35'25.10" W °°°
	221 340730 39m E	7131792 63m S UTM

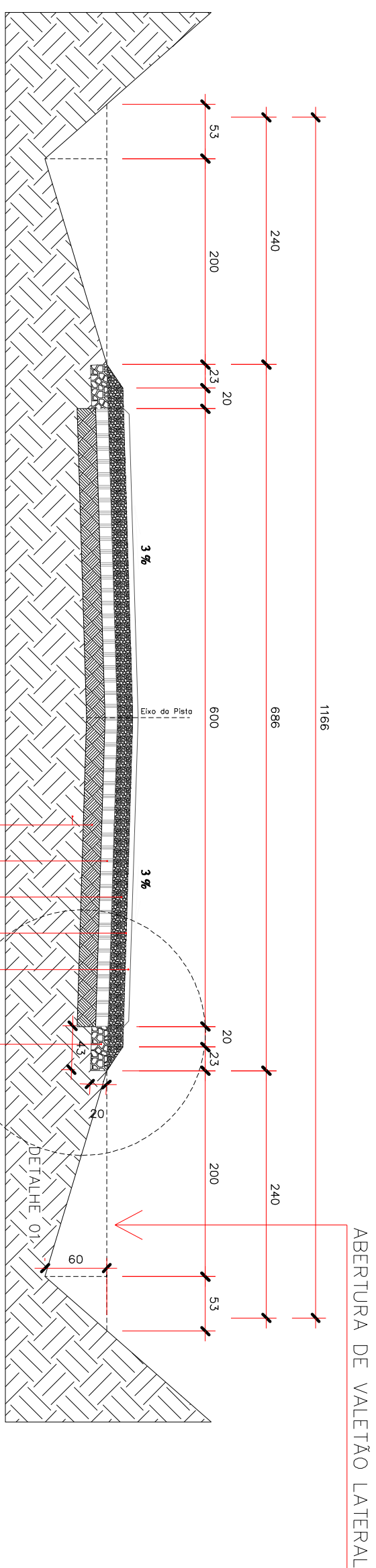
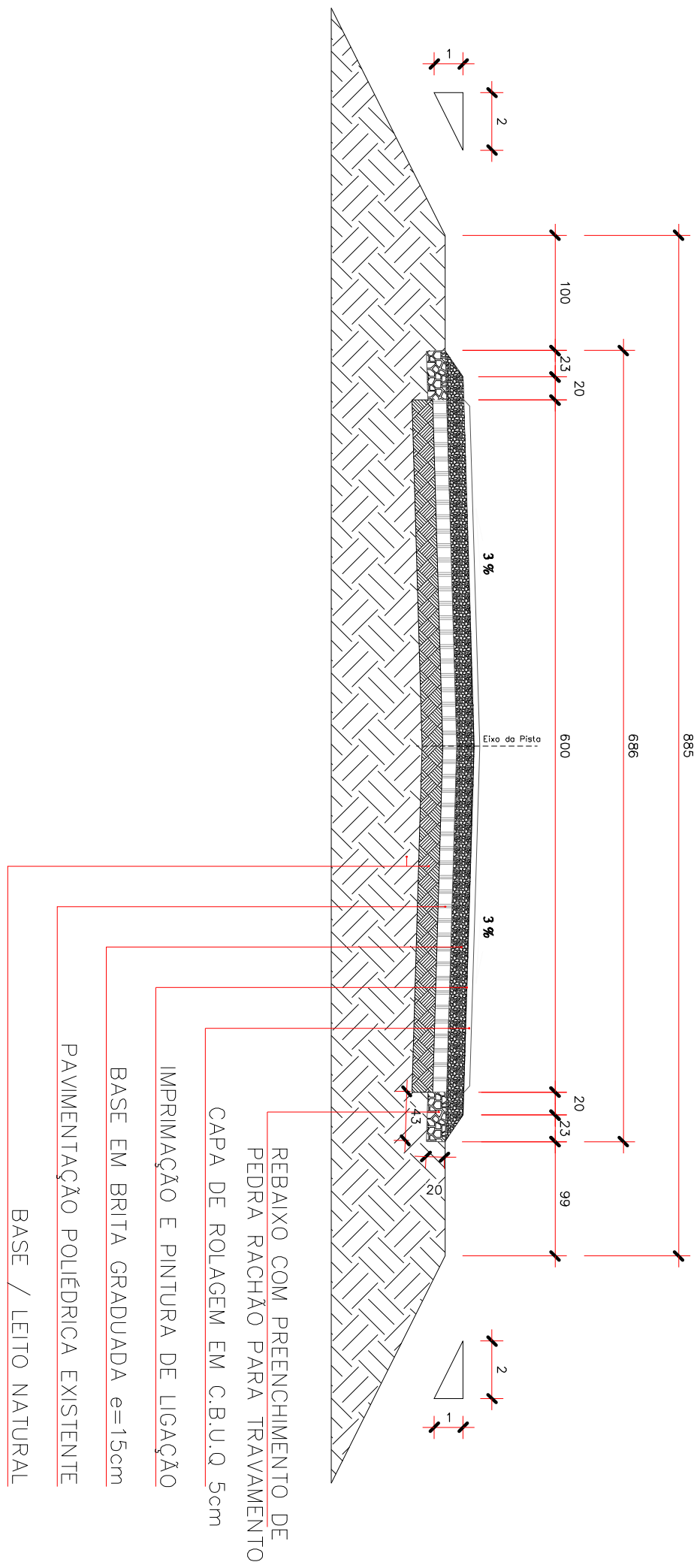
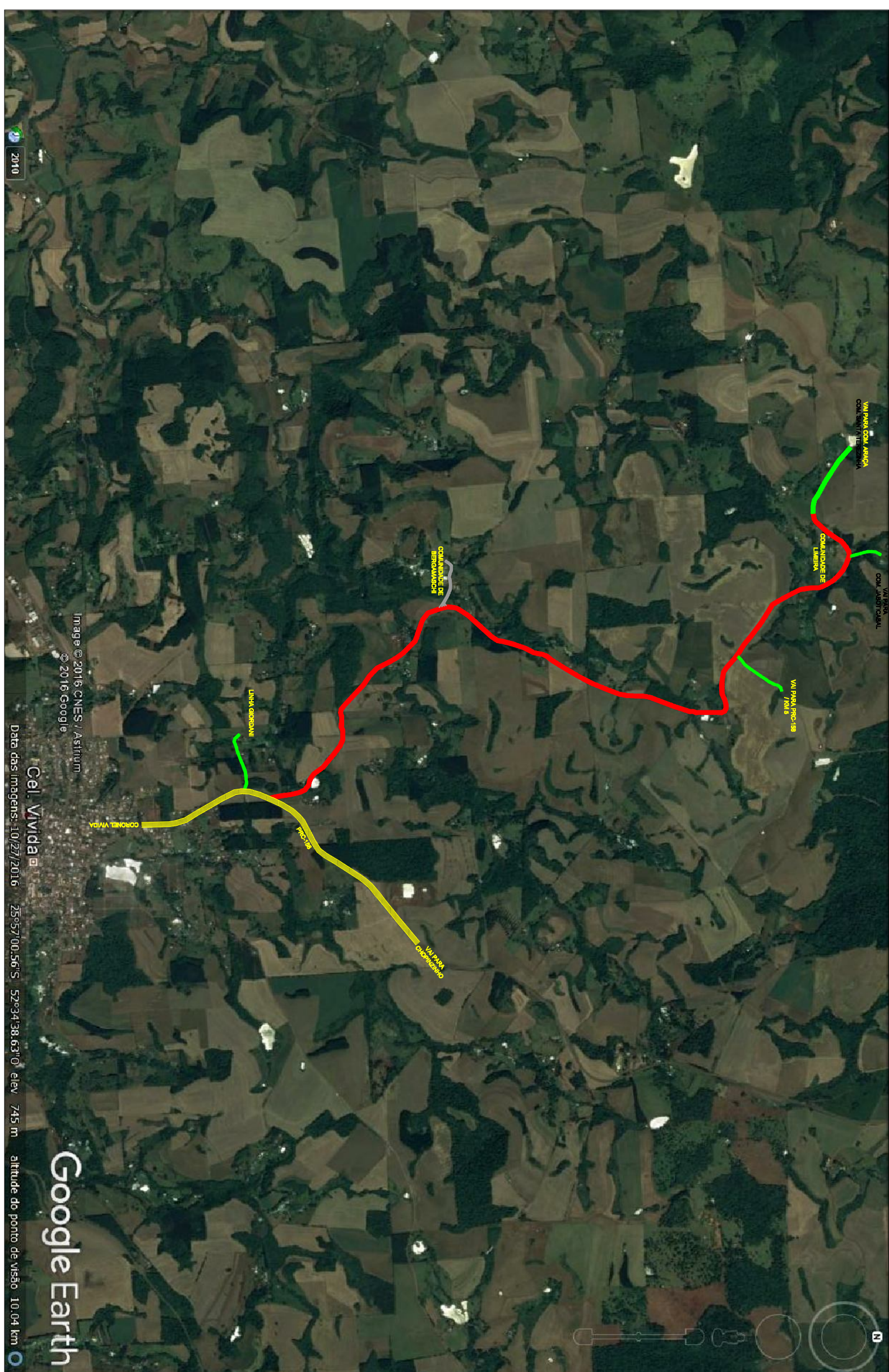
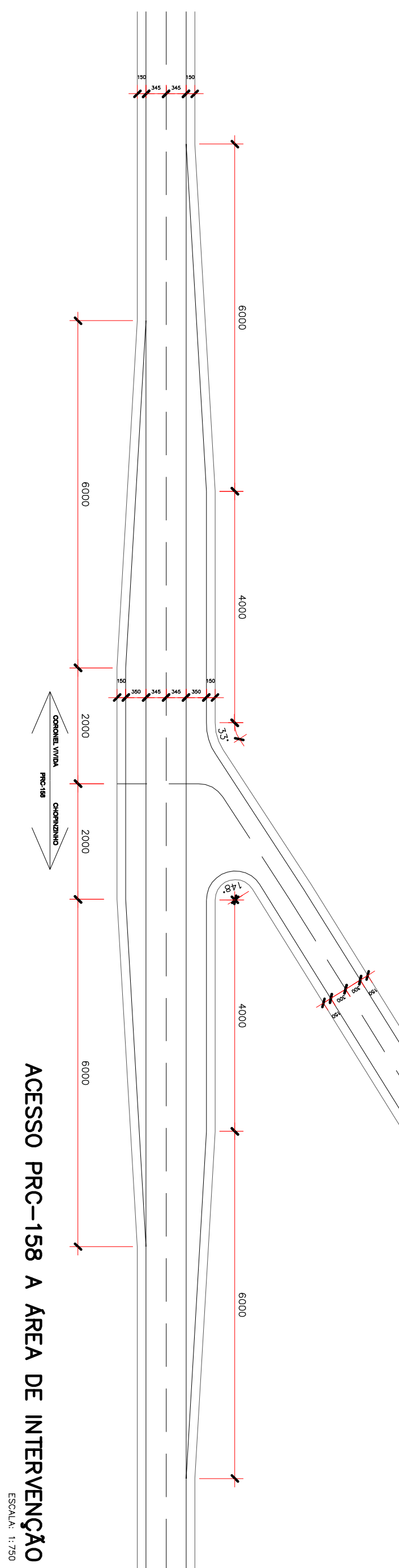
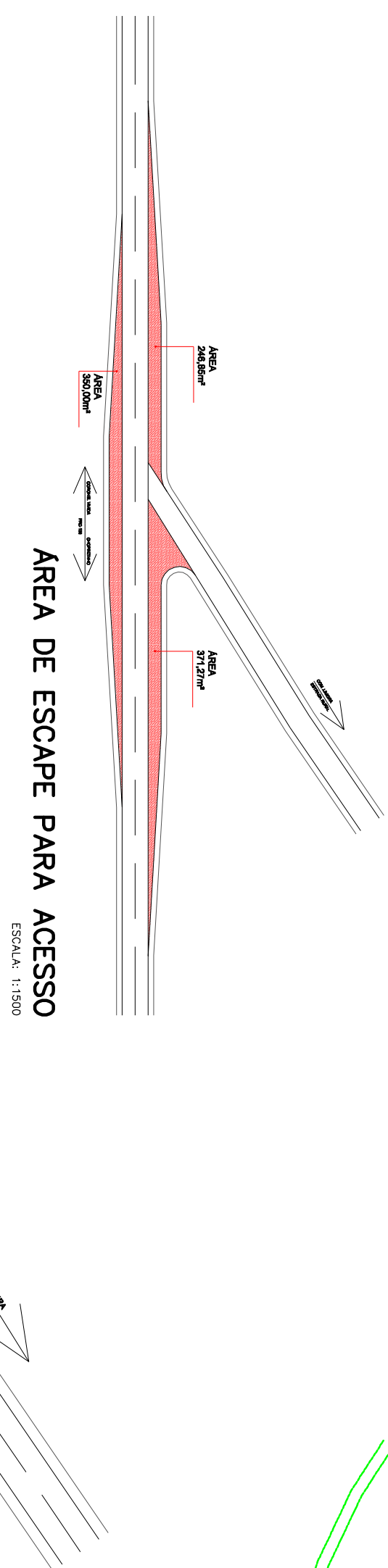
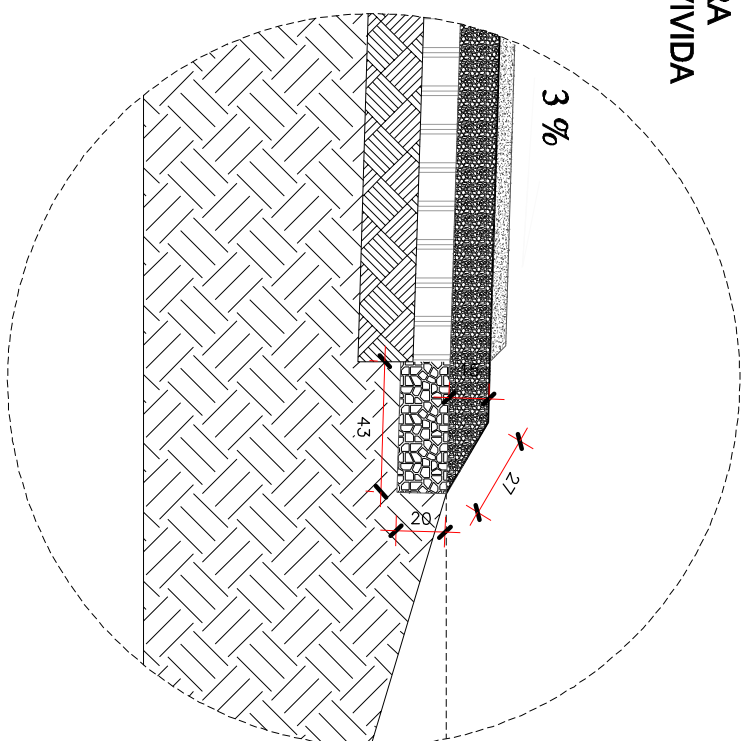

RECAPEAMENTO ASFÁLTICO SOBRE PEDRAS IRREGULARES

ACESSO AS COMUNIDADES DE BERGAMASCHI, JABOTICABAL, SANTA TEREZINHA E LUMEIRA

MUNICÍPIO DE CORONEL VÍVIDA - PARANÁ

Divisão de Estudos e Projetos

Projeto: 20170689419

Coronel Vívida - Paraná

(46)3232-4323 - 3232-4324

Empreendimento:



Responsável Técnico:

FRANK ARIEL SCHIAVINI

Prefeito Municipal

Assinatura:

[Handwritten Signature]

Descrição:

PROJETO BÁSICO DE ARQUITETURA

Assinatura:

[Handwritten Signature]

Localização:

SEÇÃO TRANSVERSAL

- SITUACAO

- LOCALIZACAO

- COORDENADAS GEOGRAFICAS

- DETALHE 1

- DETALHE ACESSO

Assinatura:

[Handwritten Signature]

Observações:

ART: 20170689419

Assinatura:

[Handwritten Signature]

Observações:

02/03

Assinatura:

[Handwritten Signature]