

**CONSÓRCIO PÚBLICO INTERMUNICIPAL PARA O DESENVOLVIMENTO  
SUSTENTAVEL DA REGIAO SUDOESTE PINHAIS DO ESTADO PARANÁ**

**PREGÃO ELETRÔNICO Nº 001/2021**

**PROCESSO Nº 001/2021**

**DECLARAÇÃO DE CONFERÊNCIA DE DOCUMENTAÇÃO E ACEITAÇÃO FORMAL**

**OBJETO: REGISTRO DE PREÇOS PARA FUTURAS E EVENTUAIS AQUISIÇÕES DE PNEUS NOVOS, PARA A FROTA DE CAMINHÕES E MÁQUINAS DO CONSÓRCIO PÚBLICO PINHAIS;** conforme discriminado no objeto do presente edital.

LOTE	ITEM	FORNECEDOR	VALOR UNITÁRIO R\$	VALOR TOTAL ESTIMADO R\$
11	1	DRG COMERCIO E SERVICOS LTDA	3.274,50	13.098,00
14	1	DRG COMERCIO E SERVICOS LTDA	4.156,00	33.248,00
17	1	DRG COMERCIO E SERVICOS LTDA	772,00	3.088,00

LOTE	ITEM	FORNECEDOR	VALOR UNITÁRIO R\$	VALOR TOTAL ESTIMADO R\$
9	1	PNEUS COMERCIO DE PNEUS EIRELI	1.850,00	37.000,00
10	1	PNEUS COMERCIO DE PNEUS EIRELI	1.980,00	79.200,00
13	1	PNEUS COMERCIO DE PNEUS EIRELI	7.437,50	59.500,00
18	1	PNEUS COMERCIO DE PNEUS EIRELI	1.980,00	15.840,00
19	1	PNEUS COMERCIO DE PNEUS EIRELI	1.980,00	7.920,00
27	1	PNEUS COMERCIO DE PNEUS EIRELI	1.850,00	111.000,00

Declaramos que verificamos os documentos apresentados pelas empresas ganhadoras dos lotes acima, e os mesmos estão em conformidade com o solicitado no edital, podendo dar continuidade nos procedimentos de contratação.

Coronel Vivida, 01 de junho de 2021.

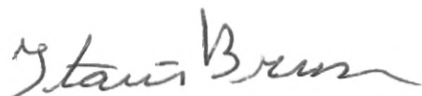

Itacir Brum  
Encarregado



iana

**De:** Fernando <fernando@coronelvivida.pr.gov.br>  
**Enviado em:** segunda-feira, 31 de maio de 2021 16:52  
**Para:** iana@coronelvivida.pr.gov.br  
**Assunto:** ENC: Pregão Eletrônico nº 01/2021 Consórcio Pinhais  
**Anexos:** CATALOGO LOTE 09 e 27 ITEM 01.pdf; CATALOGO LOTE 10 ITEM 01.pdf; CATALOGO LOTE 13 ITEM 01.pdf; CATALOGO LOTE 18 ITEM 01.pdf; CATALOGO LOTE 19 ITEM 01.pdf; DECLARAÇÃO.pdf; GARANTIA GOODYEAR - PCP.pdf; IBAMA - GOODYEAR.pdf; INMETRO LOTE 09 e 27 ITEM 01.pdf; INMETRO LOTE 10 ITEM 01.pdf; INMETRO LOTE 18 ITEM 01.pdf; INMETRO LOTE 19 ITEM 01.pdf; IBAMA - PCP.pdf

**Prioridade:** Alta

**De:** Iverson <iverson@terezapneus.com.br>  
**Enviada em:** sexta-feira, 28 de maio de 2021 07:54  
**Para:** 'Fernando' <fernando@coronelvivida.pr.gov.br>  
**Assunto:** RES: Pregão Eletrônico nº 01/2021 Consórcio Pinhais

Bom dia, Fernando.

Segue Documentos conforme solicitado.

Att,

**Iverson Bordignon**  
Departamento de Licitações  
Tereza Pneus Ltda  
Fone: + 55 41 3333-4322  
Whats: + 55 41 99903-0251



**De:** Fernando <fernando@coronelvivida.pr.gov.br>  
**Enviada em:** quinta-feira, 27 de maio de 2021 17:31  
**Para:** Iverson <iverson@terezapneus.com.br>  
**Assunto:** Pregão Eletrônico nº 01/2021 Consórcio Pinhais  
**Prioridade:** Alta

Boa tarde

A empresa PNEUS COMERCIO DE PNEUS EIRELI EPP.

Informamos que foi homologado hoje 27/05/2021 o Pregão Eletrônico nº 01/2021 do Consórcio Pinhais.

Conforme edital, solicitamos o seguinte:



## **16. DAS COMPROVAÇÕES A SEREM APRESENTADAS ANTES DA ASSINATURA DA ATA DE REGISTRO DE PREÇOS**

16.1. Homologado o resultado da licitação pela autoridade competente, a empresa vencedora terá o prazo de 02 (dois) dias úteis para apresentar, via e-mail [licitacao@coronelvividapr.gov.br](mailto:licitacao@coronelvividapr.gov.br) com cópia para o e-mail [licitacaocoronelvividapr@gmail.com](mailto:licitacaocoronelvividapr@gmail.com), antes da assinatura da ata de registro de preços, uma das seguintes comprovações para os lotes dos pneus:

16.1.1. Certificado do Instituto Nacional de Metrologia Qualidade e Tecnologia (Inmetro), obrigatória àqueles pneus produzidos no Brasil ou oriundos do exterior, para motocicletas, motonetas, ciclomotores, automóveis de passageiros inclusive os de uso misto e rebocados, veículos comerciais, comerciais leves e rebocados;

16.1.2. Certificado do Instituto Brasileiro do Meio Ambiente e dos Recursos Naturais Renováveis (Ibama), para atestar e efetivar a preservação do meio ambiente o desenvolvimento sustentável, obrigatória àqueles pneus produzidos no Brasil e/ou oriundos do exterior, via respectivos certificados de fabricação e regularidade de importação, ambos, voltados a atestar e efetivar a preservação do meio ambiente, a biota e o desenvolvimento sustentável;

16.1.3. Prazo de fabricação igual ou inferior a seis meses no momento da entrega dos pneus, mediante apresentação de declaração de ciência;

16.1.4. Prazo de garantia de 5 (cinco) anos, mediante apresentação de documento pertinente, assegurando conforto, estabilidade e segurança à administração.

16.2. As comprovações acima são exigidas considerando o Acórdão nº 1.045/2016 – TCE-PR – Tribunal Pleno, o qual faz recomendações aos municípios em relação às exigências válidas para a aquisição de pneus.

16.3. A não apresentação acarretará na desclassificação da proposta da empresa classificada em primeiro lugar e a convocação da segunda classificada para apresentação da documentação solicitada.

16.4. Somente após a conferência e aceitação formal, mediante declaração firmada pelo gestor e fiscal será elaborado a ata de registro de preços.

## KS481

Banda de rodagem larga e plana: permite melhor distribuição de carga e assentamento sobre o pavimento, otimizando o desgaste uniforme e a quilometragem;

Desenho da banda com blocos agressivos de formas e dimensões variadas: favorecem maior poder de tração, estabilidade e aderência;

Blocos interligados com travas na área dos ombros: contribuem para um desgaste mais uniforme da banda de rodagem.



### POSIÇÃO DO PNEU:

Recomendado para eixos de tração.



### MEDIDAS DISPONÍVEIS

29S/80R22.5 KS481
275/80R22.5 KS481
11.00R22 KS481
10.00R20 KS481

CÓDIGO PRODUTO	122700	CAPACIDADE DE CARGA EM EIXO SIMPLES	146 (3000 Kg)
MODELO	KS481	CAPACIDADE DE CARGA EM EIXO DUPLA	143 (2725 Kg)
MEDIDA	10.00R20	SÍMBOLO DE VELOCIDADE	K (110 Km/h)
PROFUNDIDADE DE SULCO	20,8 mm	DIÂMETRO EXTERNO	1052 mm
ARO RECOMENDADO	7,5 pol.	PESO APROXIMADO	57,3 Kg





BRASIL



----- Site do Inmetro -----

Certificados

Produtos

Serviços

Empresas

Organismos Acreditados

Produtos e Serviços com Conformidade Avaliada



### Certificados

Resultado da Consulta:

1 Certificado(s)

1 Produtos(s)

0 Serviços(s)

Página 1

Certificador: IQA N° Certificado: **04P-0005.15-28** Tipo: Produto Emissão: 20/03/2020 Validade: 20/03/2024 Status do Certificado: Ativo Doc.Normativo

CNPJ/CPF	Razão Social / Nome (PF)	Nome fantasia	Endereço	Status	Papel da empresa
60500246001630	GOODYEAR DO BRASIL PRODUTOS DE BORRACHA LTDA.	GOODYEAR DO BRASIL PRODUTOS DE BORRACHA	VIA ANHANGUERA, KM 128, -- SALTO GRANDE - AMERICANA, SP - BRASIL	ATIVO	REPRESENTANTE LEGAL
	GOODYEAR INNOVATION CENTER AKRON	GOODYEAR INNOVATION CENTER - AKRON	TECH WAY DRIVE BLDGS. 45, 60-65, 70-77, 113, 800, 1376 --- AKRON, OHIO, - ESTADOS UNIDOS	ATIVO	CENTRO DE TECNOLOGIA/DESENVOLVIMENTO
▼ Marca	▼ Modelo	▼ Importado	▼ Descrição		
GOODYEAR	GOODYEAR 275/80R22.5 149/146L TL KELLY KS481 / 800476	NÃO	(F28) 4A2B6C2		



Nova Pesquisa

Certificados | Produtos | Serviços | Empresas | Organismos Acreditados



BRASIL



----- Site do Inmetro -----



Certificados

Produtos

Serviços

Empresas

Organismos Acreditados

Produtos e Serviços com Conformidade Avaliada

**Certificados**

Resultado da Consulta:

1 Certificado(s)

1 Produtos(s)

0 Serviços(s)

Página 1

**Certificador: IQA N° Certificado: 04P-0005.15-23 Tipo: Produto Emissão: 20/03/2020 Validade: 20/03/2024 Status do Certificado: Ativo Doc.Normativo**

CNPJ/CPF	Razão Social / Nome (PF)	Nome fantasia	Endereço	Status	Papel da empresa
60500246001630	GOODYEAR DO BRASIL PRODUTOS DE BORRACHA LTDA.	GOODYEAR DO BRASIL PRODUTOS DE BORRACHA	VIA ANHANGUERA, KM 128, -- SALTO GRANDE - AMERICANA, SP - BRASIL	ATIVO	REPRESENTANTE LEGAL
	GOODYEAR INNOVATION CENTER AKRON	GOODYEAR INNOVATION CENTER - AKRON	TECH WAY DRIVE BLDGS. 45, 60-65, 70-77, 113, 800, 1376 --- AKRON, OHIO, - ESTADOS UNIDOS	ATIVO	CENTRO DE TECNOLOGIA/DESENVOLVIMENTO
▼ Marca	▼ Modelo		▼ Importado	▼ Descrição	
GOODYEAR	GOODYEAR 10.00R20 146/143K TT G386 MSS / 800423		NÃO	(F23) 4A2B5C1	

Nova Pesquisa

Certificados | Produtos | Serviços | Empresas | Organismos Acreditados



BRASIL

INMETRO

----- Site do Inmetro -----

Sites de interesse | Mapa do Site | Ouvidoria | Fale com o Inmetro

- Certificados
- Produtos
- Serviços
- Empresas
- Organismos Acreditados

Produtos e Serviços com Conformidade Avaliada

**Certificados**

Resultado da Consulta:

- 1 Certificado(s)
- 1 Produtos(s)
- 0 Serviços(s)

Página 1

**Certificador: IQA N° Certificado: 04P-0005.15-23 Tipo: Produto Emissão: 20/03/2020 Validade: 20/03/2024 Status do Certificado: Ativo Doc.Normativo**

CNPJ/CPF	Razão Social / Nome (PF)	Nome fantasia	Endereço	Status	Papel da empresa
60500246001630	GOODYEAR DO BRASIL PRODUTOS DE BORRACHA LTDA.	GOODYEAR DO BRASIL PRODUTOS DE BORRACHA	VIA ANHANGUERA, KM 128, -- SALTO GRANDE - AMERICANA, SP - BRASIL	ATIVO	REPRESENTANTE LEGAL
	GOODYEAR INNOVATION CENTER AKRON	GOODYEAR INNOVATION CENTER - AKRON	TECH WAY DRIVE BLDGS. 45, 60-65, 70-77, 113, 800, 1376 --- AKRON, OHIO, - ESTADOS UNIDOS	ATIVO	CENTRO DE TECNOLOGIA/DESENVOLVIMENTO
▼ Marca	▼ Modelo	▼ Importado	▼ Descrição		
GOODYEAR	GOODYEAR 10.00R20 146/143K TT KELLY KS481 / 800427	NÃO	(F23) 4A2B5C1		



BRASIL



----- Site do Inmetro -----



Certificados

Produtos

Serviços

Empresas

Organismos Acreditados

Produtos e Serviços com Conformidade Avaliada

**Certificados**

Resultado da Consulta:

1 Certificado(s)

1 Produtos(s)

0 Serviços(s)

Página 1

**Certificador: IQA N° Certificado: 04P-0005.15-28 Tipo: Produto Emissão: 20/03/2020 Validade: 20/03/2024 Status do Certificado: Ativo Doc.Normativo**

CNPJ/CPF	Razão Social / Nome (PF)	Nome fantasia	Endereço	Status	Papel da empresa
60500246001630	GOODYEAR DO BRASIL PRODUTOS DE BORRACHA LTDA.	GOODYEAR DO BRASIL PRODUTOS DE BORRACHA	VIA ANHANGUERA, KM 128, -- SALTO GRANDE - AMERICANA, SP - BRASIL	ATIVO	REPRESENTANTE LEGAL
	GOODYEAR INNOVATION CENTER AKRON	GOODYEAR INNOVATION CENTER - AKRON	TECH WAY DRIVE BLDGS. 45, 60-65, 70-77, 113, 800, 1376 --- AKRON, OHIO, - ESTADOS UNIDOS	ATIVO	CENTRO DE TECNOLOGIA/DESENVOLVIMENTO
▼ Marca	▼ Modelo	▼ Importado	▼ Descrição		
GOODYEAR	GOODYEAR 275/80R22.5 149/146K KELLY MSA II / 801502	SIM	(F28) 4A2B6C2		

Nova Pesquisa

Certificados | Produtos | Serviços | Empresas | Organismos Acreditados





PNEUS GOODYEAR

## Pneus para Caminhões e Ônibus - Radiais



### ■ G386 MSS

Tipo de Estrada: Terra / Asfalto

Tipo de Serviço: Misto

Eixos Direcionais Livres e Tração Moderada

### ■ Características e Benefícios

Desenho com blocos interligados e composto resistente: máximo desempenho com menor custo por quilômetro.

Ombros quadrados, desalinhados e sulcos profundos: dirigibilidade, autolimpeza, aderência e desgaste uniforme.

Protetores no fundo dos sulcos e blocos sólidos: protegem a carcaça dos cortes e arrancamentos, ocasionados pela retenção e atrito com pedras.

Cinta superior de nylon envolve outras três cintas de aço: preserva a carcaça de aço, proporcionando maior resistência à danos e maior recapabilidade.

Tipo de Estrada: Terra / Asfalto

Tipo de Serviço: Exclusivamente em Serviços Misto.

Os melhores resultados são obtidos em serviços mistos de terra e asfalto, como fazendas, usinas, estradas vicinais, onde as velocidades predominantes são médias e baixas.

Posição: Eixos Direcionais, Livre e Tração Moderada.

### ■ Informações Técnicas

Medida	Tipo de Pneu	Aro Recomendado	Quant de Lonas	Capacidade Máxima de Carga	Índice de Velocidade (km/h)	Profundidade de Sulcos (mm)	Diâmetro Externo (mm)
10.00R20	C/C	7.50	16	3000/2725	K (110)	15.5	1052
11.00R20	C/C	8.00	16	3350/3000	K (110)	16.5	1082
11.00R22	C/C	8.00	16	3450/3075	K (110)	16.5	1132
11R22.5	S/C	8.25	16	3000/2725	K (110)	15.5	1050
12.00R20	C/C	8.50	16	3750/3250	K (110)	17.1	1122
275/80R22.5	S/C	8.25	16	3250/3000	K (110)	18	1032.40
295/80R22.5	S/C	9.00	16	3550/3150	L (120)	16.7	1044

Para solicitar informações sobre Pneus para Caminhões e Ônibus G386 MSS GOODYEAR

**CATÁLOGO DE PRODUTO**  
**Pneus Fora de Estrada**  
**Radiais e Diagonais**

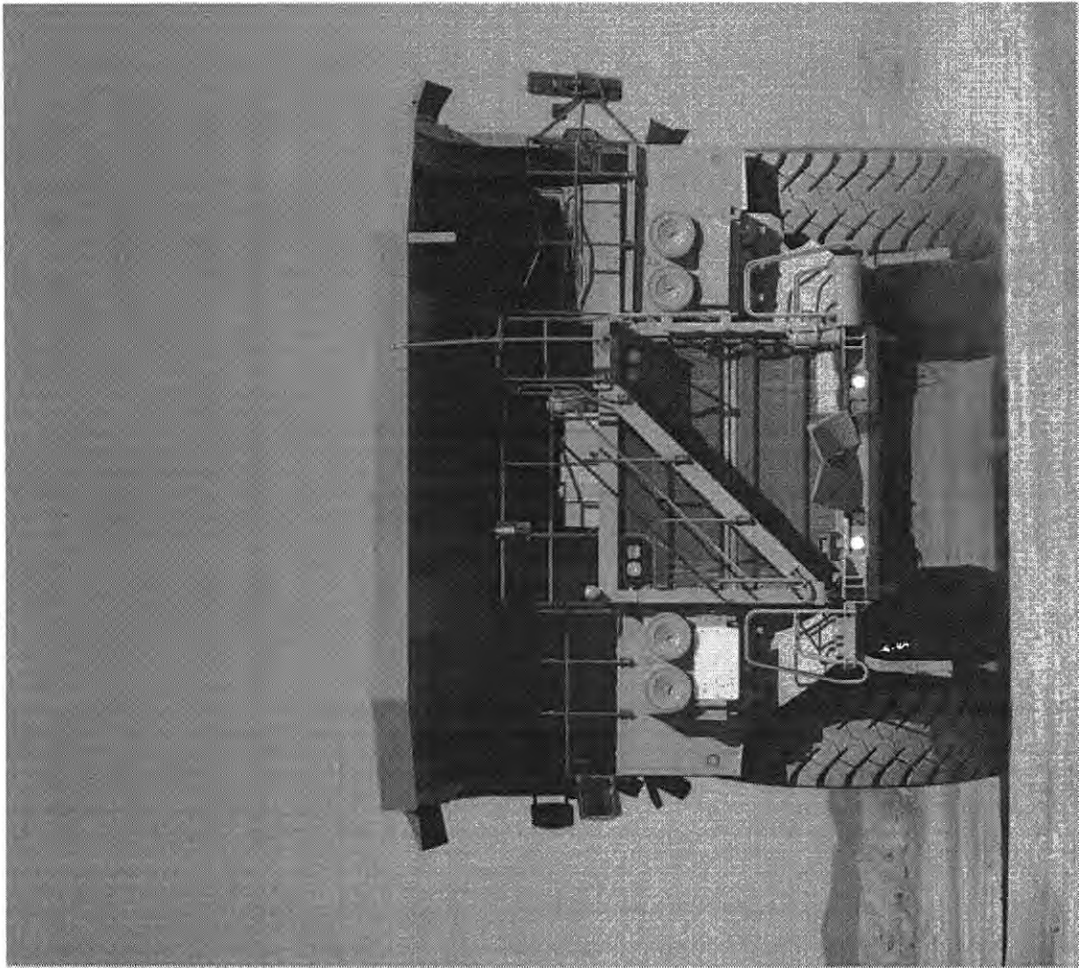
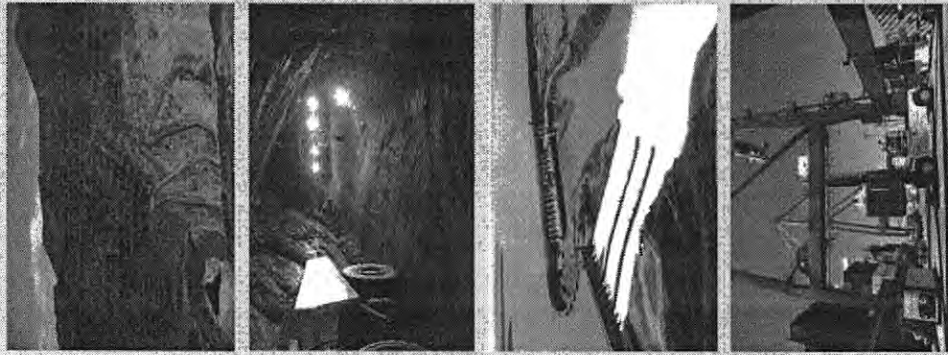

**GOODYEAR**



## ÍNDICE

GOODYEAR .....	03	L-4 .....	33
Tecnologia Hi-Stability .....	04	L-5 .....	36
Tecnologia de Produção .....	05	L-5S .....	39
Componentes principais .....		G-2 .....	40
Tipos de construção de carcaça .....		G-3 .....	41
Composto e Estrutura .....		G-4 .....	43
Tipos de Serviço .....	06	IND-3 .....	44
Tipos de Equipamento .....	06	IND-4 .....	45
Informações do Custado .....	07	IND-5 .....	48
Pneu Radial .....		C-1 .....	50
Pneu Diagonal Cintado .....			
Segmentos de mercado .....	08	<b>PNEUS POR ARO</b> .....	51
Garantia .....	08	20" .....	52
		24" .....	53
		25" .....	54
		29" .....	58
<b>PNEUS POR EQUIPAMENTO</b> .....	09	33" .....	59
Caminhão Rígido .....	10	35" .....	60
Caminhão Articulado .....	11	39" .....	61
Carregadeira .....	12	45" .....	62
Minas Subterrâneas .....	13	49" .....	63
Motoniveladora .....	14	51" .....	64
Equipamentos Portuários .....	15	57" .....	65
Equipamentos Especiais .....		63" .....	66
Scraper, Guindaste (Grua) .....	16		
e Rolo Compactador .....		<b>TABELAS TÉCNICAS</b> .....	67
		Tabela de Índice de Carga .....	68
		Tabela de Equivalência .....	69
		Tabela de Carga .....	
		Tabela de Símbolos .....	
		Tabela de Velocidade .....	69
<b>PNEUS POR CÓDIGO DE APLICAÇÃO</b> .....	17		
E-3 .....	18		
E-4 .....	22		
L-2 .....	29		
L-3 .....	30		

## PNEUS FORA DE ESTRADA GOODYEAR

Este catálogo de pneus foi desenvolvido para auxiliar o usuário na escolha do pneu e modelo mais adequado para as diferentes necessidades de operações existentes no Brasil.

Oferecemos ao mercado uma completa linha de pneus, divididos em construções Radiais e Diagonais. Nossos pneus são desenvolvidos com alta tecnologia de construção de carcaça e compostos de borracha para resistir às mais severas condições de operação, diferentes tipos de terreno e principalmente atender todos os segmentos de mercado, tais como infraestrutura, minas de superfície e subterrânea, pedreiras, operações industriais e portuárias, entre outros.

Neste catálogo você poderá consultar, de forma rápida, nosso portfólio de pneus pelo tipo de equipamento, código de aplicação e também pelo aro.

É a Goodyear ajudando você a extrair o máximo do seu negócio!  
Boa consulta.

## GOODYEAR - Desde 1898 somos sinônimo de futuro

Em 1898, Frank Seiberling fundou na cidade de Akron (EUA) a Goodyear & Tire Rubber Company, nome dado em homenagem ao inventor do processo de vulcanização, Charles Goodyear.

Com liderança tecnológica, produtos de ponta e uma equipe dedicada a identificar as necessidades que surgem com a evolução mercado, a Goodyear avança rumo ao futuro. Inovação e pioneirismo estão em nosso DNA.

## No Brasil, há mais de 90 anos no mercado

Em 1919, a Goodyear iniciou suas atividades no Brasil. Conta com uma forte rede de distribuição e uma completa linha de produtos, que compreende pneus para automóveis, SUV's e pick-ups, vans e utilitários, caminhões e ônibus, fora de estrada, aviões e produtos para recapagem.

## Centros de Inovação Akron e Luxemburgo



## Fornecimento Mundial

A Goodyear do Brasil oferece aos seus clientes um portfólio completo de pneus fora de estrada produzidos em diferentes continentes. Nossas fábricas estão estrategicamente instaladas em 7 países para suprir e oferecer produtos com alta tecnologia e desempenho nas mais diversas condições de serviço.



## Tecnologia Hi-Stability

Essa inovadora tecnologia proporciona resistência superior da carcaça, talão, pacote de amortecedores e reforço de nylon no costado do pneu.

- Pacote de amortecedores com 4 cintas de aço
- Carcaça de aço reforçada
- Reforço de nylon no costado
- Talão hexagonal

- Maior estabilidade e conforto nas operações
- Aumento em 15% da vida útil da carcaça
- Redução das incidências de paradas nas operações



Os pneus com tecnologia Hi-Stability são exclusivos para aplicação em carregadeiras e caminhões articulados. Consulte medidas disponíveis.

RT-3B TL-3A+ GP-4D RL-5K RL-5S



## Tecnologia de Produção

A Goodyear oferece alta tecnologia de produção de pneus fora de estrada, utilizando estruturas específicas e compostos especiais de borracha para os 3 tipos de construção de carcaça, indicadas de acordo com a sua aplicação e operação.

### Componentes principais

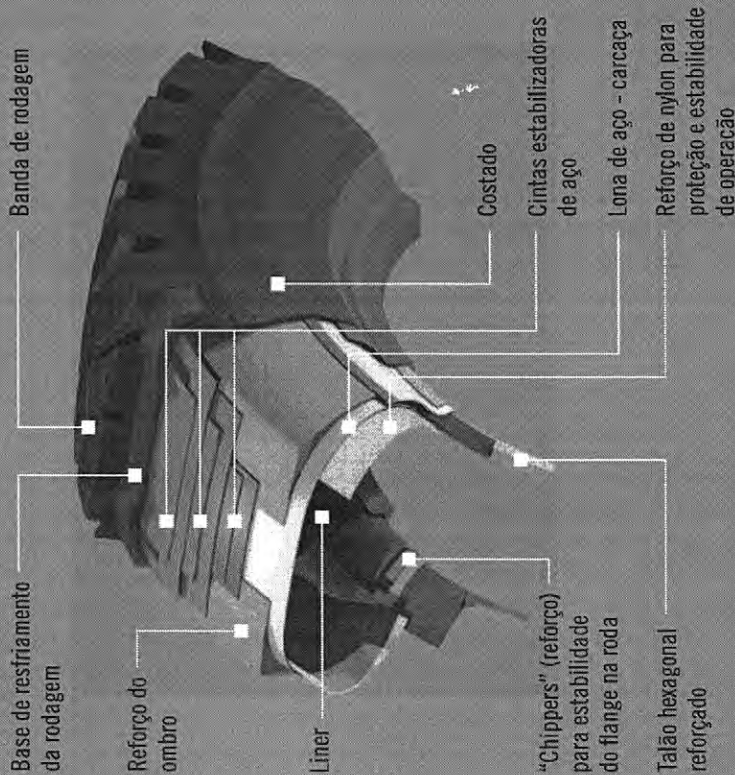

Seção do pneu para caminhão rígido - Medida: 33.00R51

## Tipos de construção de carcaça

O pneu com construção denominada "radial", a lona é posicionada de forma que os seus cordões formem um ângulo de 90° em relação a uma linha imaginária no centro da banda de rodagem. Logo acima da carcaça dos pneus com construção radial, encontramos as cintas estabilizadoras de aço que tem a função de enrijecer a área da banda de rodagem, reduzindo torções e proporcionando maior resistência a cortes, danos e impactos.



Em pneus de construção denominada "diagonal" ou "convencional", as lonas são posicionadas em ângulos diagonais em relação a uma linha imaginária passando pelo centro do pneu. As lonas, que são sempre em pares, se sobrepõem, formando ângulos opostos entre si. A quantidade de lonas define a capacidade de carga do pneu.



E ainda na linha de pneus fora de estrada, temos os pneus diagonais cintados, que tem uma construção "diagonal" ou "convencional", porém contam com cintas estabilizadoras de aço logo acima da carcaça, também para enrijecer a área da banda de rodagem, reduzindo torções e proporcionando maior resistência a cortes, danos e impactos.



## Composto e Estrutura

Código do composto	Descrição do composto	Código da estrutura	Descrição da estrutura
2	Resistente ao calor	S	Paizão
4	Resistente à abrasão	H	Reforçada
6	Ultra resistente à abrasão	J	Amortecedores de aço
		SL	Baixa angulação de cintas

## Tipos de Serviço

A ALAPA (Associação Latino Americana de Pneus e Aros), a ETRIO (European Tyre and Rim Technical Organization) e a TRA (Tire and Rim Association) são grupos técnicos que estabelecem padrões para os fabricantes de pneus e aros, além de códigos para identificar a aplicação específica para a qual o pneu fora de estrada foi desenvolvido.

Os códigos identificam:

- Tipo de serviço
- Tipo de banda de rodagem
- Profundidade relativa da banda de rodagem.

Código	Tipo de Banda de Rodagem	Nível de profundidade da Banda de Rodagem
<b>C - Compactador</b>		
C-1	Liso	100
<b>E - Earthmover (Removedor)</b>		
E-3	Tração Rocha	100
E-4	Tração Rocha Extra	150
<b>G - Grader (Nivelador)</b>		
G-2	Tração	100
G-3	Tração Rocha	100
G-4	Tração Rocha Extra	150
<b>IND - Industrial</b>		
IND-3	Tração	100
IND-4	Tração extra	150
IND-5	Liso Super extra	250
<b>L - Loader (Carregador)</b>		
L-2	Tração	100
L-3	Tração Rocha	100
L-4	Tração Rocha Extra	150
L-5	Tração Rocha Super Extra	250
L-5S	Liso Super Extra	250

## Tipos de Equipamento

Caminhão Articulado	Caminhão Rígido	Motoniveladora	Scraper	Grua	Rolo Compactador	Dozer	Carregadeira Subterrânea	Carregadeira Subterrânea	Caminhão de Mina Subterrânea	Stacker
										



## Informações do Costado

O costado do pneu possui diversas marcações e informações importantes aos usuários. Com o objetivo de ilustrar as principais informações apresentadas neste catálogo, separamos dois exemplos de pneus que possuem distintas informações de acordo com a sua aplicação e construção.

### Pneu Radial

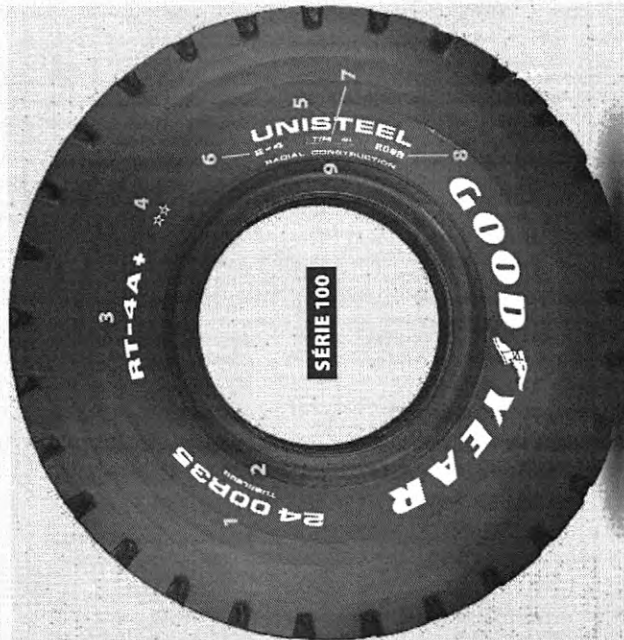

RT-4A+

- |   |          |   |   |                     |  |
|---|----------|---|---|---------------------|--|
| 1 | 24,00R35 | Medida do pneu                                    | 5 | UNISTEEL            | Construção estrutural 100% em aço      |
| 2 | TUBELESS | Pneu sem câmara                                   | 6 | E-4                 | Código de aplicação                    |
| 3 | RT-4A+   | Desenho do pneu                                   | 7 | TYPE 4H             | Tipo de composto e estrutura           |
| 4 | **       | Capacidade de carga equivalente em lonas de nylon | 8 | 209B                | Capacidade de carga em kg e velocidade |
|   |          |   | 9 | RADIAL CONSTRUCTION | Construção Radial                      |

### Pneu Diagonal Cintado

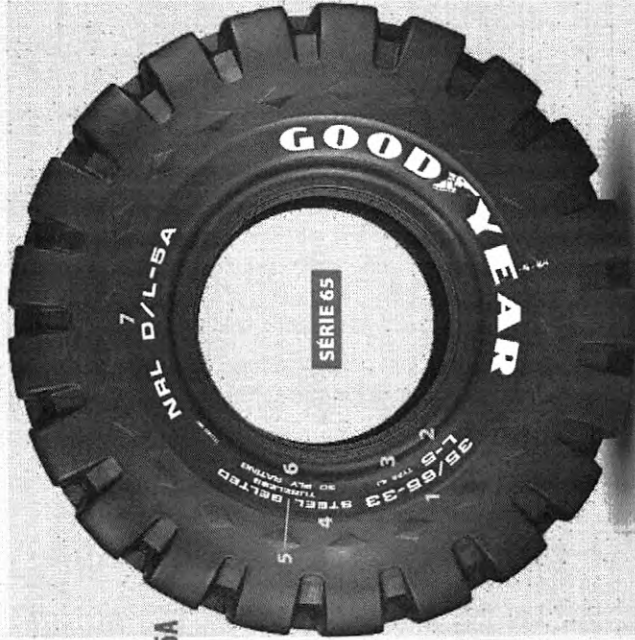

NRL D/L-5A

- |   |              |                              |   |               |                                     |
|---|--------------|------------------------------|---|---------------|-------------------------------------|
| 1 | 35/65-33     | Medida do pneu               | 5 | TUBELESS      | Pneu sem câmara                     |
| 2 | L-5          | Código de aplicação          | 6 | 30 PLY RATING | Capacidade de carga em lonas (30PR) |
| 3 | TYPE 4J      | Tipo de composto e estrutura | 7 | NRL D/L-5A    | Desenho do pneu                     |
| 4 | STEEL BELTED | Cinta de aço                 |   |               |                                     |





## Segmentos de Mercado

A Goodyear possui um portfólio completo de pneus Fora de Estrada (Off-the-road) para atender todos os segmentos de mercado, tais como:

- Minas de superfície e subterrânea, pedreiras, portos e terminais, construção de hidrelétricas, barragens, rodovias e construção civil de modo geral.

Pedreiras



Minas de superfície



Minas subterrâneas

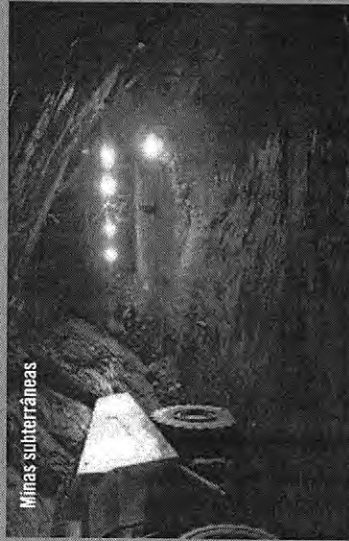

Infraestrutura

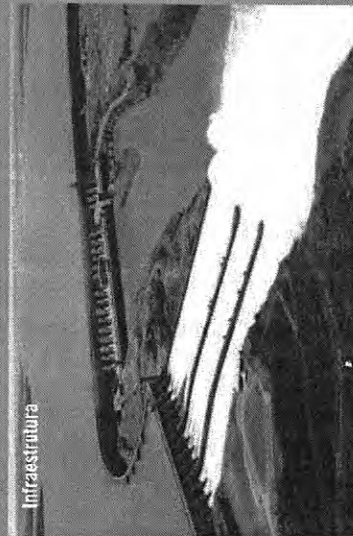

Portos e terminais



## Garantia

A extrema confiança que depositamos em nossa linha de pneus radiais e diagonais, permite-nos garantir 5 anos contra defeitos decorrentes do processo de produção e mão de obra em banda original.

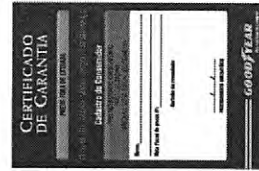

CÓDIGO DE APLICAÇÃO

**HRL-3A**

**Desenvolvido para equipar caminhões em geral**

Desenho de banda de rodagem com barras anguladas que proporciona alta resistência a cortes e quebras  
 Apresenta ótima tração e flutuação

Velocidade: 50 km/h



**ESPECIFICAÇÕES TÉCNICAS**

Medida do Pneu	Composto/ Estrutura	Índice de Cap. de Carga (PR)	Pressão de Ar Recomendada (Lb/poq <sup>2</sup> )	Cap. de Carga (Kg)	Profundidade de Desenho (mm)	Código
14.00-24		20	70	4.625	26	180171
		28	95	5.600		180070
		24	70	6.000		180380
16.00-25		28	85	6.700	29	180072
		32	95	7.300		180073
18.00-25		28	75	8.000		180089
		32	85	8.750		180075
18.00-33		40	100	9.750	31	180379
		32	85	10.300		180076
20.5-25	4S	16	40	5.450	30	180054
		20	50	6.000		180077
23.5-25		16	35	6.150	33	180057
		20	35	8.250		180092
26.5-25		24	45	9.250	38	180172
		28	50	10.000		180173
29.5-25		28	50	11.500	41	180479
		34	60	13.200		180467
29.5-29		28	50	12.150		180382
		34	60	14.000		180170



As pressões recomendadas são básicas, podendo ser alteradas pelo fabricante.  
 Para utilizar mais velocidade e/ou carga a pressão de ar deverá ser alterada (consultar um profissional da Goodyear).  
 Consulte medidas disponíveis em estoque e/ou sob encomenda.

E-3 E-4 L-2 L-3 L-4 L-5 L-5S G-2 G-3 G-4 IND-3 IND-4 IND-5 C-1

CÓDIGO DE APLICAÇÃO

**SG-2B**

Desenvolvido para equipar carregadeiras e dozer de pequeno porte  
Desenho com barras agressivas proporcionando excelente tração e autolimpieza  
Ótima resistência a cortes e impactos

Velocidade: 10 km/h

ESPECIFICAÇÕES TÉCNICAS

Medida do Pneu	Composto/ Estrutura	Índice de Cap. de Carga (SR)	Pressão de Ar Recomendada (Lb/pol <sup>2</sup> )	Cap. de Carga (Kg)	Profundidade de Desenho (mm)	Código
17.5R25	4S	*	75	7.100	25	180676



**SGL D/L-2A**

Desenvolvido para equipar carregadeiras e dozer de pequeno porte  
Desenho com barras cônicas permitindo excelente tração  
Ótima resistência a cortes e impactos

Velocidade: 10 km/h

ESPECIFICAÇÕES TÉCNICAS

Medida do Pneu	Composto/ Estrutura	Índice de Cap. de Carga (PR)	Pressão de Ar Recomendada (Lb/pol <sup>2</sup> )	Cap. de Carga (Kg)	Profundidade de Desenho (mm)	Código
15.5-25		12	60	5.600	24	181237
17.5-25	4S		50	6.150	25	181056
23.5-25		16	70	7.300		181057
			45	9.500	31	180056

As pressões recomendadas são básicas. Podendo ser alteradas pelo fabricante.  
Para utilizar mais velocidade e/ou carga a pressão de ar deverá ser alterada (consultar um profissional da Goodyear).  
Consulte manuais disponíveis em estoque e/ou sob encomenda.

CÓDIGO DE APLICAÇÃO

### SG-2B

**Desenvolvido para equipar motoniveladoras**

Desenho com barras agressivas proporcionando excelente tração e autolimpeza

Composto especial da banda de rodagem que suporta temperaturas elevadas, cortes e impactos

Velocidade: 40 km/h

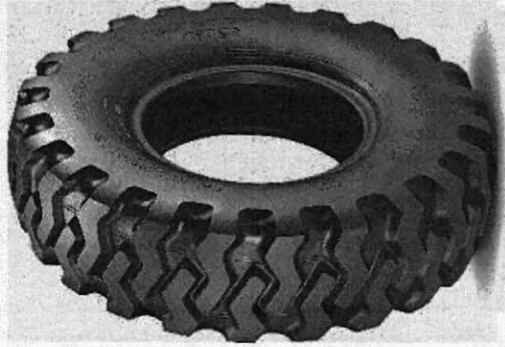

**ESPECIFICAÇÕES TÉCNICAS**

Medida do Pneu	Composto/ Estrutura	Índice de Cap. de Carga (SR)	Pressão de Ar Recomendada (Lb/pol <sup>2</sup> )	Cap. de Carga (Kg)	Profundidade de Desenho (mm)	Código
13.00R24	4S	*	55	3.000	24	180059
14.00R24			45	3.650	26	180001
17.5R25			45	3.650	25	180676

### SGG-2A

**Desenvolvido para equipar motoniveladoras**

Desenho com barras agressivas proporcionando excelente tração e autolimpeza

Composto especial da banda de rodagem que suporta temperaturas elevadas, cortes e impactos

Velocidade: 40 km/h



**ESPECIFICAÇÕES TÉCNICAS**

Medida do Pneu	Composto/ Estrutura	Índice de Cap. de Carga (PR)	Pressão de Ar Recomendada (Lb/pol <sup>2</sup> )	Cap. de Carga (Kg)	Profundidade de Desenho (mm)	Código
13.00-24	4S	10	35	2.360	22	180063
14.00-24		12	45	2.725	24	180064
		16	40	3.075		180067
			50	3.650		180154

Pneus Tipo TT (tube type - com câmara), Para Tipo TL (tubeless - sem câmara), consultar em profissional da Goodyear

As pressões recomendadas são básicas, podendo ser alteradas pelo fabricante. Para utilizar mais velocidade ou carga a pressão ou ar deverá ser alterada consultar um profissional da Goodyear. Consulte medidas disponíveis em estoque e/ou sob encomenda.





Ministério do Meio Ambiente  
Instituto Brasileiro do Meio Ambiente e dos Recursos Naturais Renováveis  
CADASTRO TÉCNICO FEDERAL  
CERTIFICADO DE REGULARIDADE - CR

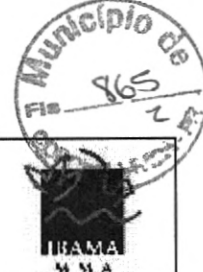

<b>Registro n.º</b>	<b>Data da consulta:</b>	<b>CR emitido em:</b>	<b>CR válido até:</b>
19884	26/03/2021	26/03/2021	26/06/2021

**Dados básicos:**

CNPJ : 60.500.246/0016-30  
Razão Social : GOODYEAR DO BRASIL PRODUTOS DE BORRACHA LTDA  
Nome fantasia : GOODYEAR  
Data de abertura : 08/02/1973

**Endereço:**

logradouro: AV AFFONSO PANSAN  
N.º: 3415 Complemento: KM 128  
Bairro: ANHANGUERA KM 128 Município: AMERICANA  
CEP: 13473-620 UF: SP

**Cadastro Técnico Federal de Atividades Potencialmente Poluidoras  
e Utilizadoras de Recursos Ambientais – CTF/APP**

<b>Código</b>	<b>Descrição</b>
21-45	Importação de pneus e similares - Resolução CONAMA nº 416/2009
21-43	Importação de veículos automotores para uso próprio - Lei nº 8.723/1993
21-3	Utilização de substâncias controladas - Protocolo de Montreal
9-2	Fabricação de câmara de ar, fabricação e recondicionamento de pneumáticos
9-6	Fabricação de pneumáticos

Conforme dados disponíveis na presente data, CERTIFICA-SE que a pessoa jurídica está em conformidade com as obrigações cadastrais e de prestação de informações ambientais sobre as atividades desenvolvidas sob controle e fiscalização do Ibama, por meio do CTF/APP.

O Certificado de Regularidade emitido pelo CTF/APP não desobriga a pessoa inscrita de obter licenças, autorizações, permissões, concessões, alvarás e demais documentos exigíveis por instituições federais, estaduais, distritais ou municipais para o exercício de suas atividades

O Certificado de Regularidade emitido pelo CTF/APP não habilita o transporte e produtos e subprodutos florestais e faunísticos.

<b>Chave de autenticação</b>	A54VQ384EQVW1P7X
------------------------------	------------------



São Paulo, 05 de janeiro de 2021.

## DECLARAÇÃO DE GARANTIA DOS PRODUTOS GOODYEAR

A **GOODYEAR DO BRASIL PRODUTOS DE BORRACHA LTDA.** ("Goodyear do Brasil"), pessoa jurídica de direito privado, com sede na Rua Intendência, 91, Portão A – Prédio Administrativo, Brás, na cidade de São Paulo, Estado de São Paulo, inscrita no CNPJ sob o nº 60.500.246/0001-54 e com estabelecimento industrial localizado na Avenida Affonso Pansan, nº 3415, Rodovia Anhanguera, KM 128, Americana, no Estado de São Paulo, inscrita no CNPJ sob nº 60.500.246/0016-30 declara que os pneus fabricados pela Goodyear do Brasil possuem garantia contra anormalidades de fabricação, devidamente constatado por técnicos da Goodyear do Brasil, ou por técnicos credenciados de sua rede de revendedores oficiais.

O período total de garantia é contado a partir da data da nota fiscal de compra do pneu ou do veículo novo com o equipamento original. Na ausência da nota fiscal, o período de garantia será contado a partir da data de fabricação, inscrita no costado do pneu. Esse período compreende os 3 (três) primeiros meses de garantia legal, acrescidos do período adicional de garantia contratual oferecida pela Goodyear do Brasil que será determinado de acordo com o modelo do pneu, ou seja, 1. Pneus KMax, Armor Max, Fuel Mas e Urban Max – 7 (sete) anos de garantia; 2. Demais pneus fabricados pela Goodyear do Brasil – 5 (cinco) anos de garantia, tudo em conformidade com o quanto informado nos Termos de Garantia de Pneus Para Caminhão e Ônibus, disponível no seguinte endereço eletrônico: <https://pneuscaminhao.goodyear.com.br/garantia-de-pneus>

Esta declaração é válida até 05/01/2022.

Atenciosamente,

**GOODYEAR DO BRASIL PRODUTOS DE BORRACHA LTDA.**

Igor Lopes  
Diretor de Supply Chain

Eduardo Heneine Gualberto  
Diretor de PBU Commercial

Confira os dados do ato em: <https://selodigital.tjpb.jus.br> ou Consulte o Documento em: <https://azevedobastos.not.br/documento/73490405214059548287>



**CARTÓRIO**  
Autenticação Digital Código: 73490405214059548287-1  
Data: 04/05/2021 09:43:24  
Valor Total do Ato: R\$ 4,66  
Selo Digital Tipo Normal C: ALL23011-N9XA;



**Cartório Azevêdo Bastos**  
Av. Presidente Epitácio Pessoa - 1145  
Bairro dos Estados, João Pessoa - PB  
(83) 3244-3404 - cartorio@azevedobastos.not.br  
<https://azevedobastos.not.br>

Válber Azevêdo de M. Cavalcanti  
Titular



O presente documento digital foi conferido com o original e assinado digitalmente por MARCELO TIMOTEO DE OLIVEIRA, em terça-feira, 4 de maio de 2021 10:05:10 GMT-03:00, CNS: 06.870-0 - 1º OFÍCIO DE REGISTRO CIVIL DAS PESSOAS NATURAIS E TABELIONATO DE NOTAS/PB, nos termos da medida provisória N. 2.200-2 de 24 de agosto de 2001. Sua autenticidade deverá ser confirmada no endereço eletrônico [www.cenad.org.br/autenticidade](http://www.cenad.org.br/autenticidade). O presente documento digital pode ser convertido em papel por meio de autenticação no Tabelionato de Notas. Provisamento nº 100/2020 CNJ - artigo 22.

Documento assinado por  
EDUARDO HENEINE  
GUALBERTO com o CPF  
: 268.423.698-43 na data  
05/01/2021 14:46:22 como  
Procurador Goodyear

Documento assinado  
por IGOR LOPES com  
o CPF : 288.836.078-05  
na data 05/01/2021  
13:26:31 como  
Procurador Goodyear



O presente documento digital foi conferido com o original e assinado digitalmente por MARCELO TIMOTEO DE OLIVEIRA, em terça-feira, 4 de maio de 2021 10:05:10 GMT-03:00, CNS: 06.870-0 - 1º OFÍCIO DE REGISTRO CIVIL DAS PESSOAS NATURAIS E TABELIONATO DE NOTAS/PB, nos termos da medida provisória N. 2.200-2 de 24 de agosto de 2001. Sua autenticidade deverá ser confirmada no endereço eletrônico [www.cenad.org.br/autenticidade](http://www.cenad.org.br/autenticidade). O presente documento digital pode ser convertido em papel por meio de autenticação no Tabelionato de Notas. Provimento nº 100/2020 CNJ - artigo 22.

Confira os dados do ato em: <https://selodigital.tjpb.jus.br> ou Consulte o Documento em: <https://azevedobastos.not.br/documento/73490405214059548287>



**CARTÓRIO**  
Autenticação Digital Código: 73490405214059548287-2  
Data: 04/05/2021 09:43:24  
Valor Total do Ato: R\$ 4,66  
Selo Digital Tipo Normal C: ALL23012-EF5K;



**Cartório Azevêdo Bastos**  
Av. Presidente Epitácio Pessoa - 1145  
Baixo dos Estado, João Pessoa - PB  
(83) 3244-5404 - [cartorio@azevedobastos.not.br](mailto:cartorio@azevedobastos.not.br)  
<https://azevedobastos.not.br>

  
Váber Azevêdo de M. Cavalcanti  
Titular

**TJPB**



REPÚBLICA FEDERATIVA DO BRASIL  
ESTADO DA PARAÍBA  
CARTÓRIO AZEVEDO BASTOS  
FUNDADO EM 1888

PRIMEIRO REGISTRO CIVIL DE NASCIMENTO E ÓBITOS E PRIVATIVO DE CASAMENTOS, INTERDIÇÕES E TUTELAS DA COMARCA DE JOÃO PESSOA

Av. Epitácio Pessoa, 1145 Bairro dos Estados 58030-00, João Pessoa PB  
Tel.: (83) 3244-5404 / Fax: (83) 3244-5484  
http://www.azevedobastos.not.br  
E-mail: cartorio@azevedobastos.not.br



DECLARAÇÃO DE SERVIÇO DE AUTENTICAÇÃO DIGITAL

O Bel. Válber Azevêdo de Miranda Cavalcanti, Oficial do Primeiro Registro Civil de Nascimentos e Óbitos e Privativo de Casamentos, Interdições e Tutelas com atribuição de autenticar e reconhecer firmas da Comarca de João Pessoa Capital do Estado da Paraíba, em virtude de Lei, etc...

DECLARO ainda que, para garantir transparência e segurança jurídica de todos os atos oriundos da atividade Notarial e Registral no Estado da Paraíba, foi instituído pela da Lei Nº 10.132, de 08 de novembro de 2013, a aplicação obrigatória de um Selo Digital de Fiscalização Extrajudicial em todos os atos de notas e registro, composto de um código único (por exemplo: Selo Digital: ABC12345-X1X2) e dessa forma, cada autenticação processada pela nossa Serventia pode ser verificada e confirmada tantas vezes quanto for necessário através do site do Tribunal de Justiça do Estado da Paraíba, endereço <https://corregedoria.tjpb.jus.br/selo-digital/>.

A autenticação digital do documento faz prova de que, na data e hora em que ela foi realizada, a empresa PNEUS COMERCIO DE PNEUS EIRELI tinha posse de um documento com as mesmas características que foram reproduzidas na cópia autenticada, sendo da empresa PNEUS COMERCIO DE PNEUS EIRELI a responsabilidade, única e exclusiva, pela idoneidade do documento apresentado a este Cartório.

Nesse sentido, declaro que a PNEUS COMERCIO DE PNEUS EIRELI assumiu, nos termos do artigo 8º, §1º, do Decreto nº 10.278/2020, que regulamentou o artigo 3º, inciso X, da Lei Federal nº 13.874/2019 e o artigo 2º-A da Lei Federal 12.682/2012, a responsabilidade pelo processo de digitalização dos documentos físicos, garantindo perante este Cartório e terceiros, a sua autoria e integridade.

De acordo com o disposto no artigo 2º-A, §7º, da Lei Federal nº 12.682/2012, o documento em anexo, identificado individualmente em cada Código de Autenticação Digital ou na referida sequência, poderá ser reproduzido em papel ou em qualquer outro meio físico.

Esta DECLARAÇÃO foi emitida em 04/05/2021 12:57:24 (hora local) através do sistema de autenticação digital do Cartório Azevedo Bastos, de acordo com o Art. 1º, 10º e seus §§ 1º e 2º da MP 2200/2001, como também, o documento eletrônico autenticado contendo o Certificado Digital do titular do Cartório Azevedo Bastos, poderá ser solicitado diretamente a empresa PNEUS COMERCIO DE PNEUS EIRELI ou ao Cartório pelo endereço de e-mail [autentica@azevedobastos.not.br](mailto:autentica@azevedobastos.not.br) Para informações mais detalhadas deste ato, acesse o site <https://autdigital.azevedobastos.not.br> e informe o Código de Autenticação Digital

Esta Declaração é válida por tempo indeterminado e está disponível para consulta em nosso site.

1Código de Autenticação Digital: 73490405214059548287-1 a 73490405214059548287-2

2Legislações Vigentes: Lei Federal nº 8.935/94, Lei Federal nº 10.406/2002, Medida Provisória nº 2200/2001, Lei Federal nº 13.105/2015, Lei Estadual nº 8.721/2008, Lei Estadual nº 10.132/2013, Provimento CGJ Nº 003/2014 e Provimento CNJ Nº 100/2020.

O referido é verdade, dou fé.

CHAVE DIGITAL

00005b1d734fd94f057f2d69fe6bc05b27eec32cd3015b0fc0c3cab4e27a19402b2de0b9fff8600320e85b2e4cd37f6c80018553bbdab194cffbc184857e7169ad8d3a0a0f0a084a97fad357c849438c



Presidência da República  
Casa Civil  
Medida Provisória Nº 2.200-2,  
de 24 de agosto de 2001.







Ministério do Meio Ambiente  
Instituto Brasileiro do Meio Ambiente e dos Recursos Naturais Renováveis  
CADASTRO TÉCNICO FEDERAL  
CERTIFICADO DE REGULARIDADE - CR



Registro n.º	Data da consulta:	CR emitido em:	CR válido até:
2334945	19/05/2021	19/05/2021	19/08/2021
<b>Dados básicos:</b>			
CNPJ :	06.880.642/0001-09		
Razão Social :	PNEUS COMERCIO DE PNEUS LTDA		
Nome fantasia :	TEREZA PNEUS		
Data de abertura :	15/07/2004		
<b>Endereço:</b>			
logradouro:	AVENIDA MARGINAL PARAGUAI		
N.º:	469	Complemento:	LOJA
Bairro:	RIO VERDE	Município:	COLOMBO
CEP:	83330-220	UF:	PR
<b>Cadastro Técnico Federal de Atividades Potencialmente Poluidoras e Utilizadoras de Recursos Ambientais – CTF/APP</b>			
Código	Descrição		
21-45	Importação de pneus e similares - Resolução CONAMA n° 416/2009		
Conforme dados disponíveis na presente data, CERTIFICA-SE que a pessoa jurídica está em conformidade com as obrigações cadastrais e de prestação de informações ambientais sobre as atividades desenvolvidas sob controle e fiscalização do Ibama, por meio do CTF/APP.			
O Certificado de Regularidade emitido pelo CTF/APP não desobriga a pessoa inscrita de obter licenças, autorizações, permissões, concessões, alvarás e demais documentos exigíveis por instituições federais, estaduais, distritais ou municipais para o exercício de suas atividades			
O Certificado de Regularidade emitido pelo CTF/APP não habilita o transporte e produtos e subprodutos florestais e faunísticos.			
<b>Chave de autenticação</b>		JJ5KVIXPCTQ8ZV5S	

# KELLY TIRES™

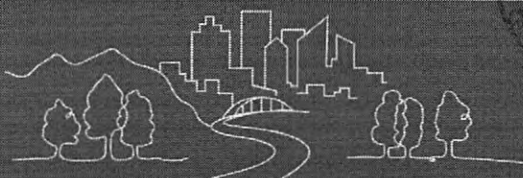

## Kelly MSA II

Pneu para eixos direcionais e livres no serviço misto

 Misto

### 12R22.5 - Especificações para 123800:

Peso do pneu	DIÂMETRO TOTAL	Índice de carga montagem simples	Índice de carga de montagem simples adicional	Símbolo de velocidade	Profundidade de sulco (mm)	Capacidade de carga	Carga máxima montagem simples	Pressão de ar montagem simples	Carga máxima dupla	Inflação Dupla
62.10	1083.80	150	147	K	17,5	H	3350	120	3075	120

### 275/80R22.5 - Especificações para 123562:

Peso do pneu	Índice de carga montagem simples	Índice de carga de montagem simples adicional	Símbolo de velocidade	Profundidade de sulco (mm)	Capacidade de carga	Carga máxima montagem simples	Pressão de ar montagem simples	Carga máxima dupla	Inflação Dupla
52.50	149	146	K	17.5	H	3250	123	3000	123

### 295/80R22.5 - Especificações para 123560:

Peso do pneu	DIÂMETRO TOTAL	Índice de carga montagem simples	Índice de carga de montagem simples adicional	Símbolo de velocidade	Profundidade de sulco (mm)	Capacidade de carga	Carga máxima montagem simples	Pressão de ar montagem simples	Carga máxima dupla	Inflação Dupla
54.70	1055.60	152	148	K	17.5	H	3550	123	3150	123

# GOOD YEAR®

**PCP**

**Pneus Comércio de Pneus Eireli EPP**

Avenida Marginal Paraguai, nº 469 - Bairro Rio Verde - CEP.: 83.405-280 Colombo – PR  
CNPJ: 06.880.642/0001-09 - Inscrição Estadual: 903.164.39-50  
e-mail – [lverson@terezapneus.com.br](mailto:lverson@terezapneus.com.br) – Telefone – (41) 3333-4322



**DECLARAÇÃO**

Ao  
CONSÓRCIO PÚBLICO INTERMUNICIPAL PARA O DESENVOLVIMENTO SUSTENTÁVEL DA  
REGIÃO SUDOESTE PINHAIS DO ESTADO PARANÁ  
Pregão Eletrônico nº 001/2021  
Processo Licitatório nº 001/2021  
Abertura dia 17/05/2021 às 08:00 Hrs

A empresa Pneus Comércio de Pneus Ltda – ME, inscrita no CNPJ/MF sob nº 06.880.642/0001-09, e Inscrição Estadual sob nº 903.164.39-50, vem por meio de seu Representante Legal o Sr. Tercio Gustavo Senff, portador da Cédula de Identidade RG sob nº 9.075.275-8 SSP/PR, e do CPF nº 038.064.449-89, DECLARAR, expressamente que:

- PRAZO DE FABRICAÇÃO - Igual ou inferior a 06 (seis) meses no momento da entrega.

Por ser expressão da verdade, firmamos a presente.

TERCIO  
GUSTAVO  
SENFF:06403844  
989

Assinado de forma digital  
por TERCIO GUSTAVO  
SENFF:06403844989  
Dados: 2021.05.28  
07:48:15 -03'00'

Tercio Gustavo Senff  
RG: 9.075.275-8 SSP/PR  
CPF: 064.038.449-89  
Sócio administrador

Curitiba, 17 de maio de 2021.

**06.880.642/0001-09**

PNEUS COMÉRCIO DE  
PNEUS EIRELI

RUA MARGINAL PARAGUAI Nº 469  
RIO VERDE - CEP: 83405-280

COLOMBO - PR

## KS481

Banda de rodagem larga e plana: permite melhor distribuição de carga e assentamento sobre o pavimento, otimizando o desgaste uniforme e a quilometragem;

Desenho da banda com blocos agressivos de formas e dimensões variadas: favorecem maior poder de tração, estabilidade e aderência;

Blocos interligados com travas na área dos ombros: contribuem para um desgaste mais uniforme da banda de rodagem.



### POSIÇÃO DO PNEU:

Recomendado para eixos de tração.



### MEDIDAS DISPONÍVEIS

295/80R22.5 KS481

275/80R22.5 KS481

CÓDIGO PRODUTO	122705	CAPACIDADE DE CARGA EM EIXO SIMPLES	149 (3250 Kg)
MODELO	KS481	CAPACIDADE DE CARGA EM EIXO DUPLA	146 (3000 Kg)
MEDIDA	275/80R22.5	SÍMBOLO DE VELOCIDADE	L (120 Km/h)
PROFUNDIDADE DE SULCO	20,7 mm	DIÂMETRO EXTERNO	1012 mm
ARO RECOMENDADO	8.25 pol.	PESO APROXIMADO	55 Kg





**iana**

---

**De:** Fernando <fernando@coronelvivida.pr.gov.br>  
**Enviado em:** segunda-feira, 31 de maio de 2021 16:51  
**Para:** iana@coronelvivida.pr.gov.br  
**Assunto:** ENC: Pregão Eletrônico nº 01/2021 Consórcio Pinhais  
**Anexos:** DOCUMENTOS - ANTES DO CONTRATO.zip  
  
**Prioridade:** Alta

---

**De:** drgcomercio@gmail.com <drgcomercio@gmail.com>  
**Enviada em:** sexta-feira, 28 de maio de 2021 14:10  
**Para:** 'Fernando' <fernando@coronelvivida.pr.gov.br>  
**Assunto:** RES: Pregão Eletrônico nº 01/2021 Consórcio Pinhais

Fernando,

Analisa a documentação enviada e a declaração por favor. A Declaração é até uma duplicidade mas preferimos pecar pelo excesso.

Estou viajando em uma região sem telefone, apenas whatsapp e internet.

Se precisar qualquer coisa pode nos chamar que atenderemos prontamente.

Att.

Rodrigo Barbon  
47 99983 3137  
47 3237 0081



📍 Rua Guabiruba, 280, Sala 01  
Água Verde - Cep 89042-200  
Blumenau - SC  
✉️ [licita@drgcomercio.com.br](mailto:licita@drgcomercio.com.br)  
☎️ (47) 9 9934-5473

---

**De:** Fernando <fernando@coronelvivida.pr.gov.br>  
**Enviada em:** sexta-feira, 28 de maio de 2021 13:21  
**Para:** [drgcomercio@gmail.com](mailto:drgcomercio@gmail.com)  
**Assunto:** RES: Pregão Eletrônico nº 01/2021 Consórcio Pinhais  
**Prioridade:** Alta

Boa tarde

Vc viu que pode escolher uma das comprovações né



Pode fazer tbem uma declaração do item 16.1.3

**De:** [drgcomercio@gmail.com](mailto:drgcomercio@gmail.com) <[drgcomercio@gmail.com](mailto:drgcomercio@gmail.com)>  
**Enviada em:** sexta-feira, 28 de maio de 2021 12:43  
**Para:** 'Fernando' <[fernando@coronelvivida.pr.gov.br](mailto:fernando@coronelvivida.pr.gov.br)>  
**Assunto:** RES: Pregão Eletrônico nº 01/2021 Consórcio Pinhais

Fernando, boa tarde

Os itens 16.1.1 / 16.1.2 / 16.1.4 tentarei repassar agora a tarde.

Minha duvida é quanto ao 16.1.3 – Vocês querem alguma declaração ou é apenas no ato da entrega ?

Att.

Rodrigo Barbon  
47 99983 3137  
47 3237 0081



📍 Rua Guabiruba, 280, Sala 01  
Água Verde - Cep 89042-200  
Blumenau - SC  
✉ [licita@drgcomercio.com.br](mailto:licita@drgcomercio.com.br)  
☎ (47) 9 9934-5473

**De:** Fernando <[fernando@coronelvivida.pr.gov.br](mailto:fernando@coronelvivida.pr.gov.br)>  
**Enviada em:** sexta-feira, 28 de maio de 2021 07:59  
**Para:** [drgcomercio@gmail.com](mailto:drgcomercio@gmail.com)  
**Assunto:** RES: Pregão Eletrônico nº 01/2021 Consórcio Pinhais  
**Prioridade:** Alta

Bom dia

46-3232-8304

**De:** [drgcomercio@gmail.com](mailto:drgcomercio@gmail.com) <[drgcomercio@gmail.com](mailto:drgcomercio@gmail.com)>  
**Enviada em:** quinta-feira, 27 de maio de 2021 17:54  
**Para:** 'Fernando' <[fernando@coronelvivida.pr.gov.br](mailto:fernando@coronelvivida.pr.gov.br)>  
**Assunto:** RES: Pregão Eletrônico nº 01/2021 Consórcio Pinhais

Fernando, boa tarde

Tem algum telefone para contato ?

Estou em viagem mas ligo amanha para resolvermos isso e atendermos as solicitações.



Att.

Rodrigo Barbon  
47 99983 3137  
47 3237 0081



📍 Rua Guabiruba, 280, Sala 01  
Água Verde - Cep 89042-200  
Blumenau - SC  
✉ [licita@drgcomercio.com.br](mailto:licita@drgcomercio.com.br)  
☎ (47) 9 9934-5473

**De:** Fernando <[fernando@coronelvivida.pr.gov.br](mailto:fernando@coronelvivida.pr.gov.br)>  
**Enviada em:** quinta-feira, 27 de maio de 2021 17:32  
**Para:** [drgcomercio@gmail.com](mailto:drgcomercio@gmail.com)  
**Assunto:** Pregão Eletrônico nº 01/2021 Consórcio Pinhais  
**Prioridade:** Alta

Boa tarde

A empresa DRG COMERCIO E SERVIÇOS LTDA.

Informamos que foi homologado hoje 27/05/2021 o Pregão Eletrônico nº 01/2021 do Consórcio Pinhais.

Conforme edital, solicitamos o seguinte:

## **16. DAS COMPROVAÇÕES A SEREM APRESENTADAS ANTES DA ASSINATURA DA ATA DE REGISTRO DE PREÇOS**

16.1. Homologado o resultado da licitação pela autoridade competente, a empresa vencedora terá o prazo de 02 (dois) dias úteis para apresentar, via e-mail [licitacao@coronelvivida.pr.gov.br](mailto:licitacao@coronelvivida.pr.gov.br) com cópia para o e-mail [licitacaocoronelvivida@gmail.com](mailto:licitacaocoronelvivida@gmail.com), antes da assinatura da ata de registro de preços, uma das seguintes comprovações para os lotes dos pneus:

16.1.1. Certificado do Instituto Nacional de Metrologia Qualidade e Tecnologia (Inmetro), obrigatória àqueles pneus produzidos no Brasil ou oriundos do exterior, para motocicletas, motonetas, ciclomotores, automóveis de passageiros inclusive os de uso misto e rebocados, veículos comerciais, comerciais leves e rebocados;

16.1.2. Certificado do Instituto Brasileiro do Meio Ambiente e dos Recursos Naturais Renováveis (Ibama), para atestar e efetivar a preservação do meio ambiente o desenvolvimento sustentável, obrigatória àqueles pneus produzidos no Brasil e/ou oriundos do exterior, via respectivos certificados de fabricação e regularidade de importação, ambos, voltados a atestar e efetivar a preservação do meio ambiente, a biota e o desenvolvimento sustentável;

16.1.3. Prazo de fabricação igual ou inferior a seis meses no momento da entrega dos pneus, mediante apresentação de declaração de ciência;

16.1.4. Prazo de garantia de 5 (cinco) anos, mediante apresentação de documento pertinente, assegurando conforto, estabilidade e segurança à administração.



16.2. As comprovações acima são exigidas considerando o Acórdão nº 1.045/2016 – TCE-PR – Tribunal Pleno, o qual faz recomendações aos municípios em relação às exigências válidas para a aquisição de pneus.

16.3. A não apresentação acarretará na desclassificação da proposta da empresa classificada em primeiro lugar e a convocação da segunda classificada para apresentação da documentação solicitada.

16.4. Somente após a conferência e aceitação formal, mediante declaração firmada pelo gestor e fiscal será elaborado a ata de registro de preços.





BLUMENAU, 28 DE MAIO DE 2021

**CONSÓRCIO PÚBLICO INTERMUNICIPAL PARA O DESENVOLVIMENTO SUSTENTÁVEL DA  
REGIÃO SUDOESTE PINHAIS DO ESTADO PARANÁ**

**Pregão Eletrônico nº 01/2021**

**DECLARAÇÃO**

Vimos por meio DESTA, informar que o proponente, detentor dos dados abaixo DECLARA para os devidos fins e a quem interessar possa que:

- 1- Os produtos referentes aos lotes 11/14, conforme instrução normativa do INMETRO possuem dispensadas de registro no mesmo (PNEUS AGRICOLAS / OTR), porém, estamos apresentando o Certificado de IBAMA EM NOME do Importador Exclusivo da Marca ofertada no Brasil, sendo o mesmo o responsável desde o processo de importação até a destinação final.
- 2- Para os lotes 16/17 estamos apresentando os certificados de INMETRO para os mesmos.
- 3- Os produtos por nós comercializados possuem cobertura legal do Código de Defesa do Consumidor, onde informamos que o órgão adquirente possui 05 anos de garantia contra eventual defeito de fabricação a partir da Emissão da NF.
- 4- Declaramos que o Importador / Fornecedor para os 04 itens que fomos declarados vencedores é o mesmo e poderemos comprovar através da Nota Fiscal de Compra efetuada por nós e sendo assim informamos que além da Declaração de Garantia que estamos reforçando também que estamos cobertos pela garantia do fornecedor através de manual que pode ser baixado através do site - <http://www.manualdegarantialink.com.br/>;

**RAZÃO SOCIAL:** DRG COMERCIO E SERVIÇOS LTDA  
**ENDEREÇO:** Rua Guabiruba, 280 / SALA 01 – Agua Verde – Blumenau (SC)  
**CNPJ:** 32.160.412/0001-85  
**INSCRIÇÃO ESTADUAL:** 258.932.082  
**INSCRIÇÃO MUNICIPAL:** 129371  
**E-MAIL:** licita@drgcomercio.com.br  
**CONTATO:** DALILA RITA GRAEF  
**FONE:** 47 3237 0081

**RESPONSÁVEL PELA ASSINATURA DE ATA / CONTRATO:**

DALILA RITA GRAEF – PROPRIETÁRIA  
CPF 021.393.339-00 – RG: 3.159.16 SSPSC

Sendo assim, como expressão da verdade, firmamos a mesma.

  
**DALILA RITA GRAEF**  
**PROPRIETÁRIA**  
**CPF: 021.393.339-00**  
**RG 3.159.161 SSPSC**

**[ 32.160.412/0001-85 ]**

**DRG COMERCIO E SERVIÇOS LTDA**  
**RUA GUABIRUBA, 280 / SALA 01 – AGUA VERDE**  
**89.042-280 – BLUMENAU – SC**

DRG COMERCIO E SERVIÇOS LTDA – 32.160.412/0001-85  
RUA GUABIRUBA, 280 / SALA 01 - AGUA VERDE  
89.042-200 – BLUMENAU – SC - 47 3237 0081  
licita@drgcomercio.com.br - www.drgcomercio.com.br



BRASIL



----- Site do Inmetro -----

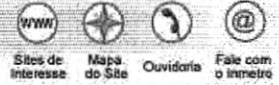

Certificados

Produtos

Serviços

Empresas

Organismos  
Acreditados

Produtos e Serviços com Conformidade Avaliada

**Certificados**

Resultado da Consulta:

2 Certificado(s)

4 Produtos(s)

0 Serviços(s)

Página 1

**Certificador:** CELAC **Nº Certificado:** CN-PNEU-0075-2019-CI **Tipo:** Produto **Emissão:** 30/05/2019  
**Validade:** 09/05/2023 **Status do Certificado:** Ativo **Doc.Normativo**

CNPJ/CPF	Razão Social / Nome (PF)	Nome fantasia	Endereço	Status	Papel da empresa
16753922000100	WORLD STANDARDS SERVICOS E REPRESENTACAO - EIRELI EPP	VEO	R FREI CANECA, 322 - ANDAR 8 CO - CONSOLACAO - SÃO PAULO, SP - BRASIL Tel: (11) 3151-3121 Email: veo.cida@gmail.com	ATIVO	SOLICITANTE
▼ Marca	▼ Modelo	▼ Importado	▼ Descrição		
AMULET	215/75R17.5 135/133L JF568	SIM	CATEGORIA 4: PNEUS NOVOS DESTINADOS A VEÍCULOS COMERCIAIS E SEUS REBOCADOS		
BLACKLION	215/75R17.5 135/133L JF568	NÃO	CATEGORIA 4: PNEUS NOVOS DESTINADOS A VEÍCULOS COMERCIAIS E SEUS REBOCADOS		
JINYU	215/75R17.5 135/133L JF568	SIM	CATEGORIA 4: PNEUS NOVOS DESTINADOS A VEÍCULOS COMERCIAIS E SEUS REBOCADOS		
JINYU	235/75R17.5 132/130M 16PR JF568	SIM	4A2B3C2 -CATEGORIA 4: PNEUS NOVOS DESTINADOS A VEÍCULOS COMERCIAIS E SEUS REBOCADOS		

**Certificador:** CELAC **Nº Certificado:** CN-PNEU-0191-2019-CI **Tipo:** Produto **Emissão:** 16/10/2019  
**Validade:** 15/10/2023 **Status do Certificado:** Ativo **Doc.Normativo**

CNPJ/CPF	Razão Social / Nome (PF)	Nome fantasia	Endereço	Status	Papel da empresa
16753922000100	WORLD STANDARDS SERVICOS E REPRESENTACAO - EIRELI EPP	VEO	R FREI CANECA, 322 - ANDAR 8 CO - CONSOLACAO - SÃO PAULO, SP - BRASIL Tel: (11) 3151-3121 Email: veo.cida@gmail.com	ATIVO	SOLICITANTE
▼ Marca	▼ Modelo	▼ Importado	▼ Descrição		
JINYU	215/75R17.5 135/133L JF568	SIM	CATEGORIA 4: PNEUS NOVOS DESTINADOS A VEÍCULOS COMERCIAIS E SEUS REBOCADOS		
JINYU	235/75R17.5 132/130M 16PR JF568	SIM	4A2B3C2 -CATEGORIA 4: PNEUS NOVOS DESTINADOS A VEÍCULOS COMERCIAIS E SEUS REBOCADOS		



20/05/2021

Produtos Certificados





Ministério do Meio Ambiente  
Instituto Brasileiro do Meio Ambiente e dos Recursos Naturais Renováveis

CADASTRO TÉCNICO FEDERAL  
CONSULTA PÚBLICA A CERTIFICADO DE REGULARIDADE - CR

Registro n.º: 610146 Data da consulta: 28/05/2021 CR emitido em: 29/04/2021 CR válido até: 29/07/2021

**Dados básicos**

CNPJ: 06.089.521/0001-43  
Razão social: LINK COMERCIAL IMPORTADORA E EXPORTADORA LTDA  
Nome fantasia: LINK COMERCIAL  
Data de abertura: 01/02/2004

**Endereço**

Logradouro: RUA ARNOLDO HASS Complemento:  
N.º: 100 Município: POMERODE  
Bairro: CENTRO UF: SC  
CEP: 89107-000

**Cadastro Técnico Federal de Atividades Potencialmente Poluidoras e Utilizadoras de Recursos Ambientais – CTF/APP**

Categoria	Detalhe
21 - Atividades não relacionadas no Anexo VIII da Lei nº 6.938/1981	45 - Importação de pneus e similares - Resolução CONAMA nº 416/2009
21 - Atividades não relacionadas no Anexo VIII da Lei nº 6.938/1981	44 - Importação de veículos automotores para fins de comercialização - Lei nº 8.723/1993
18 - Transporte, Terminais, Depósitos e Comércio	6 - Comércio de combustíveis e derivados de petróleo
18 - Transporte, Terminais, Depósitos e Comércio	7 - Comércio de produtos químicos e produtos perigosos
18 - Transporte, Terminais, Depósitos e Comércio	81 - Comércio de produtos químicos e produtos perigosos - Resolução CONAMA nº 401/2008 (importação, pilhas, baterias)
20 - Uso de Recursos Naturais	21 - Importação ou exportação de fauna nativa brasileira
20 - Uso de Recursos Naturais	22 - Importação ou exportação de flora nativa brasileira

Conforme dados disponíveis na presente data, a pessoa jurídica acima possui Certificado de Regularidade em conformidade com as obrigações cadastrais e de prestação de informações ambientais sobre as atividades desenvolvidas sob controle e fiscalização do Ibama, por meio do CTF/APP.

O certificado de regularidade emitido pelo CTF/APP não desobriga a pessoa inscrita de obter licenças, autorizações, permissões, concessões, alvarás e demais documentos exigíveis por instituições federais, estaduais, distritais ou municipais para o exercício de suas atividades.

O Certificado de Regularidade do CTF/APP não habilita o transporte e produtos e subprodutos florestais e faunísticos.

**Fechar**



Ministério do Meio Ambiente  
Instituto Brasileiro do Meio Ambiente e dos Recursos Naturais Renováveis

CADASTRO TÉCNICO FEDERAL  
CONSULTA PÚBLICA A CERTIFICADO DE REGULARIDADE - CR

IBAMA  
M M A

Registro n.º: 610146 Data da consulta: 28/05/2021 CR emitido em: 29/04/2021 CR válido até: 29/07/2021

Dados básicos

CNPJ: 06.089.521/0001-43  
Razão social: LINK COMERCIAL IMPORTADORA E EXPORTADORA LTDA  
Nome fantasia: LINK COMERCIAL  
Data de abertura: 01/02/2004

Endereço

Logradouro: RUA ARNOLDO HASS Complemento:  
N.º: 100 Município: POMERODE  
Bairro: CENTRO UF: SC  
CEP: 89107-000

Cadastro Técnico Federal de Atividades Potencialmente Poluidoras e Utilizadoras de Recursos Ambientais - CTF/APP

Categoria	Detalhe
21 - Atividades não relacionadas no Anexo VIII da Lei nº 6.938/1981	45 - Importação de pneus e similares - Resolução CONAMA nº 416/2009
21 - Atividades não relacionadas no Anexo VIII da Lei nº 6.938/1981	44 - Importação de veículos automotores para fins de comercialização - Lei nº 8.723/1993
18 - Transporte, Terminais, Depósitos e Comércio	6 - Comércio de combustíveis e derivados de petróleo
18 - Transporte, Terminais, Depósitos e Comércio	7 - Comércio de produtos químicos e produtos perigosos
18 - Transporte, Terminais, Depósitos e Comércio	81 - Comércio de produtos químicos e produtos perigosos - Resolução CONAMA nº 401/2008 (importação, pilhas, baterias)
20 - Uso de Recursos Naturais	21 - Importação ou exportação de fauna nativa brasileira
20 - Uso de Recursos Naturais	22 - Importação ou exportação de flora nativa brasileira

Conforme dados disponíveis na presente data, a pessoa jurídica acima possui Certificado de Regularidade em conformidade com as obrigações cadastrais e de prestação de informações ambientais sobre as atividades desenvolvidas sob controle e fiscalização do Ibama, por meio do CTF/APP.

O certificado de regularidade emitido pelo CTF/APP não desobriga a pessoa inscrita de obter licenças, autorizações, permissões, concessões, alvarás e demais documentos exigíveis por instituições federais, estaduais, distritais ou municipais para o exercício de suas atividades.

O Certificado de Regularidade do CTF/APP não habilita o transporte e produtos e subprodutos florestais e faunísticos.

Fechar



BRASIL



----- Site do Inmetro ----- ▾



Certificados

Produtos

Serviços

Empresas

Organismos  
Acreditados

Produtos e Serviços com Conformidade Avaliada

**Certificados**

Resultado da Consulta:

1 Certificado(s)

4 Produtos(s)

0 Serviços(s)

Página 1

**Certificador: CELAC N° Certificado: CN-PNEU-0075-2019-CI Tipo: Produto Emissão: 30/05/2019****Validade: 09/05/2023 Status do Certificado: Ativo Doc.Normativo**

CNPJ/CPF	Razão Social / Nome (PF)	Nome fantasia	Endereço	Status	Papel da empresa
16753922000100	WORLD STANDARDS SERVICOS E REPRESENTACAO - EIRELI EPP	VEO	R FREI CANECA, 322 - ANDAR 8 CO - CONSOLACAO - SÃO PAULO, SP - BRASIL Tel: (11) 3151-3121 Email: veo.cida@gmail.com	ATIVO	SOLICITANTE

▼ Marca	▼ Modelo	▼ Importado	▼ Descrição
AMULET	215/75R17.5 135/133L JD575	SIM	CATEGORIA 4: PNEUS NOVOS DESTINADOS A VEÍCULOS COMERCIAIS E SEUS REBOCADOS
BLACKLION	215/75R17.5 135/133L JD575	SIM	CATEGORIA 4: PNEUS NOVOS DESTINADOS A VEÍCULOS COMERCIAIS E SEUS REBOCADOS
JINYU	215/75R17.5 135/133L JD575	NÃO	CATEGORIA 4: PNEUS NOVOS DESTINADOS A VEÍCULOS COMERCIAIS E SEUS REBOCADOS
JINYU	235/75R17.5 132/130M 16PR JD575	SIM	4A2B3C2 -CATEGORIA 4: PNEUS NOVOS DESTINADOS A VEÍCULOS COMERCIAIS E SEUS REBOCADOS



Nova Pesquisa

Certificados | Produtos | Serviços | Empresas | Organismos Acreditados