

1 PLANTA BAIXA  
1 : 50

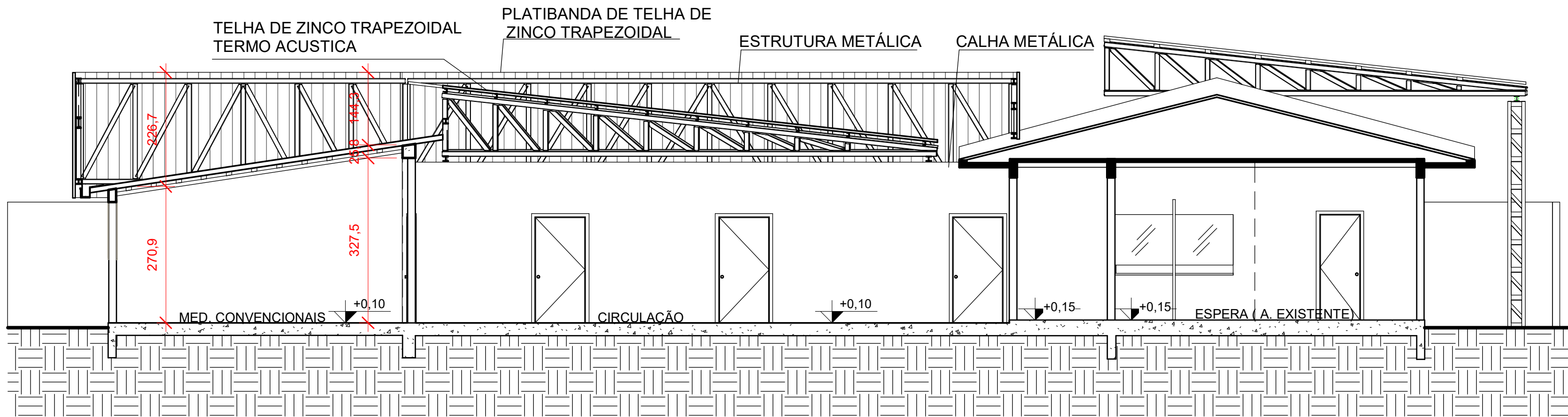

2 CORTE AA  
1 : 75

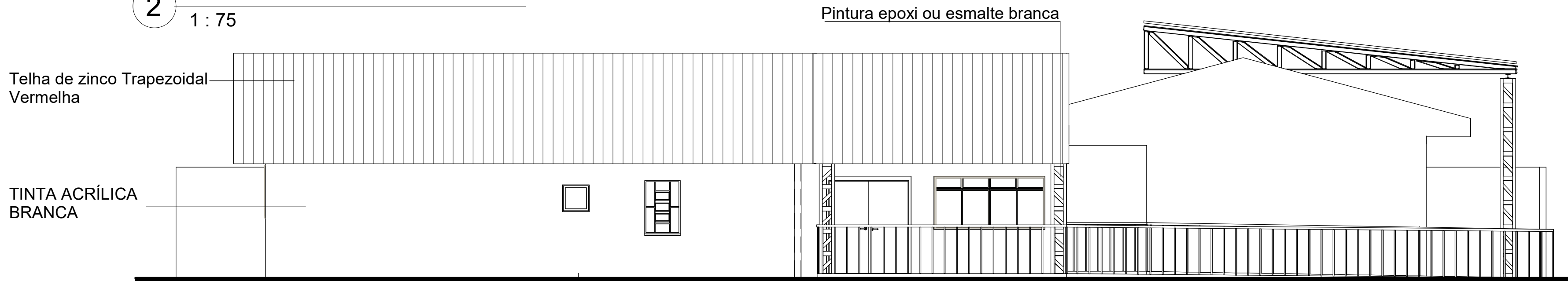

3 ELEVÇÃO OESTE  
1 : 75

Tabela de janela					
Código	Altura	Largura	Altura do peitoril	Tipo	Quant.
J01	120,0	250,0		Janela 4 folhas de ferro 2,5	10
J03	120,0	100,0	140,0	Janela Basculante de ferro 1 m	2
J04	60,0	80,0	195,0	janela basculante	1
J05	60,0	60,0	150,0	JANELA MAXIAR	1
J06	120,0	80,0	100,0	JANELA BASCULANTE	1

Total geral: 15

Tabela de porta				
Código	Altura	Largura	Tipo	Quant.
P01	210,0	100,0	Porta de aluminio 100x210	1
P02	210,0	80,0	Porta de aluminio 80x210	6
P03	210,0	100,0	Porta de Madeira Chapeada 100x210	8
P04	210,0	80,0	Porta de Madeira Chapeada	2
P05	210,0	80,0	PORTA PNE	3
P20	210,0	180,0	PORTA DE ABRIR 2 FOLHAS DE FERRO	1

Total geral: 21



PERSPECTIVA DA CONSTRUÇÃO

APROVAÇÃO DA PREFEITURA:	APROVAÇÃO DA VIGILÂNCIA SANITÁRIA:

--

<b>Projeto Arquitetônico</b> Planta Baixa; Corte 01; Elevação Oeste; Perspectiva
---

<b>Data:</b> 19/04/2022	<b>Finalidade e endereço da obra:</b> REFORMA DA ESCOLA SETE DE SETEMBRO / CAF ALVENARIA CONVENCIONAL
<b>Escala:</b> INDICADA	<b>Rua:</b> PRIMO ZENI, S/N <b>Bairro:</b> JARDIM LUIZ SCHIAVINI
<b>Desenho:</b> VANDERLEIA	<b>Proprietário:</b> PREFEITURA MUNICIPAL DE CORONEL VIVIDA Prefeito: Anderson Manique Barreto
<b>Arquivo digital:</b>	<b>Folha:</b> 02/02

N.A. CONDIÇÃO DE AUTOR DO PROJETO DECLARO, PARA TODOS OS FINS, QUE TENHO PLENO CONHECIMENTO DE QUE O PRESENTE PROJETO RELATIVO A CONSTRUÇÃO, AMPLIAÇÃO, REGULARIZAÇÃO, REFORMA E/OU RESTAURO DA EDIFICAÇÃO ESTÁ SENDO APROVADO APENAS EM RELAÇÃO À LEGISLAÇÃO DE ZONEAMENTO URBANO E OCUPAÇÃO DO SOLO E AOS PARÂMETROS URBANÍSTICOS RELEVANTES, ESTABELECIDOS NA LEGISLAÇÃO VIGENTE, DECLARO, TAMBÉM, QUE CUMPIO ATENDER A TODAS AS EXIGÊNCIAS DAS LEGISLAÇÕES MUNICIPAIS, ESTADUAIS, FEDERAIS E NORMAS TÉCNICAS BRASILEIRAS, E ASSUMO TODA A RESPONSABILIDADE PELA ELABORAÇÃO DO PROJETO, INCLUSIVE QUANTO À SEGURANÇA, QUANTO ÀS NORMAS RELATIVAS AO DIREITO DE VIZINHANÇA O QUE INCLUI OS AFASTAMENTOS DAS DIVISAS, ASSIM COMO AS DEMAIS RESPONSABILIDADES RECORRENTES DO NÃO CUMPRIMENTO DAS LEGISLAÇÕES VIGENTES, DECLARANDO ESTAR CIENTE DE QUE AS RESPONSABILIDADES PODERÃO SER CUMULADAS NA ESFERA CIVIL, PENAL E ADMINISTRATIVA, DECORRENTES DE EVENTUAIS PREJUÍZOS A TERCEIROS, E AINDA ESTAR CIENTE DE TODAS AS SANÇÕES PREVISTAS NA LEGISLAÇÃO FEDERAL, ESTADUAL E MUNICIPAL, ENTRE OUTRAS, AS CONSTANTES NOS SEGUINTES ARTIGOS CÓDIGO PENAL, ARTIGOS 184, 250, 254, 255, 256, 259, 317 E 333, CÓDIGO CIVIL, ARTIGOS 186, 187, 527 E 618, LEIS FEDERAIS Nº 5.194/1966, Nº 6.496/1977 E Nº 12.375/2010, ALÉM DO CÓDIGO DE DEFESA DO CONSUMIDOR.

<b>Responsável Técnico pelo Projeto:</b>  VANDERLEIA WITCZAK DOS SANTOS CREA/CAU: A169575-4 E-MAIL: vanderleiwitczak@hotmail.com TELEFONE: 46 99918-3629	<b>Responsável Técnico pela Execução:</b>
---	---