



## MUNICÍPIO DE CORONEL VIVIDA – ESTADO DO PARANÁ

### ANEXO V

#### **01. LINHA BORGES/SÃO BRAS COM MICRO ONIBUS CAPACIDADE MÍNIMA DE 30 LUGARES**

SAIDA CIDADE, LINHA GIORDANI, PROPRIEDADE DE MARIO ANDREOLI, RETORNA AO ASFALTO, CACHAÇARIA ARALDI, ENTRA LINHA BORGES PEDREIRA, NA ANTIGA ESCOLINHA ATÉ O CAMPINHO, RETORNANDO ATE SÃO BRAS PROPRIEDADE PAULO DUTRA ATÉ PROPRIEDADE JANAINA SOARES RETORNA PARA CIDADE ATE ESCOLAS ESTADUAIS E MUNICIPAIS.

TRAJETO: MANHÃ E MEIO DIA (42,23KM), TOTAL DE 84,46KM

<https://pt.wikiloc.com/trilhas-trekking/coronel-vivida-linha-borges-sao-bras-113739063>

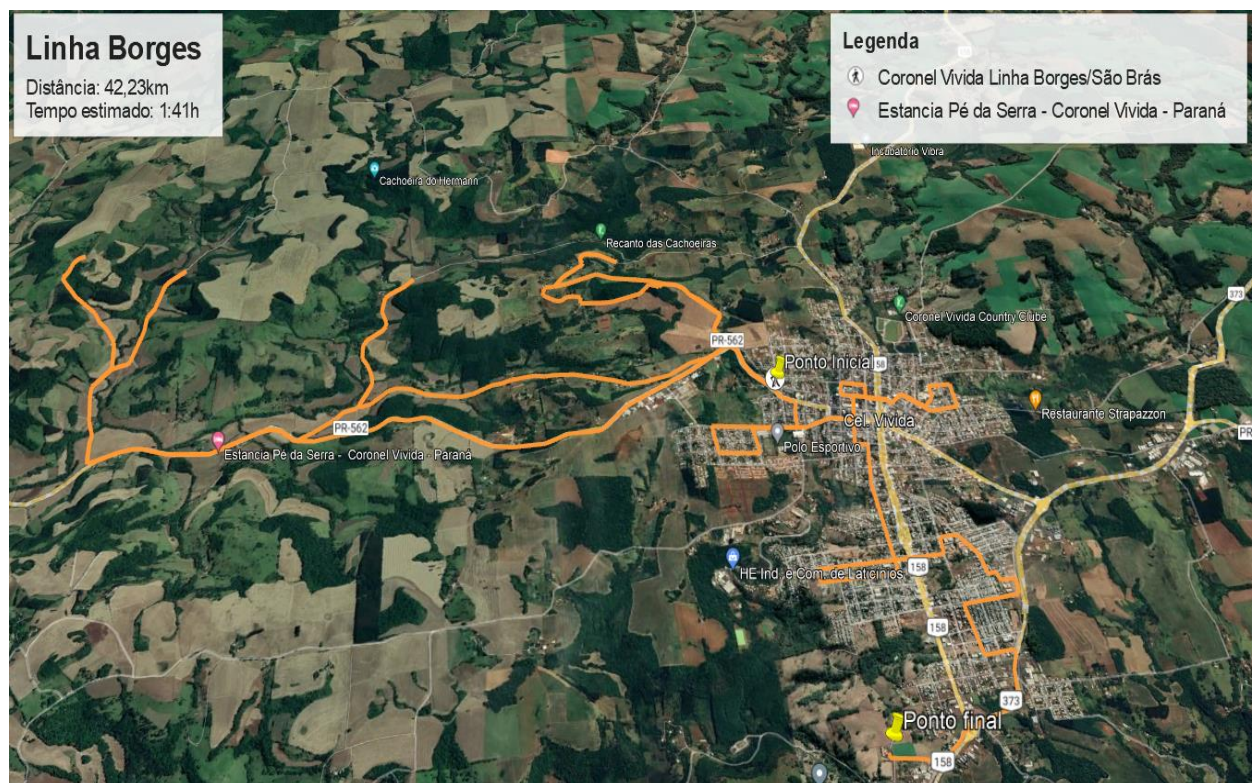

#### **02. LINHA CASTELI/PALMERINHA COM ONIBUS CAPACIDADE MÍNIMA 40 LUGARES**



## MUNICÍPIO DE CORONEL VIVIDA – ESTADO DO PARANÁ

SAIDA CIDADE, SÃO CRISTOVÃO, ENTRADA CRISTO REI, BR 376 CALDO DE CANA, ENTRA A DIREITA ZANCANARO ATÉ PONTO E RETORNA BR 376 ATE PONTE CHOPIM, PENHA, PROPRIEDADE DE COL, CALÇAMENTO, PALMEIRINHA, SAINDO NA BR 376 ATE AS ESCOLAS ESTADUAIS E MUNICIPAIS. TRAJETO: MANHÃ E MEIO DIA (36,64KM), TOTAL DE 73,28KM.

<https://pt.wikiloc.com/trilhas-motocasa/coronel-vivida-113140854>

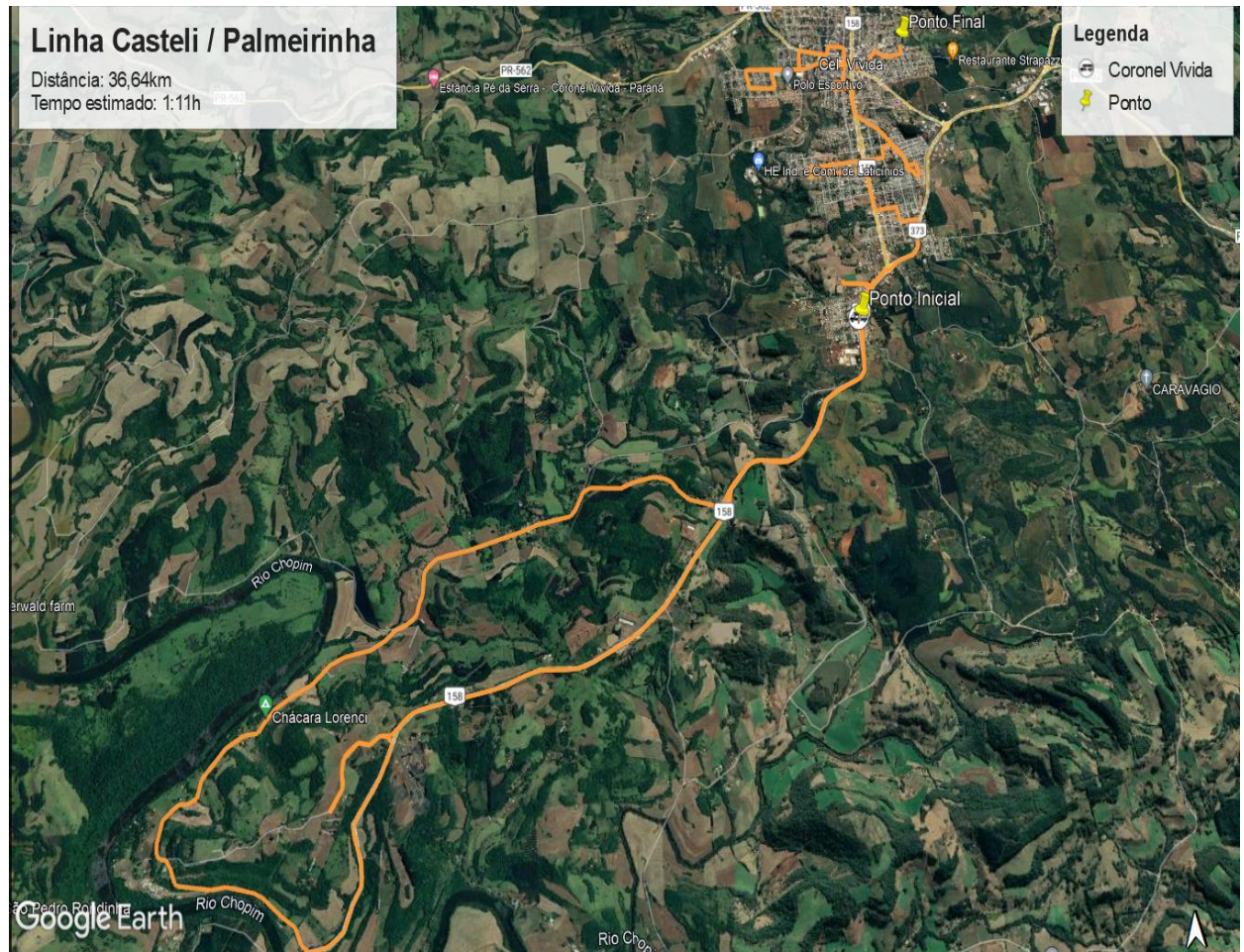

### 03. LINHA ALTO JACUTINGA COM MICRO ONIBUS CAPACIDADE MÍNIMA 21 LUGARES



## MUNICÍPIO DE CORONEL VIVIDA – ESTADO DO PARANÁ

SAIDA ESCOLA, ALTO JACUTINGA, PROPRIEDADE PIZI, GRANJA CAT, MATEUS GUERRA, PROPRIEDADE JOSNI OLIVEIRA, JOSÉ CARLOS SILVEIRA, LINHA BANANAL, DORIAN PASQUALOTO, PROPRIEDADE DIRCEU CARDOSO DOS SANTOS, SILVONEI CARDOSO, GILMAR OLIVEIRA, ALTO JACUTINGA, ANDERSON QUIRINO, DARCI CARDOSO, GILMAR OLIVEIRA, SAMPAIO, LINHA AFONSO CAMARGO, LEITARIA FERRI, LOURIVAL SOARES, ESCOLA ABUNDANCIA ESTADUAL E MUNICIPAL.

TRAJETO: MANHÃ, MEIO DIA E A TARDE (35,30 KM), UM TOTAL DE 105,93 KM.

<https://pt.wikiloc.com/trilhas-motocasa/escola-maria-da-luz-linha-boza-alto-jacutinga-afonso-camargo-escola-maria-da-luz-linha-meio-dia-117232466>



### **04. LINHA ABUNDANCIA COM MICRO ONIBUS CAPACIDADE MÍNIMA 23 LUGARES**



## MUNICÍPIO DE CORONEL VIVIDA – ESTADO DO PARANÁ

SAIDA ESCOLA, ALTO JACUTINGA, ESCOLA ABUNDANCIA, SENTIDO RODOVIA PAULINO STEDILE PROPRIEDADE GENOIR TASCA ATE TICO SCHIAVINI, PROPRIEDADE GILBERTO CASTILHO RETORNANDO A RODOVIA ATE FISTAROL, DAL ROS, MARCOS FERRONATO, GENIO FERREIRA, MARCOS CUCO, JACUTINGA, LINHA TORTELI, LAURINDO BERNO, JULIANO PASQUALOTO, CLAUDIO FAGUNDES, VALDECIR COMUNELO, KIKO DAROS RETORNANDO A RODOVIA EM SENTIDO ESCOLA DE ABUNDANCIA ESTADUAL E MUNICIPAL. TRAJETO: MANHÃ 42,95 KM, MEIO DIA 47,86KM E TARDE 45,16, TOTAL DE 135,97 KM

<https://pt.wikiloc.com/trilhas-motocasa/manha-abundancia-linha-torteli-115320529>





## MUNICÍPIO DE CORONEL VIVIDA – ESTADO DO PARANÁ

<https://pt.wikiloc.com/trilhas-motocasa/escola-abundancia-linha-torteli-escola-meio-dia-115354007>







## MUNICÍPIO DE CORONEL VIVIDA – ESTADO DO PARANÁ

### **05. LINHA ALTO PINHAL COM MICRO ONIBUS CAPACIDADE MÍNIMA 23 LUGARES**

SAIDA CIDADE, LINHA PEPE, LINHA MIOR, FAZENDA ABILIO GHELEN, SAINDO NA CASA FAMILIAR RURAL, COAMO, LINHA PINHEIRO, ESCOLAS ESTADUAIS E MUNICIPAIS. SAINDO 16:00h APMI DEVOLVENDO ALUNOS COAMO ACAMANPADOS ALTO PINHAL LINHA PEP.

TRAJETO: MANHÃ E MEIO DIA (47,06KM), 16:00H (20,81KM) TOTAL DE 114,93 KM

<https://pt.wikiloc.com/trilhas-trekking/coronel-vivida-linha-alto-pinhal-113722884>

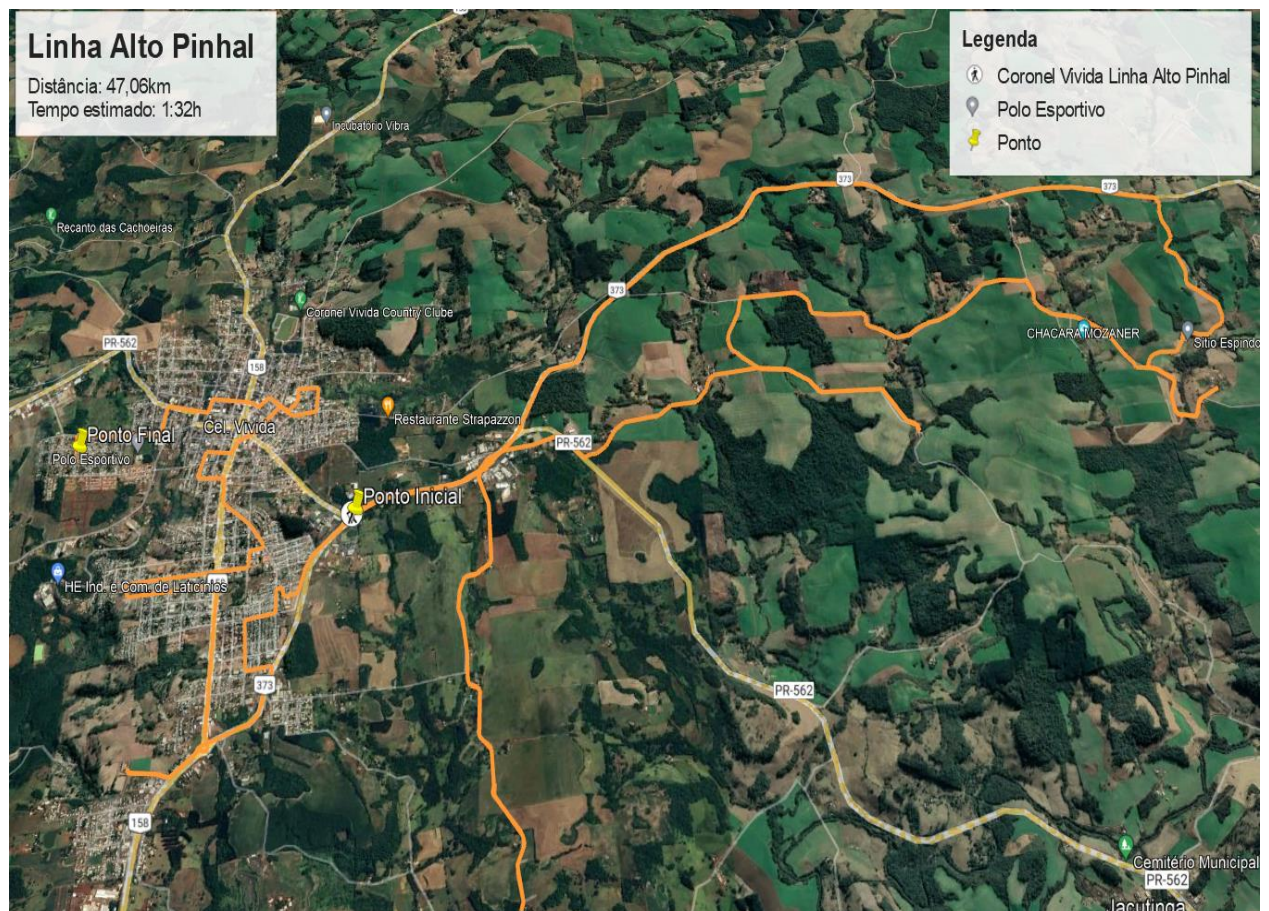



## MUNICÍPIO DE CORONEL VIVIDA – ESTADO DO PARANÁ

<https://pt.wikiloc.com/trilhas-trekking/coronel-vivida-alto-pinhal-apmi-113725445>







## MUNICÍPIO DE CORONEL VIVIDA – ESTADO DO PARANÁ

### **06. LINHA CAMPUS GUARAPUAVA/UNICENTRO CORONEL VIVIDA VAN EXECUTIVO CAPACIDADE MINIMA 18 LUGARES**

TRANSPORTE DE PROFESSORES QUE MINISTRARÃO AULAS NO CAMPUS AVANÇADO DA UNICENTRO EM CORONEL VIVIDA, COM SEGUINTE ROTEIRO: SAIDA DA SEDE UNICENTRO EM GUARAPUAVA AS 16H30MIN COM DESTINO AO CAMPUS DA UNICENTRO EM CORONEL VIVIDA COM CHEGADA AS 18H45MIN, COM RETORNO AS 23H00MIN, SAINDO DO CAMPUS AVANÇADO DA UNICENTRO DE CORONEL VIVIDA, COM CHEGADA PREVISTA AS 01H EM GUARAPUAVA-PR. TRAJETO: 308KM

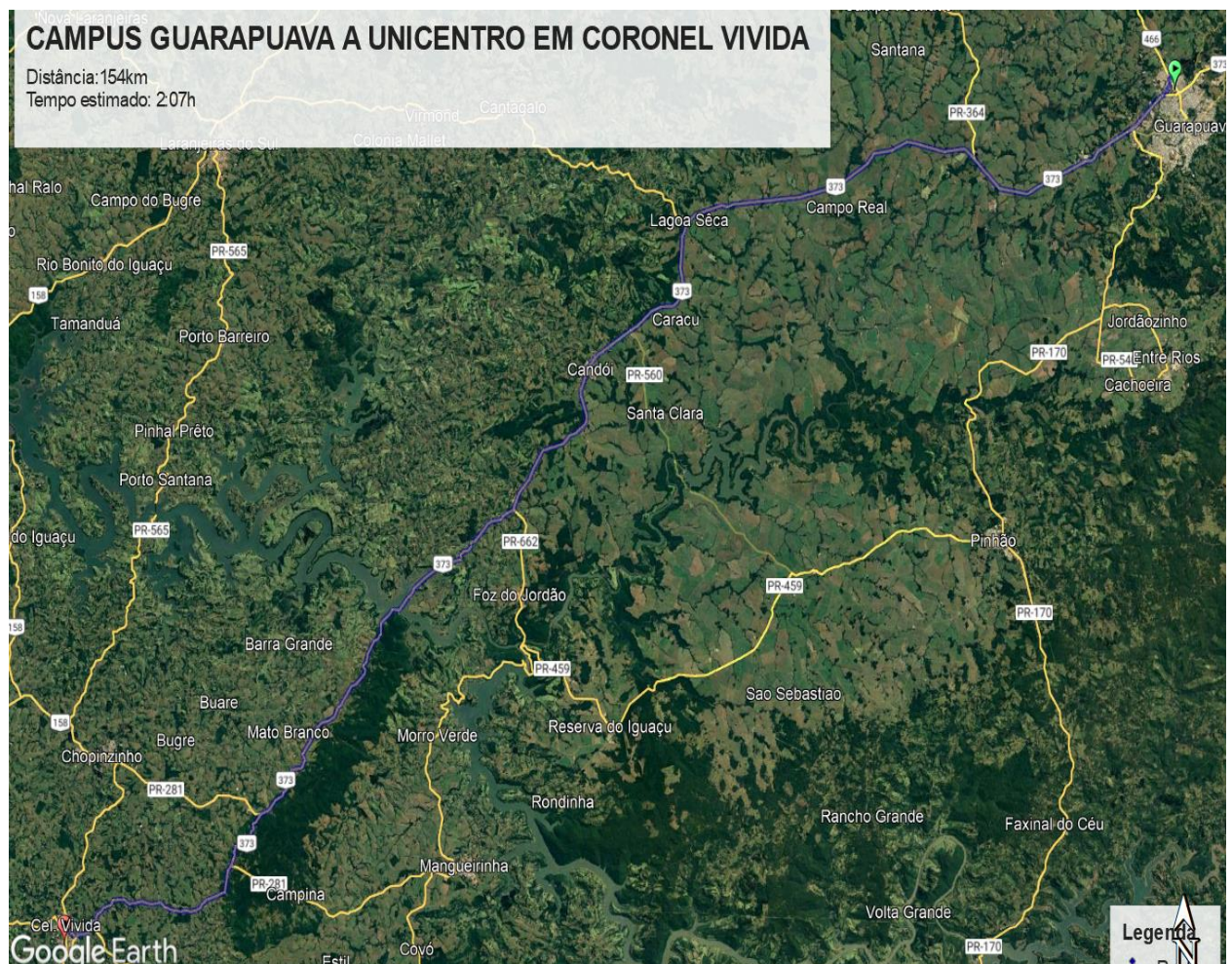



## MUNICÍPIO DE CORONEL VIVIDA – ESTADO DO PARANÁ

### **07. LINHA VISTA ALEGRE COM MICRO ONIBUS CAPACIDADE MÍNIMA 28 LUGARES**

SAIDA CIDADE (APAE) ATE VISTA ALEGRE, ESCOLA ESTADUAL E MUNICIPAIS, RETORNANDO PELA PR QUIETO SÃO BRAS, PESQUE PAGUE, EMBARQUE NA RODOVIA PARQUE INDUSTRIAL (ANTIGO AEROPORTO), COM DESTINO AS ESCOLAS ESTADUAIS E MUNICIPAIS.

TRAJETO: MANHA E MEIO DIA (48,48 KM), TOTAL DE 96,96KM.

<https://pt.wikiloc.com/trilhas-motocasa/cidade-vista-alegre-escolas-cidade-113120045>





## MUNICÍPIO DE CORONEL VIVIDA – ESTADO DO PARANÁ

### **08. LINHA EMAUS COM MICRO ONIBUS CAPACIDADE MÍNIMA 23 LUGARES**

SAIDA CIDADE, SÃO CRISTOVÃO, DECANTAÇÃO SANEPAR, PROPRIEDADE MIOTO, ALTO PALMERINHA EMAUS, SAINDO NA BR 158, COM DESTINO AS ESCOLAS ESTADUAIS E MUNICIPAIS. TRAJETO: MANHÃ, MEIO DIA E TARDE TOTAL DE 57,27KM.

<https://pt.wikiloc.com/trilhas-trekking/coronel-vivida-emaus-113646798>



### **09. LINHA RETIRO DO PINHAL COM ONIBUS CAPACIDADE MINIMA 26 LUGARES**

Elizangela Veis Sponholz  
Secretária de Educação, Cultura e Desporto



## MUNICÍPIO DE CORONEL VIVIDA – ESTADO DO PARANÁ

SAIDA CIDADE, LINHA LIMA, RETORNA PARA BAIRRO NOSSA SENHORA APARECIDA, PROPRIEDADE DOUGLAS FURNARI, PROPRIEDADE BASETO, RETIRO PINHAL, PROPRI. JAIR LOTI, SEDE FAZENDA SAN RAFAEL, BR 376, ACAMPADOS COM DESTINO AS ESCOLAS ESTADUAIS E MUNICIPAIS.

TRAJETO: MANHÃ E MEIO DIA (39,19KM), TOTAL DE 78,38 KM

<https://pt.wikiloc.com/trilhas-motocasa/cidade-retiro-do-pinhal-escolas-cidade-coronel-vivida-113150828>

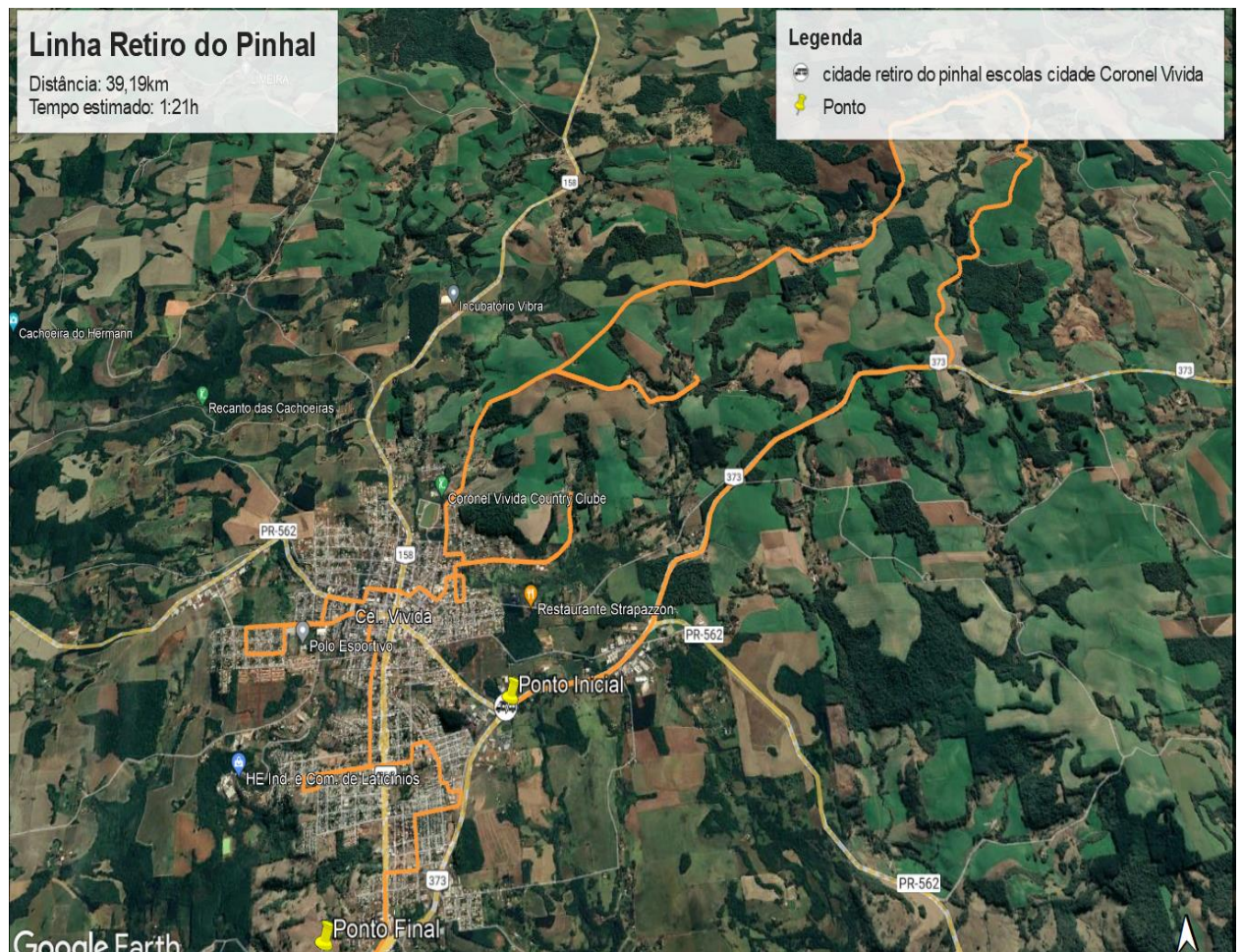

### **10. LINHA SANTA LUCIA COM MICRO ONIBUS CAPACIDADE MINIMA DE 22 LUGARES**



## MUNICÍPIO DE CORONEL VIVIDA – ESTADO DO PARANÁ

SAIDA ESCOLA SANTA LUCIA, AGUAS DO LAMBEDOR, PROPRIEDADE VALDOMIRO LIMA, LOI MACHADO, VILMAR ROLIN, JOÃO ZANELA, COMUNIDADE CRISTO REI, EVALDO PELENTIR, RETORNA PARA RODOVIA, ATÉ BR 158, ATÉ CALDO DE CANA, PROPRIEDADE MARIO PERIN, LEONI TONION, BR 158, SENTIDO CRISTO REI, AGUAS DO LAMBEDOR, PROPRIEDADE BERTO FERREIRA, EDEMAR JOSÉ MASARO, RODRIGO ROSETO ATÉ A ESCOLA SANTA LUCIA, ESTADUAL E MUNICIPAL.

TRAJETO: MANHÃ, MEIO DIA E TARDE (37KM) TOTAL DE 111KM.

<https://pt.wikiloc.com/trilhas-motocasa/escola-santa-lucia-cristo-rei-linha-casteli-cristo-rei-aguas-lambedor-escola-santa-lucia-116701066>

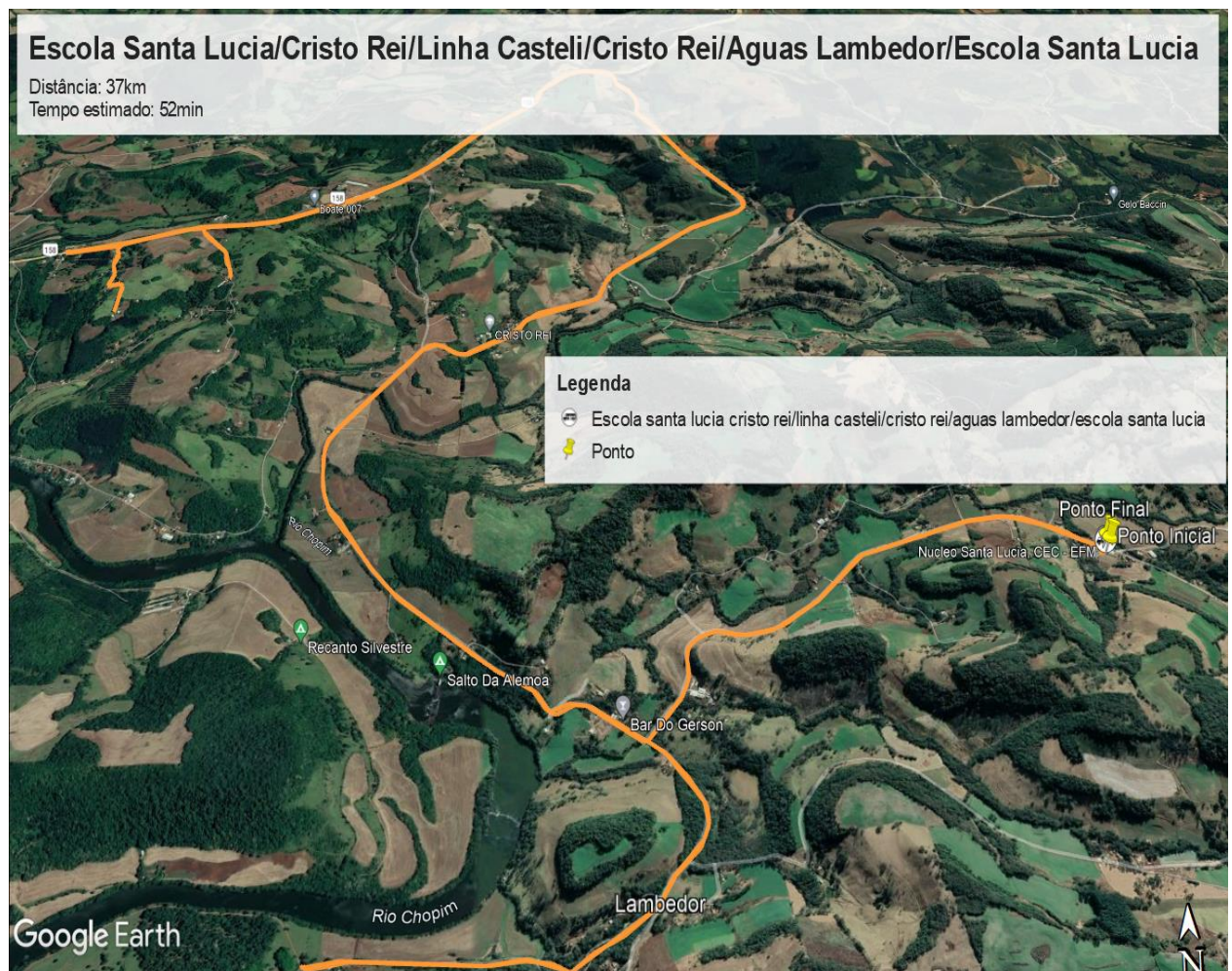

### **11. LINHA BARRA VERDE COM MICRO ONIBUS CAPACIDADE MINIMA 23 LUGARES**



## MUNICÍPIO DE CORONEL VIVIDA – ESTADO DO PARANÁ

SAIDA ESCOLA VISTA ALEGRE, PROPRIEDADE JOSÉ SCEKOSKI, RODOVIA ENTRADA BARRA VERDE PROPRIEDADE DELÇO OLIVEIRA SANTOS, ALCEMAR RIBEIRO, LINHA Crespim, DILETO TELMO, ANDRIOMAIO RETORNANDO ATÉ CALÇAMENTO, COMUNIDADE BARRA VERDE PROPR. ADEMIR PESSETTI, ALEXANDRE VOITENA, DIEGO WANDSCHER, PROPR. PIRES, SENTIDO BELA VISTA PROPR. ALDO BETOLO, GILBERTO CARNEIRO, MARISTELA, ESCOLA VISTA ALEGRE ESTADUAL E MUNICIPAL.

TRAJETO: MANHÃ 39,26KM, MEIO DIA E TARDE 44,46KM (88,92KM) TOTAL DE 128,18KM.

<https://pt.wikiloc.com/trilhas-motocasa/escola-quatro-irmao-barra-verde-bela-vista-escola-roteiro-manha-115401167>

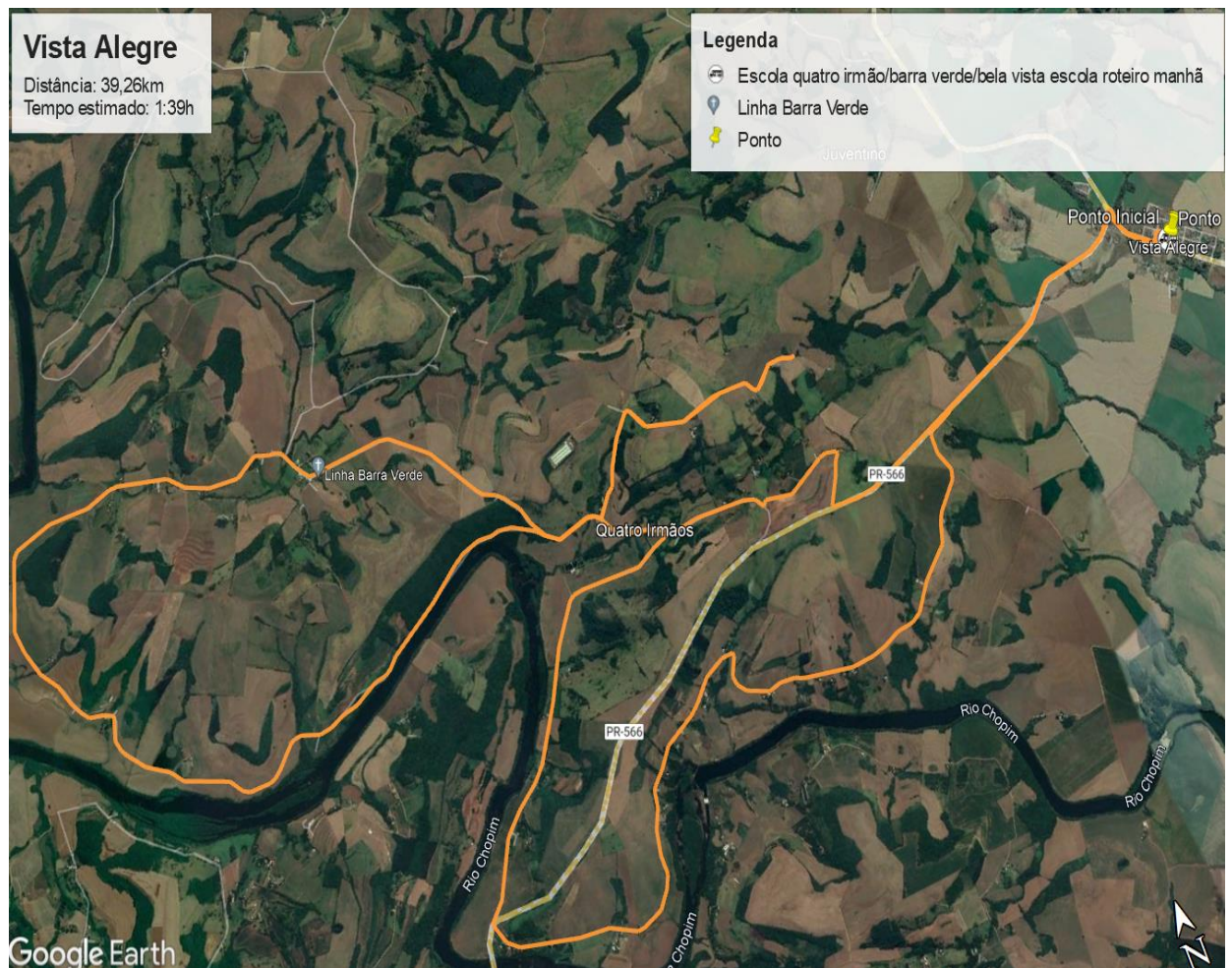



## MUNICÍPIO DE CORONEL VIVIDA – ESTADO DO PARANÁ

<https://pt.wikiloc.com/trilhas-motocasa/escola-vista-alegre-quatro-irmao-barra-verde-bela-vista-escola-roteiro-meio-dia-e-tarde-115572192>

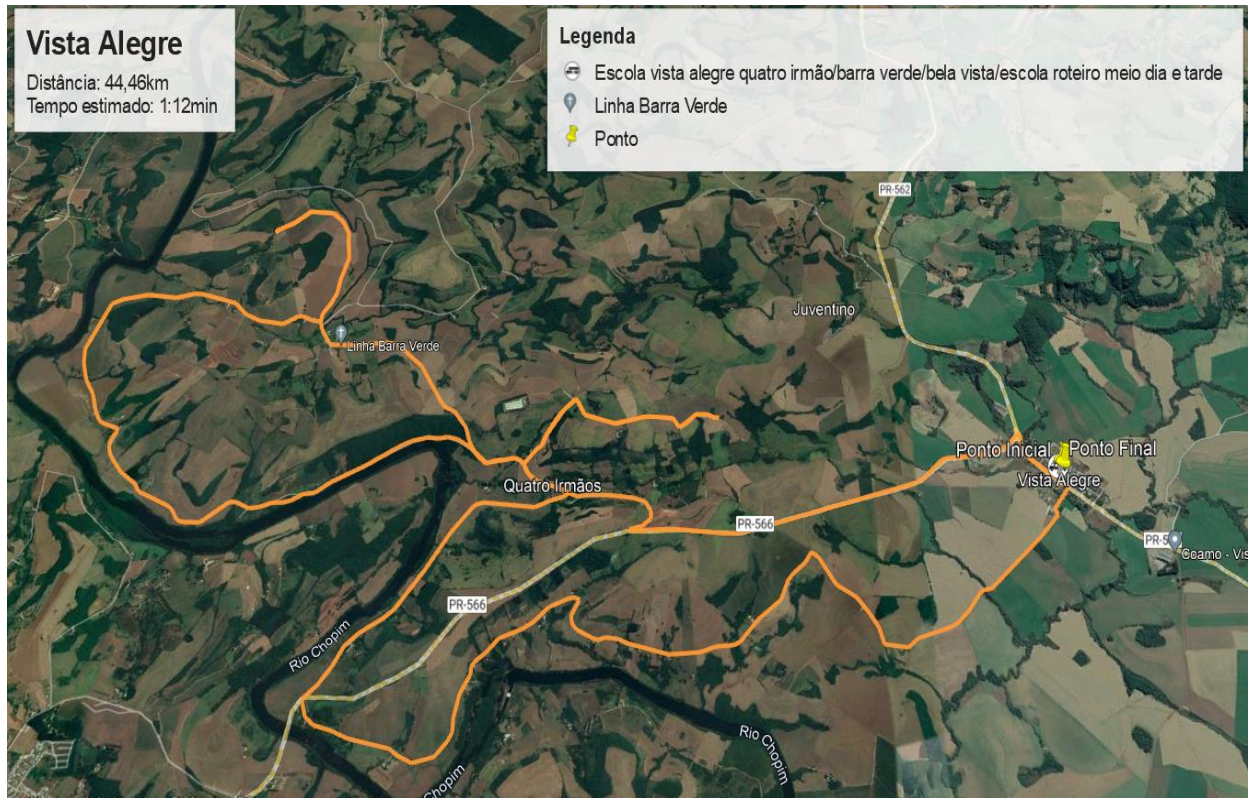

### **12. LINHA LEITE COM ONIBUS CAPACIDADE MINIMA 38 LUGARES**

Elizangela Veis Sponholz  
Secretária de Educação, Cultura e Desporto



## MUNICÍPIO DE CORONEL VIVIDA – ESTADO DO PARANÁ

SAIDA CIDADE, PROPRIEDADE VALDECIR DE QUADROS, JURANDIR LEITE, RAFAEL PEDROSO, LINHA DEGA, SEDE SAN RAFAEL, LASQUINHA, CHICO BENSO, BR 373, FRIGORIFICO GIARETA, LINO RUOSO, ACAMPADOS, LINHA PADRE COM DESTINO AS ESCOLAS ESTADUAIS E MUNICIPAIS. TRAJETO: MANHÃ E MEIO DIA (53,56KM) TOTAL DE 107,12KM.

<https://pt.wikiloc.com/trilhas-trekking/coronel-vivida-linha-leite-113654086>

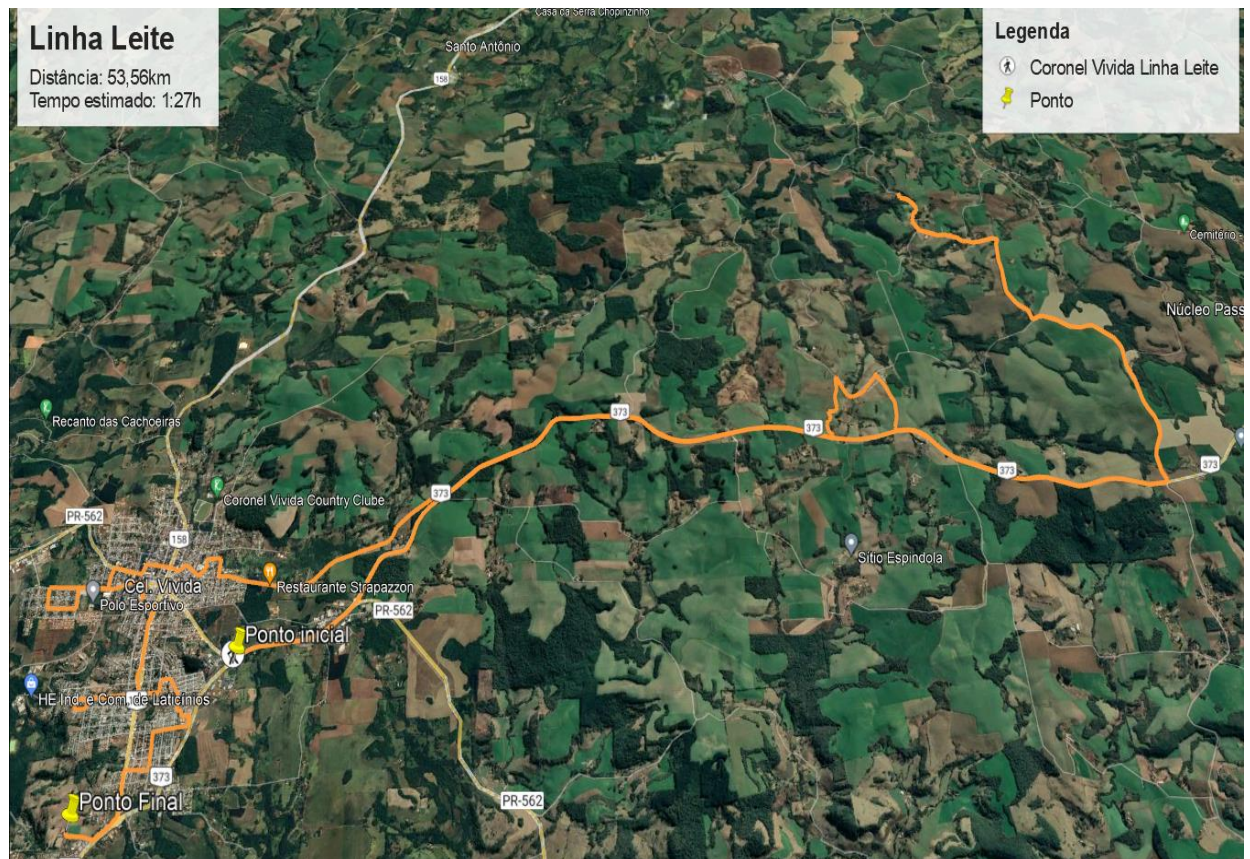

### **13. LINHA SANTO ANTONIO DO JACUTINGA COM ONIBUS CAPACIDADE MINIMA 28 LUGARES**





## MUNICÍPIO DE CORONEL VIVIDA – ESTADO DO PARANÁ

SAIDA CIDADE, FLOR DA SERRA, NO TREVO BR 158, LINHA POLEZ, PROPR DIRCEU SILVA, VALMIR BOLSON, RONALDO AZEVEDO, SIDIMAR PORTELA, CELIA LOTI, VALDECIR BOLSON, MONTEIRO, ALTO CARAVAGIO, VALTEMIR BOLSON, JAIR PIACENTINI, FAZENDA FRANZONI, SANTO ANTONIO JACUTINGA LINHA FERREIRA IMARIBO, DESTINO AS ESCOLAS ESTADUAIS E MUNICIPAIS.

TRAJETO: MANHÃ, MEIO DIA E TARDE (35,5 KM) TOTAL DE 118,22KM.

<https://pt.wikiloc.com/trilhas-motocasa/coronel-vivida-115266920>



<https://pt.wikiloc.com/trilhas-motocasa/coronel-vivida-115339075>

Elizangela Veis Sponholz  
Secretária de Educação, Cultura e Desporto



## MUNICÍPIO DE CORONEL VIVIDA – ESTADO DO PARANÁ

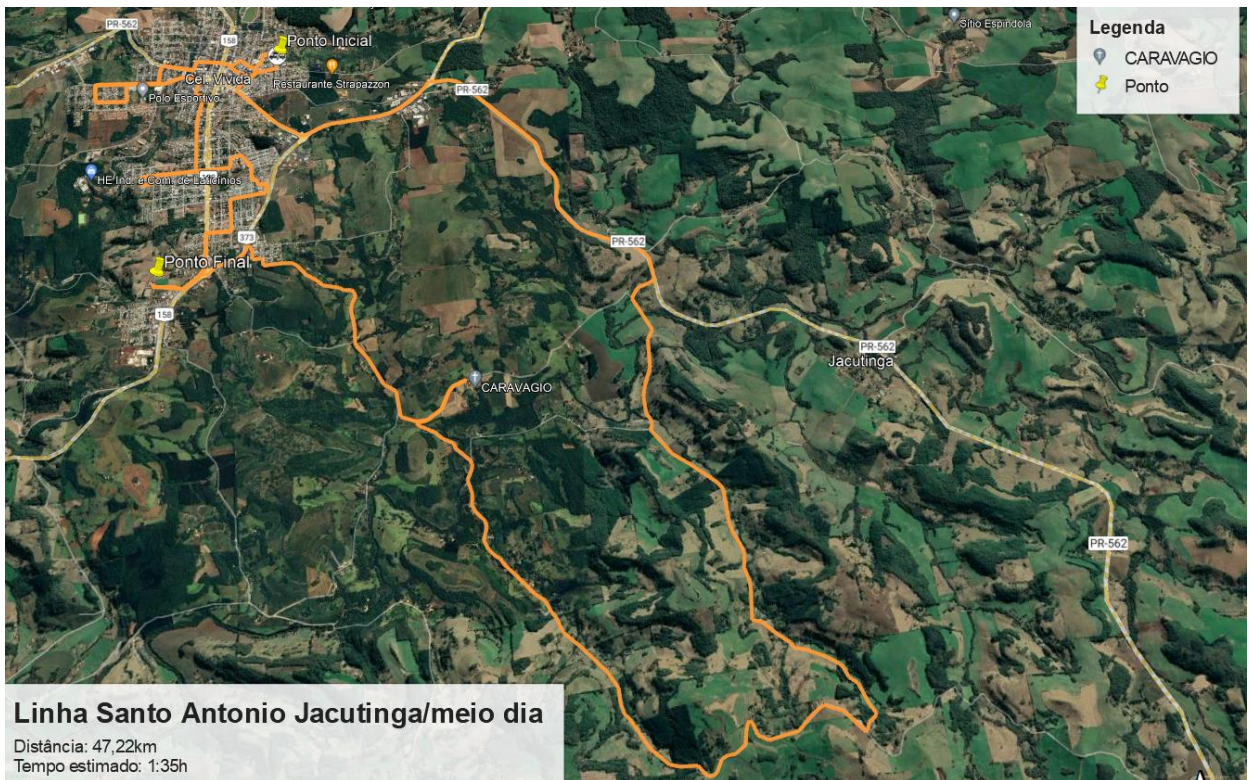

### **14. LINHA COLÉGIO CÍVICO MILITAR TANCREDO NEVES COM ONIBUS CAPACIDADE MINIMA 48 LUGARES**

Elizangela Veis Sponholz  
Secretária de Educação, Cultura e Desporto



## MUNICÍPIO DE CORONEL VIVIDA – ESTADO DO PARANÁ

SAIDA POSTO COMETA, PIOSKO, ESCOLA MUNICIPAL PRESIDENTE KENEDY, BAIRRO CAMILOTI, ESCOLA MUNICIPAL PAULINO STÉDILE, BAIRRO LIDER, ESCOLA MUNICIPAL ULISSES GUIMARÃES, COLÉGIO ESTADUAL ARNALDO BUSATO, ESCOLA MUNICIPAL TIRADENTES, BAIRRO SÃO CRISTÓVÃO, POSTO SAN RAFAEL, BAIRRO IMARIBO, ATE COLÉGIO CÍVICO MILITAR TANCREDO NEVES. TRAJETO: MANHÃ, MEIO DIA E TARDE (19,43KM), TOTAL DE KM 58,29KM.

<https://pt.wikiloc.com/trilhas-motocasa/inicio-posto-cometa-roteiro-colegio-civico-militar-117456715>

