



Prefeitura Municipal de Blumenau Portal do Cidadão

Dados da Certidão:

Número da Certidão: 119947604232

Assinatura Digital: 504A31F96E

Tipo de Certidão: CERTIDÃO NEGATIVA DE DÉBITO

Imprimir Certidão

Observação:

Arquivo em formato PDF.

Para visualizar é necessário ter o programa Acrobat Reader instalado em seu computador.

Caso você não tenha, clique na figura abaixo para baixar o aplicativo.

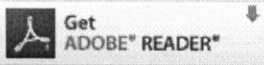



Secretaria da Fazenda
Diretoria de Receita

www.blumenau.sc.gov.br

Gerência de Cobrança



CERTIDÃO NEGATIVA DE DÉBITO

Nome: SANJU PNEUS LTDA
CPF/CNPJ: 49.825.223/0001-87
CMC: 163522
Endereço: JARAGUA 114, SALA 08, VELHA, BLUMENAU - SC, CEP 89036-400

Para fins de LICITAÇÃO.

Certificamos, nos termos do Artigo 2º do Decreto N° 9.101 de 29/01/2010, que inexistente débito impeditivo para a expedição desta Certidão em nome do contribuinte acima identificado, ressalvado ao Município de Blumenau o direito de cobrar qualquer importância que venha a ser apurada.

A presente Certidão Negativa de Débito, tem validade pelo prazo de 180 (Cento e oitenta) dias, contados da data de sua expedição. Esta certidão refere-se a débitos municipais.

Número de Certidão: 119947604232
Assinatura Digital: 504A31F96E014F853B9C7FF3F7D0C7E5
Data/Hora Emissão: 18/04/2023 14:11:21
Data Validade: 15/10/2023

Atenção: Qualquer rasura ou emenda invalidará este documento

A autenticidade desta certidão deverá ser confirmada no endereço <http://www.blumenau.sc.gov.br/cidadao>



Histórico do Empregador

O Histórico do Empregador apresenta os registros dos CRF concedidos nos últimos 24 meses, conforme Manual de Orientações Regularidade do Empregador.

Inscrição: 49.825.223/0001-87

Razão social: SANJU PNEUS LTDA

Data de Emissão/Leitura	Data de Validade	Número do CRF
24/06/2023	24/06/2023 a 23/07/2023	2023062405254649484197
05/06/2023	05/06/2023 a 04/07/2023	2023060504040523423504
17/05/2023	17/05/2023 a 15/06/2023	2023051705015184028007
28/04/2023	28/04/2023 a 27/05/2023	2023042804403205098840
09/04/2023	09/04/2023 a 08/05/2023	2023040903394349220520

Resultado da consulta em 11/07/2023 08:59:30

Voltar



PODER JUDICIÁRIO
JUSTIÇA DO TRABALHO

CERTIDÃO NEGATIVA DE DÉBITOS TRABALHISTAS

Nome: SANJU PNEUS LTDA (MATRIZ E FILIAIS)
CNPJ: 49.825.223/0001-87
Certidão nº: 16280901/2023
Expedição: 18/04/2023, às 14:13:23
Validade: 15/10/2023 - 180 (cento e oitenta) dias, contados da data de sua expedição.

Certifica-se que **SANJU PNEUS LTDA (MATRIZ E FILIAIS)**, inscrito(a) no CNPJ sob o nº **49.825.223/0001-87**, **NÃO CONSTA** como inadimplente no Banco Nacional de Devedores Trabalhistas.

Certidão emitida com base nos arts. 642-A e 883-A da Consolidação das Leis do Trabalho, acrescentados pelas Leis ns.º 12.440/2011 e 13.467/2017, e no Ato 01/2022 da CGJT, de 21 de janeiro de 2022. Os dados constantes desta Certidão são de responsabilidade dos Tribunais do Trabalho.

No caso de pessoa jurídica, a Certidão atesta a empresa em relação a todos os seus estabelecimentos, agências ou filiais.

A aceitação desta certidão condiciona-se à verificação de sua autenticidade no portal do Tribunal Superior do Trabalho na Internet (<http://www.tst.jus.br>).

Certidão emitida gratuitamente.

INFORMAÇÃO IMPORTANTE

Do Banco Nacional de Devedores Trabalhistas constam os dados necessários à identificação das pessoas naturais e jurídicas inadimplentes perante a Justiça do Trabalho quanto às obrigações estabelecidas em sentença condenatória transitada em julgado ou em acordos judiciais trabalhistas, inclusive no concernente aos recolhimentos previdenciários, a honorários, a custas, a emolumentos ou a recolhimentos determinados em lei; ou decorrentes de execução de acordos firmados perante o Ministério Público do Trabalho, Comissão de Conciliação Prévia ou demais títulos que, por disposição legal, contiver força executiva.



SANJU PNEUS LTDA
RUA JARAGUÁ, 114 - SALA 08 - VELHA
BLUMENAU/SC - CEP: 89.036-400
CNPJ: 49.825.223/0001-87 - I.E.: 262.182.025
sanjupneus@gmail.com - Telefone: (47) 99623-8332



Ao
MUNICÍPIO DE CORONEL VÍVIDA.
Pregão Eletrônico N° 54/2023.

Apresentamos nossa proposta de preços.

Item	Descrição	Unidade	Qty	R\$ Unitário	Valor Total
Lote: 14					
14	PNEU BORRACHUDO, CONVENCIONAL, REFERENCIA 1000, ARO 20, 16 LONAS, BORRACHUDO, NAO REMOLDADO, NAO REMANUFATURADO, PARA TRACAO DE CAMINHAO E ONIBUS. MARCA: WESTLAKE / ZHONGCE RUBBER GROUP CO., LTD MODELO: 10.00-20 146/142G 16PR WESTLAKE CL946	UN	20,00	1.287,06	25.741,20
Valor total do grupo:					25.741,20
Lote: 15					
15	PNEU CONVENCIONAL, REFERENCIA 12.5/80 R18, NAO REMOLDADO, NAO REMANUFATURADO MARCA: SUPERGUIDER / QINGDAO QIHANG TYRE CO.,LTD. MODELO: 12.5/80-18 12PR SUPERGUIDER R-4 TL	UN	20,00	1.044,47	20.889,40
Valor total do grupo:					20.889,40
Lote: 22					
22	PNEU RADIAL, BORRACHUDO, MISTO, REFERENCIA 215/75 17.5, 12 LONAS, PARA ONIBUS, NAO REMOLDADO, NAO REMANUFATURADO MARCA: LONGMARCH / CHAOYANG LONGMARCH TYRE CO.,LTD MODELO: 215/75R17.5 135/133J 16PR LONGMARCH LM508	UN	40,00	596,67	23.866,80
Valor total do grupo:					23.866,80
Lote: 25					
25	PNEU DIAGONAL DIANTEIRO, REFERENCIA 900, ARO 20, 14 LONAS, LISO, NAO REMOLDADO, NAO REMANUFATURADO, PARA EIXO DIRECIONAL DE CAMINHAO MARCA: WESTLAKE / ZHONGCE RUBBER GROUP CO., LTD MODELO: 9.00-20 141/137G 14PR WESTLAKE CR942	UN	8,00	1.008,64	8.069,12
Valor total do grupo:					8.069,12
Lote: 29					
29	PNEU RADIAL, LISO, MISTO, REFERENCIA 215/75 17.5, 12 LONAS, PARA ONIBUS, NAO REMOLDADO, NAO REMANUFATURADO MARCA: JINYU / JINYU TIRE GROUP CO. MODELO: 215/75R17.5 135/133L 16PR JINYU JA767	UN	30,00	585,82	17.574,60
Valor total do grupo:					17.574,60



SANJU PNEUS LTDA
RUA JARAGUÁ, 114 - SALA 08 - VELHA
BLUMENAU/SC - CEP: 89.036-400
CNPJ: 49.825.223/0001-87 - I.E.: 262.182.025
sanjupneus@gmail.com - Telefone: (47) 99623-8332



Ao
MUNICÍPIO DE CORONEL VIVIDA.
Pregão Eletrônico N° 54/2023.

Apresentamos nossa proposta de preços.

Item	Descrição	Unidade	Qtd	R\$ Unitário	Valor Total
Lote: 30					
30	PNEU RADIAL, REFERENCIA 195/75/R16C, NAO REMOLDADO, NAO REMANUFATURADO MARCA: MASSIMO / SHANDONG FENGYUAN TIRE MAN. CO MODELO: 195/75R16C 107/105S 08PR MASSIMO DUREVO V1	UN	10,00	392,08	3.920,80
Valor total do grupo:					3.920,80
Lote: 33					
33	PNEU RADIAL 265/70 ARO 16, NAO REMOLDADO, NAO REMANUFATURADO MARCA: ROADKING / QINGDAO WANGYU RUBBER CO., LTD. MODELO: 265/70R16 112H ROADKING ARGOS HT	UN	20,00	547,06	10.941,20
Valor total do grupo:					10.941,20
Lote: 34					
34	PNEU RADIAL, BORRACHUDO, REFERENCIA 295/80 ARO 22,5, 16 LONAS, NAO REMOLDADO, NAO REMANUFATURADO MARCA: DURABLE / ZHONGCE RUBBER GROUP CO., LTD MODELO: 295/80R22.5 152/148M 18PR DURABLE DR755	UN	12,00	1.570,59	18.847,08
Valor total do grupo:					18.847,08
Lote: 35					
35	PNEU RADIAL, BORRACHUDO, MISTO, REFERENCIA 235/75 / 17.5, 12 LONAS, PARA ONIBUS, NAO REMOLDADO, NAO REMANUFATURADO MARCA: AMULET / JINYU TIRE GROUP CO. MODELO: 235/75R17.5 143/141L 18PR AMULET AD506	UN	20,00	697,38	13.947,60
Valor total do grupo:					13.947,60
Lote: 36					
36	PNEU RADIAL, LISO PARA USO MISTO (DIRECIONAL), REFERENCIA 1000, ARO 20, 16 LONAS, NAO REMOLDADO, NAO REMANUFATURADO MARCA: DPLUS / DANANG RUBBER JOIN STOCK COMPANY MODELO: 10.00R20/149/146K 18PR DPLUS D841	UN	10,00	1.747,06	17.470,60
Valor total do grupo:					17.470,60
Lote: 38					
38	PNEU RADIAL, LISO, REFERENCIA 205/70 ARO 15, NAO REMOLDADO, NAO REMANUFATURADO MARCA: MASSIMO / SHANDONG FENGYUAN TIRE MAN. CO MODELO: 205/70R15C 106/104S 08PRC MASSIMO DUREVO V1	UN	15,00	369,53	5.542,95
Valor total do grupo:					5.542,95



SANJU PNEUS LTDA
RUA JARAGUÁ, 114 - SALA 08 - VELHA
BLUMENAU/SC - CEP: 89.036-400
CNPJ: 49.825.223/0001-87 - I.E.: 262.182.025
sanjupneus@gmail.com - Telefone: (47) 99623-8332



Ao
MUNICÍPIO DE CORONEL VIVIDA.
Pregão Eletrônico N° 54/2023.

Apresentamos nossa proposta de preços.

Item	Descrição	Unidade	Qtd	R\$ Unitário	Valor Total
Lote: 41					
41	PNEU RADIAL, REFERENCIA 175/70 ARO 14, NAO REMOLDADO, NAO REMANUFATURADO MARCA: ROADKING / QINGDAO WANGYU RUBBER CO., LTD. MODELO: 175/70R14LT 95/93T ROADKING RADIAL 109	UN	40,00	250,62	10.024,80
Valor total do grupo:					10.024,80
Lote: 43					
43	PNEU RADIAL, REFERENCIA 185/70 ARO 14, NAO REMOLDADO, NAO REMANUFATURADO MARCA: MAGNUM / SAILUN GROUP TECHNOLOGY R&D CENTER MODELO: 185/70R14 88H MAGNUM CAMPIONE M3	UN	60,00	270,06	16.203,60
Valor total do grupo:					16.203,60
Lote: 57					
57	PNEU RADIAL, BORRACHUDO, REFERENCIA 275/80/R 22.5, 16 LONAS, MISTO, NAO REMOLDADO, NAO REMANUFATURADO MARCA: DPLUS / DANANG RUBBER JOIN STOCK COMPANY MODELO: 275/80R22.5 149/146L 16PR DPLUS D941	UN	16,00	1.588,24	25.411,84
Valor total do grupo:					25.411,84
Lote: 59					
59	PNEU RADIAL, BORRACHUDO, REFERENCIA 1000, ARO 20, 16 LONAS, MISTO, NAO REMOLDADO, NAO REMANUFATURADO, PARA TRACAO DE CAMINHAO E ONIBUS MARCA: DPLUS / DANANG RUBBER JOIN STOCK COMPANY MODELO: 10.00R20 149/146K 18PR DPLUS D911	UN	16,00	1.699,99	27.199,84
Valor total do grupo:					27.199,84
Lote: 60					
60	PNEU RADIAL, BORRACHUDO, REFERENCIA 1000, ARO 20, 16 LONAS, MISTO, NAO REMOLDADO, NAO REMANUFATURADO, PARA TRACAO DE CAMINHAO E ONIBUS (AMPLA CONCORRENCIA) MARCA: DPLUS / DANANG RUBBER JOIN STOCK COMPANY MODELO: 10.00R20 149/146K 18PR DPLUS D911	UN	54,00	1.699,99	91.799,46
Valor total do grupo:					91.799,46
Lote: 61					
61	PNEU RADIAL, LISO, REFERENCIA 275/80/R 22.5, 16 LONAS, MISTO, NAO REMOLDADO, NAO REMANUFATURADO MARCA: JINYU / JINYU TIRE GROUP CO. MODELO: 275/80R22.5 149/146L 16PR JINYU JA767	UN	10,00	1.479,99	14.799,90
Valor total do grupo:					14.799,90



SANJU PNEUS LTDA
 RUA JARAGUÁ, 114 - SALA 08 - VELHA
 BLUMENAU/SC - CEP: 89.036-400
 CNPJ: 49.825.223/0001-87 - I.E.: 262.182.025
 sanjupneus@gmail.com - Telefone: (47) 99623-8332



Ao
MUNICÍPIO DE CORONEL VIVIDA.
 Pregão Eletrônico N° 54/2023.

Apresentamos nossa proposta de preços.

Item	Descrição	Unidade	Qtd	R\$ Unitário	Valor Total
Lote: 62					
62	PNEU RADIAL, LISO, REFERENCIA 275/80/R 22.5, 16 LONAS, MISTO, NAO REMOLDADO, NAO REMANUFATURADO (AMPLA CONCORRENCIA) MARCA: JINYU / JINYU TIRE GROUP CO/ MODELO: 275/80R22.5 149/146L 16PR JINYU JA767	UN	30,00	1.479,99	44.399,70
Valor total do grupo:					44.399,70
Valor total da proposta:					396.650,49

O valor total dessa proposta é de R\$396.650,49 (trezentos e noventa e seis mil e seiscentos e cinqüenta reais e quarenta e nove centavos).

Dados Comerciais:

DADOS BANCÁRIOS:

BANCO DO BRASIL (001) - AGENCIA 0095-7
 CONTA 0095-7 - CONTA: 29.918-9

Validade da proposta: 60 dias

Prazo de entrega: Conforme Edital.

Prazo para pagamento: Conforme Edital.

Observações:

- Declaramos que estamos de acordo com todas as condições do Edital e seus Anexos e aceitamos as obrigações e responsabilidades especificadas no Termo de Referência;
- Declaramos que nos preços cotados estão incluem todas as despesas diretas ou indiretas que fazem parte do presente objeto, tais como gastos da empresa com suporte técnico e Objeto administrativo, impostos, seguros, taxas, ou quaisquer outros que possam incidir sobre gastos da empresa, sem quaisquer acréscimos em virtude de expectativa inflacionária e deduzidos os descontos eventualmente concedidos;
- Declaramos que a garantias para pneus conforme legislação é de 05 anos contra eventual defeito de fabricação para pneus e 03 anos contra eventuais defeitos para câmaras de ar garantidos pelo fabricante.
- Declaramos que todos os pneus de linha de passeio e carga cotados são certificados pelo INMETRO, ficando excluídos apenas pneus agrícolas, fora de estrada, câmaras de ar e protetores, conforme portaria N° 5, de 14 de janeiro de 2000 do INMETRO.
- Declaramos, para todos os fins de direito, que cumprimos plenamente os requisitos de habilitação e que nossa proposta está em conformidade com as exigências do instrumento convocatório.
- Declaramos que todos os produtos ofertados atendem a ABNT/NBR 15.296/2005 para peça de reposição original a nível da indústria automotiva global.

BLUMENAU, 10 de Julho de 2023

ANA

PAULA

ODELI:07

0328559

97

Assinado de
 forma digital
 por ANA PAULA
 ODELI:0703285
 5997

Dados:
 2023.07.10
 14:40:14 -03'00'

Representante Legal

Ana Paula Odéli
 Ana Paula Odéli
 Proprietária
 CPF 070.328.559-97
 RG 5.226.457

ANA PAULA ODELI

RG:5.226.457

CPF:070.328.559-97

[Handwritten signatures]



Licitação Coronel Vivida <licitacaocoronelvivida@gmail.com>

PROPOSTA READEQUADA - PREGÃO 54/2023 - SANJU PNEUS

1 mensagem

sanjupneus@gmail.com <sanjupneus@gmail.com>

10 de julho de 2023 às 14:43

Para: licitacaocoronelvivida@gmail.com

Cc: iana@coronelvivida.pr.gov.br

Boa tarde Srs.



Segue em anexo proposta readequada referente ao pregão 54/2023.

SANJU PNEUS

47 9 9623 8332.

 **54_2023__proposta READEQUADA.pdf**
180K



REPÚBLICA FEDERATIVA DO BRASIL

CADASTRO NACIONAL DA PESSOA JURÍDICA

NÚMERO DE INSCRIÇÃO 33.054.804/0002-03 FILIAL	COMPROVANTE DE INSCRIÇÃO E DE SITUAÇÃO CADASTRAL	DATA DE ABERTURA 07/08/2019
NOME EMPRESARIAL PREMIUM PNEUS LTDA		
TÍTULO DO ESTABELECIMENTO (NOME DE FANTASIA) *****		PORTE EPP
CÓDIGO E DESCRIÇÃO DA ATIVIDADE ECONÔMICA PRINCIPAL 45.30-7-05 - Comércio a varejo de pneumáticos e câmaras-de-ar		
CÓDIGO E DESCRIÇÃO DAS ATIVIDADES ECONÔMICAS SECUNDÁRIAS 45.20-0-04 - Serviços de alinhamento e balanceamento de veículos automotores 45.20-0-07 - Serviços de instalação, manutenção e reparação de acessórios para veículos automotores		
CÓDIGO E DESCRIÇÃO DA NATUREZA JURÍDICA 206-2 - Sociedade Empresária Limitada		
LOGRADOURO R PARA	NÚMERO 34	COMPLEMENTO *****
CEP 86.804-250	BAIRRO/DISTRITO JARDIM APUCARANA	MUNICÍPIO APUCARANA
		UF PR
ENDEREÇO ELETRÔNICO LICITA.PREMIUMPNEUS@GMAIL.COM	TELEFONE (43) 3162-1506	
ENTE FEDERATIVO RESPONSÁVEL (EFR) *****		
SITUAÇÃO CADASTRAL ATIVA	DATA DA SITUAÇÃO CADASTRAL 07/08/2019	
MOTIVO DE SITUAÇÃO CADASTRAL		
SITUAÇÃO ESPECIAL *****	DATA DA SITUAÇÃO ESPECIAL *****	

Aprovado pela Instrução Normativa RFB nº 1.863, de 27 de dezembro de 2018.

Emitido no dia **01/07/2023** às **08:54:48** (data e hora de Brasília).

Página: 1/1



**PREMIUM PNEUS EIRELI
TERCEIRA ALTERAÇÃO, RERRATIFICAÇÃO E CONSOLIDAÇÃO DO
ATO CONSTITUTIVO**

CNPJ: 33.054.804/0001-22 - NIRE: 41600841972

FELIPE MENDES GONÇALES, brasileiro, casado, nascido em 08/11/1991, Natural de Apucarana-PR, Empresário, portador da Carteira Nacional de Habilitação nº 04920640332 DETRAN/PR, inscrito no CPF/MF sob o nº 085.827.059-56, residente e domiciliado na Rua Dr Oswaldo Cruz, nº 1300 – Apto 1703 17º Andar – Edifício Matisse, Centro, Apucarana – PR, CEP 86800-720, titular da Empresa Individual de responsabilidade Limitada – EIRELI, denominada PREMIUM PNEUS EIRELI, com sede na Avenida Central do Paraná, 36 jardim Diamantina, no município de Apucarana, Estado do Paraná, CEP 86804190, com seu instrumento de Constituição arquivado na Junta Comercial do Paraná sob o N.º 41600841972 em 18/03/2019 e inscrita no CNPJ sob o n.º 33.054.804/0001-22, resolve alterar seu Instrumento de Constituição de acordo com as cláusulas seguintes:

Cláusula 1ª: O titular resolve rerratificar a clausula primeira da segunda alteração do ato constitutivo, registrado na Junta Comercial do Paraná em 19/10/2022 sob número 20226815617 com protocolo 226815617 de 06/10/2022, onde informou erroneamente o endereço, devendo constar como Avenida Central do Paraná, 36 jardim Diamantina, no município de Apucarana, Estado do Paraná, CEP 86804190

Clausula 2ª – Em vista da modificação ora ajustadas, o titular resolve, pelo instrumento, proceder a consolidação do Ato Constitutivo, em todos os seus termos e disposições, revogando-se as disposições contratuais colidentes com o presente instrumento nos seguintes termos:

**CONSOLIDAÇÃO DO ATO CONSTITUTIVO
PREMIUM PNEUS EIRELI**

CNPJ: 33.054.804/0001-22 - NIRE: 41600841972



PREMIUM PNEUS EIRELI
TERCEIRA ALTERAÇÃO, RERRATIFICAÇÃO E CONSOLIDAÇÃO DO
ATO CONSTITUTIVO

CNPJ: 33.054.804/0001-22 - NIRE: 41600841972

FELIPE MENDES GONÇALES, brasileiro, casado, nascido em 08/11/1991, Natural de Apucarana-PR, Empresário, portador da Carteira Nacional de Habilitação nº 04920640332 DETRAN/PR, inscrito no CPF/MF sob o nº 085.827.059-56, residente e domiciliado na rua Dr Oswaldo Cruz, nº 1300 – Apto 1703 17º Andar – Edifício Matisse, Centro, Apucarana – PR, CEP 86800-720, titular da Empresa Individual de responsabilidade Limitada – EIRELI, denominada PREMIUM PNEUS EIRELI, com sede na Avenida Central do Paraná, 36 jardim Diamantina, no município de Apucarana, Estado do Paraná, CEP 86804190, com seu instrumento de Constituição arquivado na Junta Comercial do Paraná sob o N.º 41600841972 em 18/03/2019 e inscrita no CNPJ sob o n.º 33.054.804/0001-22, promove a Consolidação Contratual, conforme as cláusulas a seguir:

CLAUSULA 1ª: A Eireli gira sob o nome empresarial de **PREMIUM PNEUS EIRELI**, e sua sede e foro é na Avenida Central do Parana, 36 jardim Diamantina, no município de Apucarana, Estado do Paraná, CEP 86804190.

Parágrafo 1º - A Eireli poderá, a qualquer momento, constituir ou encerrar filial em qualquer parte do território nacional ou do exterior, procedendo-se a respectiva alteração contratual.

Parágrafo 2º - A Eireli possui uma filial com sede na cidade de Apucarana – PR, na Rua Para, nº 34, Jardim Apucarana, CEP 86804-280, com o mesmo objeto social que a matriz."

CLAUSULA 2ª – O Capital social é de R\$ 100.000,00 (cem mil reais), dividido em 100.000 (cem mil) quotas de valor nominal R\$ 1,00 (um real) cada uma, inteiramente integralizadas em moeda corrente Nacional, pelo empresário:

Sócio	%	Quotas	Valor – R\$
FELIPE MENDES GONÇALES	100%	100.000	100.000,00
TOTAL	100%	100.000	100.000,00

CLAUSULA 3ª – O objeto social é: "Comercio varejista de pneus, câmaras e protetores, Serviços de montagem, balanceamento e alinhamento".



PREMIUM PNEUS EIRELI
TERCEIRA ALTERAÇÃO, RERRATIFICAÇÃO E CONSOLIDAÇÃO DO
ATO CONSTITUTIVO

CNPJ: 33.054.804/0001-22 - NIRE: 41600841972

CLAUSULA 4º - O prazo de duração da empresa é por tempo indeterminado e suas atividades iniciaram em 01/03/2019.

CLAUSULA 5º - A responsabilidade do titular é restrita ao valor de suas quotas, respondendo ainda pela integralização do capital social.

CLAUSULA 6º - A administração da Eireli cabe ao Titular **FELIPE MENDES GONÇALES** com poderes e atribuições de Administrador, autorizado o uso do nome empresarial individualmente, vedado, no entanto, em atividades estranhas ao interesse social ou assumir obrigações seja em favor próprio ou de terceiros bem como onerar ou alienar bens imóveis da Eireli.

§ 1º - Facultam-se ao administrador, nos limites de seus poderes, constituir procuradores em nome da Eireli, devendo ser especificado no instrumento de mandato, os atos e operações que poderão praticar e a duração do mandato, que no caso de mandato judicial, poderá ser por prazo indeterminado.

§ 2º - Poderão ser designados administradores não titulares, na forma prevista no art. ° 1.061 da lei 10.406/2002

CLAUSULA 7º - O titular declara, sob as penas da lei, de que não está impedido de exercer a administração da EIRELI, por lei especial, ou em virtude de condenação criminal, ou por se encontrar sob os efeitos dela, a pena que vede, ainda que temporariamente, o acesso a cargos públicos, ou por crime falimentar, de prevaricação, peita ou suborno, concussão, peculato, ou contra a economia popular, contra o sistema financeiro nacional, contra normas de defesa da concorrência, contra as relações de consumo, fé pública, ou a propriedade.

CLAUSULA 8º - O Titular poderá fazer ou deixar de fazer, uma retirada mensal a título de pró-labore, observadas as disposições regulamentares pertinentes.

CLAUSULA 9º - Fica a EIRELI autorizada a realizar a distribuição antecipada de lucros do exercício com base em levantamento de balanço ou balancete intermediário, observada a reposição de lucros quando a distribuição afetar o capital social, conforme estabelece o artigo 1.059 da lei nº 10.406/2002.



PREMIUM PNEUS EIRELI
TERCEIRA ALTERAÇÃO, RERRATIFICAÇÃO E CONSOLIDAÇÃO DO
ATO CONSTITUTIVO

CNPJ: 33.054.804/0001-22 - NIRE: 41600841972

CLAUSULA 10º - O termino de cada exercício social será encerrado em 31 de dezembro do ano civil, com a apresentação do balanço patrimonial e resultado econômico do ano fiscal.

CLAUSULA 11º - Fica declarado de que a empresa se enquadra na situação de Empresa de Pequeno Porte, nos termos do art. 3º, caput e parágrafos, da Lei Complementar nº 123, de 14 de dezembro de 2006.

CLAUSULA 12ª – Declara o Titular da Eireli, para os devidos fins e efeitos de direito, que o mesmo não participa de nenhuma outra pessoa jurídica dessa modalidade.

CLAUSULA 13º - Fica estabelecido que a Eireli não terá conselho fiscal.

CLAUSULA 14º - Fica eleito o foro de Maringá, Estado do Paraná, para o exercício e o cumprimento dos direitos e obrigações resultantes deste contrato.

E, por assim terem justo e contratado, lavra, data e assina, o presente instrumento particular de alteração e consolidação da Empresa Individual de responsabilidade Limitada, Eireli, elaborado em via única, para que valha na melhor forma do direito, sendo destinada ao registro e arquivamento na Junta Comercial do Paraná, obrigando-se fielmente por si e seus herdeiros a cumpri-lo em todos os seus termos.

Apucarana – PR, 25 de outubro de 2022

Felipe Mendes Gonçalves



ASSINATURA ELETRÔNICA

Certificamos que o ato da empresa PREMIUM PNEUS EIRELI consta assinado digitalmente por:

IDENTIFICAÇÃO DO(S) ASSINANTE(S)	
CPF/CNPJ	Nome
08582705956	FELIPE MENDES GONCALES



CERTIFICO O REGISTRO EM 01/11/2022 14:53 SOB N° 20227323440.
PROTOCOLO: 227323440 DE 28/10/2022.
CÓDIGO DE VERIFICAÇÃO: 12214262100. CNPJ DA SEDE: 33054804000122.
NIRE: 41600841972. COM EFEITOS DO REGISTRO EM: 25/10/2022.
PREMIUM PNEUS EIRELI

LEANDRO MARCOS RAYSEL BISCAIA
SECRETÁRIO-GERAL
www.empresafacil.pr.gov.br



PREMIUM PNEUS EIRELI
SEGUNDA ALTERAÇÃO E CONSOLIDAÇÃO DO ATO CONSTITUTIVO
CNPJ: 33.054.804/0001-22 - NIRE: 41600841972

FELIPE MENDES GONÇALES, brasileiro, casado, nascido em 08/11/1991, Natural de Apucarana-PR, Empresário, portador da Carteira Nacional de Habilitação nº 04920640332 DETRAN/PR, inscrito no CPF/MF sob o nº 085.827.059-56, residente e domiciliado na Rua das Andorinhas, nº 72, Vila Vera Cruz, no Município de Apucarana, Estado do Paraná, CEP 86804-310, titular da Empresa Individual de responsabilidade Limitada – EIRELI, denominada PREMIUM PNEUS EIRELI, com sede na Rua Santa Joaquina de Vedruna, n.º 517 – Sala 02, Zona 05, no Município de Maringá, Estado do Paraná, CEP 87015-150, com seu instrumento de Constituição arquivado na Junta Comercial do Paraná sob o N.º 41600841972 em 18/03/2019 e inscrita no CNPJ sob o n.º 33.054.804/0001-22, resolve alterar seu Instrumento de Constituição de acordo com as cláusulas seguintes:

Cláusula 1ª: Fica alterado o endereço alterado o endereço da empresa, para a Avenida Santa Catarina, 36 jardim Diamantina, no município de Apucarana, Estado do Paraná, CEP 86804190

Cláusula 2ª: O Titular FELIPE MENDES GONÇALES, passou a residir na rua Dr Oswaldo Cruz, nº 1300 – Apto 1703 17º Andar – Edifício Matisse, Centro, Apucarana – PR, CEP 86800-720.

Clausula 3ª – Em vista da modificação ora ajustadas, o titular resolve, pelo instrumento, proceder a consolidação do Ato Constitutivo, em todos os seus termos e disposições, revogando-se as disposições contratuais colidentes com o presente instrumento nos seguintes termos:

CONSOLIDAÇÃO DO ATO CONSTITUTIVO
PREMIUM PNEUS EIRELI
CNPJ: 33.054.804/0001-22 - NIRE: 41600841972



PREMIUM PNEUS EIRELI
SEGUNDA ALTERAÇÃO E CONSOLIDAÇÃO DO ATO CONSTITUTIVO
CNPJ: 33.054.804/0001-22 - NIRE: 41600841972

FELIPE MENDES GONÇALES, brasileiro, casado, nascido em 08/11/1991, Natural de Apucarana-PR, Empresário, portador da Carteira Nacional de Habilitação nº 04920640332 DETRAN/PR, inscrito no CPF/MF sob o nº 085.827.059-56, residente e domiciliado na rua Dr Oswaldo Cruz, nº 1300 – Apto 1703 17º Andar – Edifício Matisse, Centro, Apucarana – PR, CEP 86800-720, titular da Empresa Individual de responsabilidade Limitada – EIRELI, denominada PREMIUM PNEUS EIRELI, com sede na Avenida Santa Catarina, 36 jardim Diamantina, no município de Apucarana, Estado do Paraná, CEP 86804190, com seu instrumento de Constituição arquivado na Junta Comercial do Paraná sob o N.º 41600841972 em 18/03/2019 e inscrita no CNPJ sob o n.º 33.054.804/0001-22, promove a Consolidação Contratual, conforme as cláusulas a seguir:

CLAUSULA 1ª: A Eireli gira sob o nome empresarial de **PREMIUM PNEUS EIRELI**, e sua sede e foro é na Avenida Santa Catarina, 36 jardim Diamantina, no município de Apucarana, Estado do Paraná, CEP 86804190.

Parágrafo 1º - A Eireli poderá, a qualquer momento, constituir ou encerrar filial em qualquer parte do território nacional ou do exterior, procedendo-se a respectiva alteração contratual.

Parágrafo 2º - A Eireli possui uma filial com sede na cidade de Apucarana – PR, na Rua Para, nº 34, Jardim Apucarana, CEP 86804-280, com o mesmo objeto social que a matriz."

CLAUSULA 2ª – O Capital social é de R\$ 100.000,00 (cem mil reais), dividido em 100.000 (cem mil) quotas de valor nominal R\$ 1,00 (um real) cada uma, inteiramente integralizadas em moeda corrente Nacional, pelo empresário:

Sócio	%	Quotas	Valor – R\$
FELIPE MENDES GONÇALES	100%	100.000	100.000,00
TOTAL	100%	100.000	100.000,00

CLAUSULA 3ª – O objeto social é: "Comercio varejista de pneus, câmaras e protetores, Serviços de montagem, balanceamento e alinhamento".

CLAUSULA 4º - O prazo de duração da empresa é por tempo indeterminado e suas atividades iniciaram em 01/03/2019.



PREMIUM PNEUS EIRELI
SEGUNDA ALTERAÇÃO E CONSOLIDAÇÃO DO ATO CONSTITUTIVO
CNPJ: 33.054.804/0001-22 - NIRE: 41600841972

CLAUSULA 5º - A responsabilidade do titular é restrita ao valor de suas quotas, respondendo ainda pela integralização do capital social.

CLAUSULA 6º - A administração da Eireli cabe ao Titular **FELIPE MENDES GONÇALES** com poderes e atribuições de Administrador, autorizado o uso do nome empresarial individualmente, vedado, no entanto, em atividades estranhas ao interesse social ou assumir obrigações seja em favor próprio ou de terceiros bem como onerar ou alienar bens imóveis da Eireli.

§ 1º - Facultam-se ao administrador, nos limites de seus poderes, constituir procuradores em nome da Eireli, devendo ser especificado no instrumento de mandato, os atos e operações que poderão praticar e a duração do mandato, que no caso de mandato judicial, poderá ser por prazo indeterminado.

§ 2º - Poderão ser designados administradores não titulares, na forma prevista no art.º 1.061 da lei 10.406/2002

CLAUSULA 7º - O titular declara, sob as penas da lei, de que não está impedido de exercer a administração da EIRELI, por lei especial, ou em virtude de condenação criminal, ou por se encontrar sob os efeitos dela, a pena que vede, ainda que temporariamente, o acesso a cargos públicos, ou por crime falimentar, de prevaricação, peita ou suborno, concussão, peculato, ou contra a economia popular, contra o sistema financeiro nacional, contra normas de defesa da concorrência, contra as relações de consumo, fé pública, ou a propriedade.

CLAUSULA 8º - O Titular poderá fazer ou deixar de fazer, uma retirada mensal a título de pró-labore, observadas as disposições regulamentares pertinentes.

CLAUSULA 9º - Fica a EIRELI autorizada a realizar a distribuição antecipada de lucros do exercício com base em levantamento de balanço ou balancete intermediário, observada a reposição de lucros quando a distribuição afetar o capital social, conforme estabelece o artigo 1.059 da lei nº 10.406/2002.

CLAUSULA 10º - O termino de cada exercício social será encerrado em 31 de dezembro do ano civil, com a apresentação do balanço patrimonial e resultado econômico do ano fiscal.



PREMIUM PNEUS EIRELI
SEGUNDA ALTERAÇÃO E CONSOLIDAÇÃO DO ATO CONSTITUTIVO
CNPJ: 33.054.804/0001-22 - NIRE: 41600841972

CLAUSULA 11º - Fica declarado de que a empresa se enquadra na situação de Empresa de Pequeno Porte, nos termos do art. 3º, caput e parágrafos, da Lei Complementar nº 123, de 14 de dezembro de 2006.

CLAUSULA 12ª – Declara o Titular da Eireli, para os devidos fins e efeitos de direito, que o mesmo não participa de nenhuma outra pessoa jurídica dessa modalidade.

CLAUSULA 13º - Fica estabelecido que a Eireli não terá conselho fiscal.

CLAUSULA 14º - Fica eleito o foro de Maringá, Estado do Paraná, para o exercício e o cumprimento dos direitos e obrigações resultantes deste contrato.

E, por assim terem justo e contratado, lavra, data e assina, o presente instrumento particular de alteração e consolidação da Empresa Individual de responsabilidade Limitada, Eireli, elaborado em via única, para que valha na melhor forma do direito, sendo destinada ao registro e arquivamento na Junta Comercial do Paraná, obrigando-se fielmente por si e seus herdeiros a cumpri-lo em todos os seus termos.

Apucarana – PR, 03 de Outubro de 2022

Felipe Mendes Gonçalves



ASSINATURA ELETRÔNICA

Certificamos que o ato da empresa PREMIUM PNEUS EIRELI consta assinado digitalmente por:

IDENTIFICAÇÃO DO(S) ASSINANTE(S)	
CPF/CNPJ	Nome
08582705956	FELIPE MENDES GONCALES



CERTIFICO O REGISTRO EM 19/10/2022 11:35 SOB N° 20226815617.
PROTOCOLO: 226815617 DE 06/10/2022.
CÓDIGO DE VERIFICAÇÃO: 12213673947. CNPJ DA SEDE: 33054804000122.
NIRE: 41600841972. COM EFEITOS DO REGISTRO EM: 03/10/2022.
PREMIUM PNEUS EIRELI

LEANDRO MARCOS RAYSEL BISCAIA
SECRETÁRIO-GERAL
www.empresafacil.pr.gov.br

Carteira Nacional de Habilitação (CNH) - SENATRAN



QR CODE

REPÚBLICA FEDERATIVA DO BRASIL
MINISTÉRIO DA INFRAESTRUTURA
DEPARTAMENTO NACIONAL DE TRÂNSITO
CARTEIRA NACIONAL DE HABILITAÇÃO

PR

NOME
FELIPE MENDES GONCALES

DOC. IDENTIDADE/ÓRG EMISSOR/UF
100923122 SESP PR

CPF
085.827.059-56

DATA NASCIMENTO
08/11/1991

FILIAÇÃO
ROGERIO GONCALES
LEONICE APARECIDA MENDES GO
NCALES

PERMISSÃO
ACC
CAT. HAB.
AB

Nº REGISTRO
04920640332

VALIDADE
19/12/2024

1ª HABILITAÇÃO
14/04/2010

VÁLIDA EM TODO O TERRITÓRIO NACIONAL
1978458397



DOCUMENTO DE IDENTIFICAÇÃO

Este arquivo não pode ser utilizado como documento de habilitação.

OBSERVAÇÕES

ASSINATURA DO PORTADOR

LOCAL
APUCARANA, PR

DATA EMISSÃO
19/12/2019

ASSINADO DIGITALMENTE
DEPARTAMENTO ESTADUAL DE TRÂNSITO

80034787485
PR917352817

PARANÁ

DENATRAN CONTRAN

1978458397

[Handwritten signatures]



MINISTÉRIO DA FAZENDA
Secretaria da Receita Federal do Brasil
Procuradoria-Geral da Fazenda Nacional

**CERTIDÃO NEGATIVA DE DÉBITOS RELATIVOS AOS TRIBUTOS FEDERAIS E À DÍVIDA
ATIVA DA UNIÃO**

Nome: **PREMIUM PNEUS LTDA**
CNPJ: **33.054.804/0001-22**

Ressalvado o direito de a Fazenda Nacional cobrar e inscrever quaisquer dívidas de responsabilidade do sujeito passivo acima identificado que vierem a ser apuradas, é certificado que não constam pendências em seu nome, relativas a créditos tributários administrados pela Secretaria da Receita Federal do Brasil (RFB) e a inscrições em Dívida Ativa da União (DAU) junto à Procuradoria-Geral da Fazenda Nacional (PGFN).

Esta certidão é válida para o estabelecimento matriz e suas filiais e, no caso de ente federativo, para todos os órgãos e fundos públicos da administração direta a ele vinculados. Refere-se à situação do sujeito passivo no âmbito da RFB e da PGFN e abrange inclusive as contribuições sociais previstas nas alíneas 'a' a 'd' do parágrafo único do art. 11 da Lei nº 8.212, de 24 de julho de 1991.

A aceitação desta certidão está condicionada à verificação de sua autenticidade na Internet, nos endereços <<http://rfb.gov.br>> ou <<http://www.pgfn.gov.br>>.

Certidão emitida gratuitamente com base na Portaria Conjunta RFB/PGFN nº 1.751, de 2/10/2014.
Emitida às 08:56:06 do dia 01/07/2023 <hora e data de Brasília>.
Válida até 28/12/2023.

Código de controle da certidão: **157A.EE1F.A544.AA19**
Qualquer rasura ou emenda invalidará este documento.



Estado do Paraná
Secretaria de Estado da Fazenda
Receita Estadual do Paraná



Certidão Negativa

de Débitos Tributários e de Dívida Ativa Estadual
Nº 030932780-73

Certidão fornecida para o CNPJ/MF: **33.054.804/0002-03**
Nome: **PREMIUM PNEUS LTDA**

Ressalvado o direito da Fazenda Pública Estadual inscrever e cobrar débitos ainda não registrados ou que venham a ser apurados, certificamos que, verificando os registros da Secretaria de Estado da Fazenda, constatamos não existir pendências em nome do contribuinte acima identificado, nesta data.

Obs.: Esta Certidão engloba todos os estabelecimentos da empresa e refere-se a débitos de natureza tributária e não tributária, bem como ao descumprimento de obrigações tributárias acessórias.

Válida até 29/10/2023 - Fornecimento Gratuito

A autenticidade desta certidão deverá ser confirmada via Internet
www.fazenda.pr.gov.br



MUNICÍPIO DE APUCARANA
ESTADO PARANÁ
SECRETARIA MUNICIPAL DE FINANÇAS



CERTIDÃO NEGATIVA DE DÉBITOS 28541/2023

Contribuinte

Nome/Razão: 1141104 - PREMIUM PNEUS LTDA

CNPJ/CPF: 33.054.804/0002-03

Endereço: RUA PARA, 34

Complemento:

Bairro: JD APUCARANA

Cidade: Apucarana - PR

Finalidade

DATA DE EMISSÃO

01/07/2023

DATA DE VALIDADE

60 dias

Informações Adicionais

Ressalvado o direito da Fazenda Municipal de cobrar as dívidas que venham a ser apuradas, de responsabilidade do contribuinte abaixo identificado **C E R T I F I C O** que, em nome de **PREMIUM PNEUS LTDA** até a presente data não existem, em aberto, débitos de tributos municipais.

Apucarana - PR, 1 de julho de 2023

Voltar

Imprimir

**Certificado de Regularidade do FGTS - CRF**

Inscrição: 33.054.804/0002-03
Razão Social: PREMIUM PNEUS LTDA
Endereço: RUA PARA 34 / JARDIM APUCARANA / APUCARANA / PR / 86804-250

A Caixa Econômica Federal, no uso da atribuição que lhe confere o Art. 7, da Lei 8.036, de 11 de maio de 1990, certifica que, nesta data, a empresa acima identificada encontra-se em situação regular perante o Fundo de Garantia do Tempo de Serviço - FGTS.

O presente Certificado não servirá de prova contra cobrança de quaisquer débitos referentes a contribuições e/ou encargos devidos, decorrentes das obrigações com o FGTS.

Validade: 20/06/2023 a 19/07/2023

Certificação Número: 2023062001595162925011

Informação obtida em 22/06/2023 10:58:17

A utilização deste Certificado para os fins previstos em Lei esta condicionada a verificação de autenticidade no site da Caixa: **www.caixa.gov.br**





PODER JUDICIÁRIO
JUSTIÇA DO TRABALHO

CERTIDÃO NEGATIVA DE DÉBITOS TRABALHISTAS

Nome: PREMIUM PNEUS LTDA (MATRIZ E FILIAIS)

CNPJ: 33.054.804/0002-03

Certidão n°: 31547504/2023

Expedição: 01/07/2023, às 08:59:39

Validade: 28/12/2023 - 180 (cento e oitenta) dias, contados da data de sua expedição.

Certifica-se que **PREMIUM PNEUS LTDA (MATRIZ E FILIAIS)**, inscrito(a) no CNPJ sob o n° **33.054.804/0002-03**, **NÃO CONSTA** como inadimplente no Banco Nacional de Devedores Trabalhistas.

Certidão emitida com base nos arts. 642-A e 883-A da Consolidação das Leis do Trabalho, acrescentados pelas Leis ns.º 12.440/2011 e 13.467/2017, e no Ato 01/2022 da CGJT, de 21 de janeiro de 2022. Os dados constantes desta Certidão são de responsabilidade dos Tribunais do Trabalho.

No caso de pessoa jurídica, a Certidão atesta a empresa em relação a todos os seus estabelecimentos, agências ou filiais.

A aceitação desta certidão condiciona-se à verificação de sua autenticidade no portal do Tribunal Superior do Trabalho na Internet (<http://www.tst.jus.br>).

Certidão emitida gratuitamente.

INFORMAÇÃO IMPORTANTE

Do Banco Nacional de Devedores Trabalhistas constam os dados necessários à identificação das pessoas naturais e jurídicas inadimplentes perante a Justiça do Trabalho quanto às obrigações estabelecidas em sentença condenatória transitada em julgado ou em acordos judiciais trabalhistas, inclusive no concernente aos recolhimentos previdenciários, a honorários, a custas, a emolumentos ou a recolhimentos determinados em lei; ou decorrentes de execução de acordos firmados perante o Ministério Público do Trabalho, Comissão de Conciliação Prévia ou demais títulos que, por disposição legal, contiver força executiva.

PREMIUM PNEUS LTDA

RUA PARÁ Nº 34 JD. APUCARANA CEP: 86804-250 APUCARANA -PR.
CNPJ: 33.054.804/0002-03 IE: 90822711-52
TELEFONE: (43) 3162 1506 E-MAIL: LICITA.PREMIUMPNEUS@GMAIL.COM

ANEXO II PREGÃO ELETRÔNICO Nº 54/2023

DECLARAÇÃO UNIFICADA DE IDONEIDADE, CUMPRIMENTO DO DISPOSTO NO INCISO XXXIII DO ART. 7º DA CONSTITUIÇÃO FEDERAL, DECLARAÇÃO DE COMPROMETIMENTO E CUMPRIMENTO AO ART. 9º, INCISO III DA LEI 8.666/93 E DE ME/EPP

Ao
Pregoeiro do Município de Coronel Vivida – PR
Pregão Eletrônico nº 54/2023

A Empresa **Premium Pneus Ltda**, devidamente inscrita no CNPJ nº 33.054.804/0002-33, com endereço na rua Pará, nº34, Jardim Apucarana, Apucarana/Pr – CEP nº 86.804-250, telefone (43) 3162-1506, por intermédio de seu representante legal, o Sr. Felipe Mendes Gonçalves, inscrito no CPF nº 085.827.059-56 e RG nº 10.092.312-2. DECLARA expressamente que:

I - Até a presente data inexistem fatos supervenientes impeditivos para habilitação no presente processo licitatório, estando ciente da obrigatoriedade de declarar ocorrências posteriores.

II - Não foi declarada inidônea por nenhum órgão público de qualquer esfera de governo, estando apta a contratar com o poder público.

III - Para cumprimento do disposto no inciso XXXIII do art. 7º da Constituição Federal, não empregamos menores de dezoito anos em trabalho noturno, perigoso ou insalubre e nem menores de dezesseis anos, em qualquer trabalho, salvo na condição de aprendiz, a partir dos quatorze anos de idade, em cumprimento ao que determina o inciso V do art. 27 da Lei nº 8.666/93, acrescida pela Lei nº 9.854/99.

IV - Comprometo-me a manter durante a execução da ata de registro de preços, em compatibilidade com as obrigações assumidas, todas as condições de habilitação e qualificação exigidas na licitação.

V - Não possuímos em nosso quadro societário e de empregados, servidor ou dirigente de órgão ou entidade contratante ou responsável pela licitação, nos termos do inciso III, do artigo 9º da Lei nº 8.666, de 21 de junho de 1993.

FELIPE
MENDES
GONCALES:0
8582705956

Assinado de forma
digital por FELIPE
MENDES
GONCALES:08582705
956
Dados: 2023.07.06
15:44:51 -03'00'



PREMIUM PNEUS LTDA

RUA PARÁ N° 34 JD. APUCARANA CEP: 86804-250 APUCARANA - PR.
CNPJ: 33.054.804/0002-03 IE: 90822711-52
TELEFONE: (43) 3162 1506 E-MAIL: LICITA.PREMIUMPNEUS@GMAIL.COM

VI – Nos termos do art. 3º, da Lei Complementar nº 123/06, a empresa se enquadra na situação de (microempresa ou empresa de pequeno porte, conforme o caso) e que não se enquadra em qualquer das hipóteses de exclusão relacionadas no art. 3º da referida lei.

Apucarana, 10 de julho de 2023.

FELIPE
MENDES
GONCALES:086
582705956

Assinado de forma digital por FELIPE MENDES GONCALES:0858270595
Dados: 2023.07.06 15:45:12 -03'00'

Premium Pneus Ltda
CNPJ 33.054.804/0002-03
Felipe Mendes Gonçalves
CPF: 085.827.059-56
RG: 10.092.312-2
Proprietário

CNPJ: 33.054.804/0002-03
Premium Pneus Ltda
R. Pará, 34 Jd. Apucarana
CEP: 86.804-250
Apucarana - Pr

PREMIUM PNEUS LTDA

RUA PARÁ Nº 34 JD. APUCARANA CEP: 86804-250 APUCARANA - PR

CNPJ: 33.054.804/0002-03 IE: 90822711-52

TELEFONE: (43) 3162 1506 E-MAIL: LICITA.PREMIUMPNEUS@GMAIL.COM



DECLARAÇÃO

A empresa **PREMIUM PNEUS LTDA**, com sede na cidade de Apucarana/Paraná, na rua Pará, nº 34, Jardim Apucarana, Cep: 86.804-250, inscrita no CNPJ sob nº 33.054.804/0002-03, telefone: (43) 3162 – 1506, e-mail: licita.premiumpneus@gmail.com, por intermédio de sua representante legal o Sr. Felipe Mendes Gonçalves, portador da carteira de identidade nº 10.092.312-2 e do CPF nº 085.827.059-56, Declara:

- Os Pneus são novos, não remoldados e não ultrapassarão o limite de 06 (seis) meses da data de fabricação conforme constar no DOT (Department of Transportation) de cada pneu no momento da entrega, de acordo com o solicitado no edital.
- Os pneus possuem certificação do INMETRO RTQ 41 (Instituto Nacional de Metrologia, Qualidade e Tecnologia) e estão em conformidade com o regulamento técnico da Qualidade para pneus novos.
- Os pneus ofertados possuem prazos de garantia de 5 (cinco anos), visando assegurar conforto, estabilidade e segurança à Administração.
- Que possui corpo técnico no Brasil, responsável por qualquer tipo de garantia sobre os produtos fornecidos; as marcas cotadas possuem Corpo Técnico no Brasil para qualquer problema que envolva garantia, onde a garantia será contra quaisquer vícios de qualidade e/ou defeito que vierem a ser constatados e que impeçam ou limitem seu uso antes do término do referido prazo concedido do fabricante.
- Declaramos que a empresa cumpre o atendimento à Política Pública Ambiental de licitação sustentável, em especial, que se responsabiliza integralmente com a logística reversa dos produtos, embalagens e serviços pós-consumo no limite da proporção que fornecerem ao Poder Público, assumindo a responsabilidade pela destinação final ambientalmente adequada. Conforme Art 4º da Lei Estadual Nº 20.132 de 20 de janeiro de 2020.
- Declaramos que os pneus ofertados, apresentam graduações de resistência de rolamento, aderência e ruído externo em conformidade com o exigido pelo INMETRO, a fim de garantir a segurança e padrão de qualidade satisfatório.

Apucarana, 10 de julho de 2023.

FELIPE MENDES Assinado de forma digital
por FELIPE MENDES
GONCALES:085 GONCALES:08582705956
82705956 Dados: 2023.07.06
15:43:54 -03'00'

Premium Pneus Ltda
CNPJ 33.054.804/0002-03
Felipe Mendes Gonçalves
CPF: 085.827.059-56
RG: 10.092.312-2
Proprietário

CNPJ: 33.054.804/0002-03
Premium Pneus Ltda
R. Pará, 34 Jd. Apucarana
CEP: 86.804-250
Apucarana - Pr

PREMIUM PNEUS LTDA

RUA PARÁ N° 34 JD. APUCARANA CEP: 86804-250 APUCARANA - PR

CNPJ: 33.054.804/0002-03 IE: 90822711-52

TELEFONE: (43) 3162 1506 E-MAIL: LICITA.PREMIUMPNEUS@GMAIL.COM



DECLARAÇÃO

A empresa **PREMIUM PNEUS LTDA**, com sede na cidade de Apucarana/Paraná, na rua Pará, n° 34, Jardim Apucarana, Cep: 86.804-250, inscrita no CNPJ sob n° 33.054.804/0002-03, telefone: (43) 3162 – 1506, e-mail: licita.premiumpneus@gmail.com, por intermédio de sua representante legal o Sr. Felipe Mendes Gonçalves, portador da carteira de identidade n° 10.092.312-2 e do CPF n° 085.827.059-56, Declara:

- Reúne todos os requisitos de habilitação exigidos no Edital, quanto às condições de qualificação jurídica, fiscal e econômico-financeira, bem como de que está ciente e concorda com o disposto em Edital.
- Para atendimento ao § 2º, do Artigo 32, da Lei n° 8.666/93 que, até a presente data, inexistem fatos supervenientes impeditivos para sua habilitação no presente processo licitatório, ciente da obrigatoriedade de declarar ocorrências posteriores.
- Que não foi declarado inidôneo, nem recebeu suspensão temporária para licitar ou contratar com o Poder Público, em qualquer de suas esferas.
- Não emprega menor de dezoito anos em trabalho noturno, perigoso ou insalubre e não emprega menor de dezesseis anos, para fins do disposto no inciso V do art. 27 da Lei n° 8.666, de 21 de junho de 1993, acrescido pela Lei n° 9.854, de 27 de novembro de 1999; ressalvado o emprego de menor, a partir de quatorze anos, na condição de aprendiz
- Não há no seu quadro de sócios, dirigentes ou técnicos responsáveis, servidores públicos municipais pertencentes ao quadro próprio do Executivo ou Legislativo Municipal.

Apucarana, 10 de julho de 2023.

FELIPE
MENDES
GONCALES:0
8582705956

Assinado de forma
digital por FELIPE
MENDES
GONCALES:085827059
56
Dados: 2023.07.06
15:44:04 -03'00'

Premium Pneus Ltda
CNPJ 33.054.804/0002-03
Felipe Mendes Gonçalves
CPF: 085.827.059-56
RG: 10.092.312-2
Proprietário

CNPJ: 33.054.804/0002-03
Premium Pneus Ltda
R. Pará, 34 Jd. Apucarana
CEP: 86.804-250
Apucarana - Pr

PREMIUM PNEUS LTDA

RUA PARÁ Nº 34 JD. APUCARANA CEP: 86804-250 APUCARANA -PR.
CNPJ: 33.054.804/0002-03 IE: 90822711-52
TELEFONE: (43) 3162 1506 E-MAIL: LICITA.PREMIUMPNEUS@GMAIL.COM

PREGÃO ELETRÔNICO Nº 54/2023

INFORMAÇÕES CADASTRAIS

Processo Licitatório – Pregão Eletrônico Nº 54/2023

Razão Social: **PREMIUM PNEUS LTDA**

CNPJ: **33.054.804/0002-03**

Inscrição Estadual: **90822711-52**

Endereço: **RUA PARÁ, nº 34, JARDIM APUCARANA**

CEP nº **86.804-250**

Cidade: **APUCARANA/PARANÁ**

Fone/fax: **(43) 3162-1506**

Representante Legal para assinatura do contrato: **FELIPE MENDES GONÇALES**

Nascimento: **08/11/1991**

RG nº **10.092.312-2 SESP/PR**

CPF nº **085.827.059-56**

Endereço: **R. Dr. OSWALDO CRUZ, nº1300-Apto 1703, 17º andar – Edifício Matisse, Centro.**

CEP nº **86.800-720**

Cidade: **APUCARANA/PARANÁ**

E-mail: licita.premiumpneus@gmail.com

Fone/fax: **(43) 3162-1506**

DADOS BANCÁRIOS:

BANCO DO BRASIL

AGENCIA: 8571-5

CONTA CORRENTE: 122-8

Apucarana, 10 de julho de 2023.

**FELIPE
MENDES
GONCALES:0
8582705956**

Assinado de forma
digital por FELIPE
MENDES
GONCALES:0858270595
6
Dados: 2023.07.06
15:44:25 -03'00'

Premium Pneus Ltda
CNPJ 33.054.804/0002-03
Felipe Mendes Gonçalves
CPF: 085.827.059-56
RG: 10.092.312-2
Proprietário

CNPJ: 33.054.804/0002-03
Premium Pneus Ltda
R. Pará,34 Jd.Apucarana
CEP:86.804-250
Apucarana - Pr



Governo do Estado do Paraná
Secretaria de Estado da Indústria, Comércio e Serviços
Junta Comercial do Estado do Paraná



CERTIDÃO SIMPLIFICADA

Sistema Nacional de Registro de Empresas Mercantis - SINREM

Certificamos que as informações abaixo constam dos documentos arquivados nesta Junta Comercial e são vigentes na data da sua expedição.

Nome Empresarial: PREMIUM PNEUS LTDA			Protocolo: PRC2316109025		
NIRE : 41600841972 Natureza Jurídica: Sociedade Empresária Limitada					
NIRE (Sede) 41600841972	CNPJ 33.054.804/0001-22	Data de Ato Constitutivo 18/03/2019	Início de Atividade 01/03/2019		
Endereço Completo Avenida CENTRAL DO PARANA, Nº 36, JARDIM DIAMANTINA - Apucarana/PR - CEP 86804-190					
Objeto Social Comércio varejista de pneus, camaras e protetores; Serviços de montagem, balanceamento e alinhamento.					
Capital Social R\$ 100.000,00 (cem mil reais) Capital Integralizado R\$ 100.000,00 (cem mil reais)		Porte EPP (Empresa de Pequeno Porte)		Prazo de Duração Indeterminado	
Dados do Sócio					
Nome FELIPE MENDES GONCALES	CPF/CNPJ 085.827.059-56	Participação no capital R\$ 100.000,00	Espécie de sócio Sócio	Administrador S	Término do mandato Indeterminado
Dados do Administrador					
Nome FELIPE MENDES GONCALES		CPF 085.827.059-56	Término do mandato Indeterminado		
Último Arquivamento					
Data 09/12/2022	Número T4160084197	Ato/eventos 904 / 046 - TRANSFORMACAO		Situação ATIVA Status SEM STATUS	
Filial(ais) nesta Unidade da Federação ou fora dela					
1 - NIRE: 41901817001			CNPJ: 33.054.804/0002-03		
Endereço Completo RUA Pará, Nº 34 , Jardim Apucarana, Apucarana, PR, CEP: 86804250					

Esta certidão foi emitida automaticamente em 23/05/2023, às 10:24:06 (horário de Brasília).
Se impressa, verificar sua autenticidade no <https://www.empresafacil.pr.gov.br>, com o código **ABVVTD16**.



PRC2316109025

LEANDRO MARCOS RAYSEL BISCAIA
Secretário(a) Geral

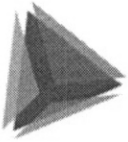

TCEPR
TRIBUNAL DE CONTAS DO ESTADO DO PARANÁ

Consulta de Impedidos de Licitar

CNPJ: 33054804000203

NENHUM ITEM ENCONTRADO!



TRIBUNAL DE CONTAS DA UNIÃO



Consulta Consolidada de Pessoa Jurídica

Este relatório tem por objetivo apresentar os resultados consolidados de consultas eletrônicas realizadas diretamente nos bancos de dados dos respectivos cadastros. A responsabilidade pela veracidade do resultado da consulta é do Órgão gestor de cada cadastro consultado. A informação relativa à razão social da Pessoa Jurídica é extraída do Cadastro Nacional da Pessoa Jurídica, mantido pela Receita Federal do Brasil.

Consulta realizada em: 11/07/2023 09:02:43

Informações da Pessoa Jurídica:

Razão Social: **PREMIUM PNEUS EIRELI**
CNPJ: **33.054.804/0002-03**

Resultados da Consulta Eletrônica:

Órgão Gestor: **TCU**
Cadastro: **Licitantes Inidôneos**
Resultado da consulta: **Nada Consta**

Para acessar a certidão original no portal do órgão gestor, clique [AQUI](#).

Órgão Gestor: **CNJ**
Cadastro: **CNIA - Cadastro Nacional de Condenações Cíveis por Ato de Improbidade Administrativa e Inelegibilidade**
Resultado da consulta: **Nada Consta**

Para acessar a certidão original no portal do órgão gestor, clique [AQUI](#).

Órgão Gestor: **Portal da Transparência**
Cadastro: **Cadastro Nacional de Empresas Inidôneas e Suspensas**
Resultado da consulta: **Nada Consta**

Para acessar a certidão original no portal do órgão gestor, clique [AQUI](#).

Órgão Gestor: **Portal da Transparência**
Cadastro: **CNEP - Cadastro Nacional de Empresas Punidas**
Resultado da consulta: **Nada Consta**

Para acessar a certidão original no portal do órgão gestor, clique [AQUI](#).

Obs: A consulta consolidada de pessoa jurídica visa atender aos princípios de simplificação e racionalização de serviços públicos digitais. Fundamento legal: Lei nº 12.965, de 23 de abril de 2014, Lei nº 13.460, de 26 de junho de 2017, Lei nº 13.726, de 8 de outubro de 2018, Decreto nº 8.638 de 15, de janeiro de 2016.



Autenticidade de documentos



Acesso exclusivo dos órgãos
estaduais e municipais

DADOS DA CONSULTA

Protocolo:



227323440

Data do Protocolo:



31/10/2022

Número de Registro:



41600841972

Arquivamento:



20227323440

Empresa:



PREMIUM PNEUS LTDA

Documento(s):



Contrato

< Voltar



Atendimento online

Desenvolvido por: 





PREMIUM PNEUS EIRELI
TERCEIRA ALTERAÇÃO, RERRATIFICAÇÃO E CONSOLIDAÇÃO DO
ATO CONSTITUTIVO

CNPJ: 33.054.804/0001-22 - NIRE: 41600841972

FELIPE MENDES GONÇALES, brasileiro, casado, nascido em 08/11/1991, Natural de Apucarana-PR, Empresário, portador da Carteira Nacional de Habilitação nº 04920640332 DETRAN/PR, inscrito no CPF/MF sob o nº 085.827.059-56, residente e domiciliado na Rua Dr Oswaldo Cruz, nº 1300 – Apto 1703 17º Andar – Edifício Matisse, Centro, Apucarana – PR, CEP 86800-720, titular da Empresa Individual de responsabilidade Limitada – EIRELI, denominada PREMIUM PNEUS EIRELI, com sede na Avenida Central do Paraná, 36 jardim Diamantina, no município de Apucarana, Estado do Paraná, CEP 86804190, com seu instrumento de Constituição arquivado na Junta Comercial do Paraná sob o N.º 41600841972 em 18/03/2019 e inscrita no CNPJ sob o n.º 33.054.804/0001-22, resolve alterar seu Instrumento de Constituição de acordo com as cláusulas seguintes:

Cláusula 1ª: O titular resolve rerratificar a clausula primeira da segunda alteração do ato constitutivo, registrado na Junta Comercial do Paraná em 19/10/2022 sob número 20226815617 com protocolo 226815617 de 06/10/2022, onde informou erroneamente o endereço, devendo constar como Avenida Central do Paraná, 36 jardim Diamantina, no município de Apucarana, Estado do Paraná, CEP 86804190

Clausula 2ª – Em vista da modificação ora ajustadas, o titular resolve, pelo instrumento, proceder a consolidação do Ato Constitutivo, em todos os seus termos e disposições, revogando-se as disposições contratuais colidentes com o presente instrumento nos seguintes termos:

CONSOLIDAÇÃO DO ATO CONSTITUTIVO
PREMIUM PNEUS EIRELI
CNPJ: 33.054.804/0001-22 - NIRE: 41600841972



PREMIUM PNEUS EIRELI
TERCEIRA ALTERAÇÃO, RERRATIFICAÇÃO E CONSOLIDAÇÃO DO
ATO CONSTITUTIVO

CNPJ: 33.054.804/0001-22 - NIRE: 41600841972

FELIPE MENDES GONÇALES, brasileiro, casado, nascido em 08/11/1991, Natural de Apucarana-PR, Empresário, portador da Carteira Nacional de Habilitação nº 04920640332 DETRAN/PR, inscrito no CPF/MF sob o nº 085.827.059-56, residente e domiciliado na rua Dr Oswaldo Cruz, nº 1300 – Apto 1703 17º Andar – Edifício Matisse, Centro, Apucarana – PR, CEP 86800-720, titular da Empresa Individual de responsabilidade Limitada – EIRELI, denominada PREMIUM PNEUS EIRELI, com sede na Avenida Central do Paraná, 36 jardim Diamantina, no município de Apucarana, Estado do Paraná, CEP 86804190, com seu instrumento de Constituição arquivado na Junta Comercial do Paraná sob o N.º 41600841972 em 18/03/2019 e inscrita no CNPJ sob o n.º 33.054.804/0001-22, promove a Consolidação Contratual, conforme as cláusulas a seguir:

CLAUSULA 1ª: A Eireli gira sob o nome empresarial de **PREMIUM PNEUS EIRELI**, e sua sede e foro é na Avenida Central do Parana, 36 jardim Diamantina, no município de Apucarana, Estado do Paraná, CEP 86804190.

Parágrafo 1º - A Eireli poderá, a qualquer momento, constituir ou encerrar filial em qualquer parte do território nacional ou do exterior, procedendo-se a respectiva alteração contratual.

Parágrafo 2º - A Eireli possui uma filial com sede na cidade de Apucarana – PR, na Rua Para, nº 34, Jardim Apucarana, CEP 86804-280, com o mesmo objeto social que a matriz."

CLAUSULA 2ª – O Capital social é de R\$ 100.000,00 (cem mil reais), dividido em 100.000 (cem mil) quotas de valor nominal R\$ 1,00 (um real) cada uma, inteiramente integralizadas em moeda corrente Nacional, pelo empresário:

Sócio	%	Quotas	Valor – R\$
FELIPE MENDES GONÇALES	100%	100.000	100.000,00
TOTAL	100%	100.000	100.000,00

CLAUSULA 3ª – O objeto social é: "Comercio varejista de pneus, câmaras e protetores, Serviços de montagem, balanceamento e alinhamento".



PREMIUM PNEUS EIRELI
TERCEIRA ALTERAÇÃO, RERRATIFICAÇÃO E CONSOLIDAÇÃO DO
ATO CONSTITUTIVO

CNPJ: 33.054.804/0001-22 - NIRE: 41600841972

CLAUSULA 4º - O prazo de duração da empresa é por tempo indeterminado e suas atividades iniciaram em 01/03/2019.

CLAUSULA 5º - A responsabilidade do titular é restrita ao valor de suas quotas, respondendo ainda pela integralização do capital social.

CLAUSULA 6º - A administração da Eireli cabe ao Titular **FELIPE MENDES GONÇALES** com poderes e atribuições de Administrador, autorizado o uso do nome empresarial individualmente, vedado, no entanto, em atividades estranhas ao interesse social ou assumir obrigações seja em favor próprio ou de terceiros bem como onerar ou alienar bens imóveis da Eireli.

§ 1º - Facultam-se ao administrador, nos limites de seus poderes, constituir procuradores em nome da Eireli, devendo ser especificado no instrumento de mandato, os atos e operações que poderão praticar e a duração do mandato, que no caso de mandato judicial, poderá ser por prazo indeterminado.

§ 2º - Poderão ser designados administradores não titulares, na forma prevista no art. ° 1.061 da lei 10.406/2002

CLAUSULA 7º - O titular declara, sob as penas da lei, de que não está impedido de exercer a administração da EIRELI, por lei especial, ou em virtude de condenação criminal, ou por se encontrar sob os efeitos dela, a pena que vede, ainda que temporariamente, o acesso a cargos públicos, ou por crime falimentar, de prevaricação, peita ou suborno, concussão, peculato, ou contra a economia popular, contra o sistema financeiro nacional, contra normas de defesa da concorrência, contra as relações de consumo, fé pública, ou a propriedade.

CLAUSULA 8º - O Titular poderá fazer ou deixar de fazer, uma retirada mensal a título de pró-labore, observadas as disposições regulamentares pertinentes.

CLAUSULA 9º - Fica a EIRELI autorizada a realizar a distribuição antecipada de lucros do exercício com base em levantamento de balanço ou balancete intermediário, observada a reposição de lucros quando a distribuição afetar o capital social, conforme estabelece o artigo 1.059 da lei nº 10.406/2002.



PREMIUM PNEUS EIRELI
TERCEIRA ALTERAÇÃO, RERRATIFICAÇÃO E CONSOLIDAÇÃO DO
ATO CONSTITUTIVO

CNPJ: 33.054.804/0001-22 - NIRE: 41600841972

CLAUSULA 10º - O termino de cada exercício social será encerrado em 31 de dezembro do ano civil, com a apresentação do balanço patrimonial e resultado econômico do ano fiscal.

CLAUSULA 11º - Fica declarado de que a empresa se enquadra na situação de Empresa de Pequeno Porte, nos termos do art. 3º, caput e parágrafos, da Lei Complementar nº 123, de 14 de dezembro de 2006.

CLAUSULA 12ª – Declara o Titular da Eireli, para os devidos fins e efeitos de direito, que o mesmo não participa de nenhuma outra pessoa jurídica dessa modalidade.

CLAUSULA 13º - Fica estabelecido que a Eireli não terá conselho fiscal.

CLAUSULA 14º - Fica eleito o foro de Maringá, Estado do Paraná, para o exercício e o cumprimento dos direitos e obrigações resultantes deste contrato.

E, por assim terem justo e contratado, lavra, data e assina, o presente instrumento particular de alteração e consolidação da Empresa Individual de responsabilidade Limitada, Eireli, elaborado em via única, para que valha na melhor forma do direito, sendo destinada ao registro e arquivamento na Junta Comercial do Paraná, obrigando-se fielmente por si e seus herdeiros a cumpri-lo em todos os seus termos.

Apucarana – PR, 25 de outubro de 2022

Felipe Mendes Gonçalves



ASSINATURA ELETRÔNICA

Certificamos que o ato da empresa PREMIUM PNEUS EIRELI consta assinado digitalmente por:

IDENTIFICAÇÃO DO(S) ASSINANTE(S)	
CPF/CNPJ	Nome
08582705956	FELIPE MENDES GONCALES



CERTIFICO O REGISTRO EM 01/11/2022 14:53 SOB Nº 20227323440.
PROTOCOLO: 227323440 DE 28/10/2022.
CÓDIGO DE VERIFICAÇÃO: 12214262100. CNPJ DA SEDE: 33054804000122.
NIRE: 41600841972. COM EFEITOS DO REGISTRO EM: 25/10/2022.
PREMIUM PNEUS EIRELI

LEANDRO MARCOS RAYSEL BISCAIA
SECRETÁRIO-GERAL
www.empresafacil.pr.gov.br

A validade deste documento, se impresso, fica sujeita à comprovação de sua autenticidade nos respectivos portais, informando seus respectivos códigos de verificação.



Autenticidade de documentos



Acesso exclusivo dos órgãos
estaduais e municipais

DADOS DA CONSULTA

Protocolo:



226815617

Data do Protocolo:



18/10/2022

Número de Registro:



41600841972

Arquivamento:



20226815617

Empresa:



PREMIUM PNEUS LTDA

Documento(s):



Contrato

< Voltar



Atendimento online

Desenvolvido por: FOX





PREMIUM PNEUS EIRELI
SEGUNDA ALTERAÇÃO E CONSOLIDAÇÃO DO ATO CONSTITUTIVO
CNPJ: 33.054.804/0001-22 - NIRE: 41600841972

FELIPE MENDES GONÇALES, brasileiro, casado, nascido em 08/11/1991, Natural de Apucarana-PR, Empresário, portador da Carteira Nacional de Habilitação nº 04920640332 DETRAN/PR, inscrito no CPF/MF sob o nº 085.827.059-56, residente e domiciliado na Rua das Andorinhas, nº 72, Vila Vera Cruz, no Município de Apucarana, Estado do Paraná, CEP 86804-310, titular da Empresa Individual de responsabilidade Limitada – EIRELI, denominada PREMIUM PNEUS EIRELI, com sede na Rua Santa Joaquina de Vedruna, n.º 517 – Sala 02, Zona 05, no Município de Maringá, Estado do Paraná, CEP 87015-150, com seu instrumento de Constituição arquivado na Junta Comercial do Paraná sob o N.º 41600841972 em 18/03/2019 e inscrita no CNPJ sob o n.º 33.054.804/0001-22, resolve alterar seu Instrumento de Constituição de acordo com as cláusulas seguintes:

Cláusula 1ª: Fica alterado o endereço alterado o endereço da empresa, para a Avenida Santa Catarina, 36 jardim Diamantina, no município de Apucarana, Estado do Paraná, CEP 86804190

Cláusula 2ª: O Titular FELIPE MENDES GONÇALES, passou a residir na rua Dr Oswaldo Cruz, nº 1300 – Apto 1703 17º Andar – Edifício Matisse, Centro, Apucarana – PR, CEP 86800-720.

Clausula 3ª – Em vista da modificação ora ajustadas, o titular resolve, pelo instrumento, proceder a consolidação do Ato Constitutivo, em todos os seus termos e disposições, revogando-se as disposições contratuais colidentes com o presente instrumento nos seguintes termos:

CONSOLIDAÇÃO DO ATO CONSTITUTIVO
PREMIUM PNEUS EIRELI
CNPJ: 33.054.804/0001-22 - NIRE: 41600841972



PREMIUM PNEUS EIRELI
SEGUNDA ALTERAÇÃO E CONSOLIDAÇÃO DO ATO CONSTITUTIVO
CNPJ: 33.054.804/0001-22 - NIRE: 41600841972

FELIPE MENDES GONÇALES, brasileiro, casado, nascido em 08/11/1991, Natural de Apucarana-PR, Empresário, portador da Carteira Nacional de Habilitação nº 04920640332 DETRAN/PR, inscrito no CPF/MF sob o nº 085.827.059-56, residente e domiciliado na rua Dr Oswaldo Cruz, nº 1300 – Apto 1703 17º Andar – Edifício Matisse, Centro, Apucarana – PR, CEP 86800-720, titular da Empresa Individual de responsabilidade Limitada – EIRELI, denominada PREMIUM PNEUS EIRELI, com sede na Avenida Santa Catarina, 36 jardim Diamantina, no município de Apucarana, Estado do Paraná, CEP 86804190, com seu instrumento de Constituição arquivado na Junta Comercial do Paraná sob o N.º 41600841972 em 18/03/2019 e inscrita no CNPJ sob o n.º 33.054.804/0001-22, promove a Consolidação Contratual, conforme as cláusulas a seguir:

CLAUSULA1ª: A Eireli gira sob o nome empresarial de **PREMIUM PNEUS EIRELI**, e sua sede e foro é na Avenida Santa Catarina, 36 jardim Diamantina, no município de Apucarana, Estado do Paraná, CEP 86804190.

Parágrafo 1º - A Eireli poderá, a qualquer momento, constituir ou encerrar filial em qualquer parte do território nacional ou do exterior, procedendo-se a respectiva alteração contratual.

Parágrafo 2º - A Eireli possui uma filial com sede na cidade de Apucarana – PR, na Rua Para, nº 34, Jardim Apucarana, CEP 86804-280, com o mesmo objeto social que a matriz."

CLAUSULA 2ª – O Capital social é de R\$ 100.000,00 (cem mil reais), dividido em 100.000 (cem mil) quotas de valor nominal R\$ 1,00 (um real) cada uma, inteiramente integralizadas em moeda corrente Nacional, pelo empresário:

Sócio	%	Quotas	Valor – R\$
FELIPE MENDES GONÇALES	100%	100.000	100.000,00
TOTAL	100%	100.000	100.000,00

CLAUSULA 3ª – O objeto social é: "Comercio varejista de pneus, câmaras e protetores, Serviços de montagem, balanceamento e alinhamento".

CLAUSULA 4º - O prazo de duração da empresa é por tempo indeterminado e suas atividades iniciaram em 01/03/2019.



PREMIUM PNEUS EIRELI
SEGUNDA ALTERAÇÃO E CONSOLIDAÇÃO DO ATO CONSTITUTIVO
CNPJ: 33.054.804/0001-22 - NIRE: 41600841972

CLAUSULA 5º - A responsabilidade do titular é restrita ao valor de suas quotas, respondendo ainda pela integralização do capital social.

CLAUSULA 6º - A administração da Eireli cabe ao Titular **FELIPE MENDES GONÇALES** com poderes e atribuições de Administrador, autorizado o uso do nome empresarial individualmente, vedado, no entanto, em atividades estranhas ao interesse social ou assumir obrigações seja em favor próprio ou de terceiros bem como onerar ou alienar bens imóveis da Eireli.

§ 1º - Facultam-se ao administrador, nos limites de seus poderes, constituir procuradores em nome da Eireli, devendo ser especificado no instrumento de mandato, os atos e operações que poderão praticar e a duração do mandato, que no caso de mandato judicial, poderá ser por prazo indeterminado.

§ 2º - Poderão ser designados administradores não titulares, na forma prevista no art. ° 1.061 da lei 10.406/2002

CLAUSULA 7º - O titular declara, sob as penas da lei, de que não está impedido de exercer a administração da EIRELI, por lei especial, ou em virtude de condenação criminal, ou por se encontrar sob os efeitos dela, a pena que vede, ainda que temporariamente, o acesso a cargos públicos, ou por crime falimentar, de prevaricação, peita ou suborno, concussão, peculato, ou contra a economia popular, contra o sistema financeiro nacional, contra normas de defesa da concorrência, contra as relações de consumo, fé pública, ou a propriedade.

CLAUSULA 8º - O Titular poderá fazer ou deixar de fazer, uma retirada mensal a título de pró-labore, observadas as disposições regulamentares pertinentes.

CLAUSULA 9º - Fica a EIRELI autorizada a realizar a distribuição antecipada de lucros do exercício com base em levantamento de balanço ou balancete intermediário, observada a reposição de lucros quando a distribuição afetar o capital social, conforme estabelece o artigo 1.059 da lei nº 10.406/2002.

CLAUSULA 10º - O termino de cada exercício social será encerrado em 31 de dezembro do ano civil, com a apresentação do balanço patrimonial e resultado econômico do ano fiscal.



PREMIUM PNEUS EIRELI
SEGUNDA ALTERAÇÃO E CONSOLIDAÇÃO DO ATO CONSTITUTIVO
CNPJ: 33.054.804/0001-22 - NIRE: 41600841972

CLAUSULA 11º - Fica declarado de que a empresa se enquadra na situação de Empresa de Pequeno Porte, nos termos do art. 3º, caput e parágrafos, da Lei Complementar nº 123, de 14 de dezembro de 2006.

CLAUSULA 12ª – Declara o Titular da Eireli, para os devidos fins e efeitos de direito, que o mesmo não participa de nenhuma outra pessoa jurídica dessa modalidade.

CLAUSULA 13º - Fica estabelecido que a Eireli não terá conselho fiscal.

CLAUSULA 14º - Fica eleito o foro de Maringá, Estado do Paraná, para o exercício e o cumprimento dos direitos e obrigações resultantes deste contrato.

E, por assim terem justo e contratado, lavra, data e assina, o presente instrumento particular de alteração e consolidação da Empresa Individual de responsabilidade Limitada, Eireli, elaborado em via única, para que valha na melhor forma do direito, sendo destinada ao registro e arquivamento na Junta Comercial do Paraná, obrigando-se fielmente por si e seus herdeiros a cumpri-lo em todos os seus termos.

Apucarana – PR, 03 de Outubro de 2022

Felipe Mendes Gonçales



ASSINATURA ELETRÔNICA

Certificamos que o ato da empresa PREMIUM PNEUS EIRELI consta assinado digitalmente por:

IDENTIFICAÇÃO DO(S) ASSINANTE(S)	
CPF/CNPJ	Nome
08582705956	FELIPE MENDES GONCALES



CERTIFICO O REGISTRO EM 19/10/2022 11:35 SOB N° 20226815617.
PROTOCOLO: 226815617 DE 06/10/2022.
CÓDIGO DE VERIFICAÇÃO: 12213673947. CNPJ DA SEDE: 33054804000122.
NIRE: 41600841972. COM EFEITOS DO REGISTRO EM: 03/10/2022.
PREMIUM PNEUS EIRELI

LEANDRO MARCOS RAYSEL BISCAIA
SECRETÁRIO-GERAL
www.empresafacil.pr.gov.br



BRASIL
(HTTPS://GOV.BR)

Confirmação da Autenticidade de Certidões

Resultado da Confirmação de Autenticidade de Certidão

CNPJ: 33.054.804/0001-22

Código de Controle: 157A.EE1F.A544.AA19

Data da Emissão: 01/07/2023

Hora da Emissão: 08:56:06

Tipo Certidão: Negativa

Certidão Negativa emitida em 01/07/2023, com validade até 28/12/2023.

[Página Anterior \(/Servicos/certidaointernet/PJ/Autenticidade/Voltar\)](/Servicos/certidaointernet/PJ/Autenticidade/Voltar)

[Nova consulta \(/Servicos/certidaointernet/PJ/Autenticidade/Confirmar\)](/Servicos/certidaointernet/PJ/Autenticidade/Confirmar)





Consulta a certidões emitidas pela Sefa



SECRETARIA DA FAZENDA

Informações do Documento

Certidão	030932780-73
Tipo	Certidão Negativa de Débitos Tributários e de Dívida Ativa Estadual - Automática
Fornecida para o	CNPJ 33.054.804/0002-03 PREMIUM PNEUS LTDA
Data de Emissão	01/07/2023 08:57:12
Data de Validade	29/10/2023



VOLTAR



Secretaria da Fazenda
Av. Vicente Machado, 445 - Centro
80420-902 - Curitiba - PR
[Localize no mapa](#)

COOPAR



MUNICÍPIO DE APUCARANA
ESTADO PARANÁ
SECRETARIA MUNICIPAL DE FINANÇAS



CERTIDÃO NEGATIVA DE DÉBITOS 28541/2023

Contribuinte

Nome/Razão: 1141104 - PREMIUM PNEUS LTDA

CNPJ/CPF: 33.054.804/0002-03

Endereço: RUA PARA, 34

Complemento:

Bairro: JD APUCARANA

Cidade: Apucarana - PR

Finalidade

DATA DE EMISSÃO	DATA DE VALIDADE
01/07/2023	60 dias

Informações Adicionais

Ressalvado o direito da Fazenda Municipal de cobrar as dividas que venham a ser apuradas, de responsabilidade do contribuinte abaixo identificado C E R T I F I C O que, em nome de **PREMIUM PNEUS LTDA** até a presente data não existem, em aberto, débitos de tributos municipais.

Apucarana - PR, 1 de julho de 2023

Histórico do Empregador

O Histórico do Empregador apresenta os registros dos CRF concedidos nos últimos 24 meses, conforme Manual de Orientações Regularidade do Empregador.

Inscrição: 33.054.804/0002-03

Razão social: PREMIUM PNEUS LTDA

Data de Emissão/Leitura	Data de Validade	Número do CRF
09/07/2023	09/07/2023 a 07/08/2023	2023070903255516161771
00/06/2023	20/06/2023 a 19/07/2023	2023062001595162925011
01/06/2023	01/06/2023 a 30/06/2023	2023060102261076111281
13/05/2023	13/05/2023 a 11/06/2023	2023051302001892605680
24/04/2023	24/04/2023 a 23/05/2023	2023042401375553752526
05/04/2023	05/04/2023 a 04/05/2023	2023040501545176828253
17/03/2023	17/03/2023 a 15/04/2023	2023031701573727667505
26/02/2023	26/02/2023 a 27/03/2023	2023022601525497970918
07/02/2023	07/02/2023 a 08/03/2023	2023020702070095557380
19/01/2023	19/01/2023 a 17/02/2023	2023011902033805475247
31/12/2022	31/12/2022 a 29/01/2023	2022123101542772509436
12/12/2022	12/12/2022 a 10/01/2023	2022121201445791638064
23/11/2022	23/11/2022 a 22/12/2022	2022112302152457134405
04/11/2022	04/11/2022 a 03/12/2022	2022110402244577503967
16/10/2022	16/10/2022 a 14/11/2022	2022101601421444167407
27/09/2022	27/09/2022 a 26/10/2022	2022092702030939794477
08/09/2022	08/09/2022 a 07/10/2022	2022090801394998922883
20/08/2022	20/08/2022 a 18/09/2022	2022082002010178236866
01/08/2022	01/08/2022 a 30/08/2022	2022080101480331766209
13/07/2022	13/07/2022 a 11/08/2022	2022071302092002677143
24/06/2022	24/06/2022 a 23/07/2022	2022062401534177004591
05/06/2022	05/06/2022 a 04/07/2022	2022060501461441165913
17/05/2022	17/05/2022 a 15/06/2022	2022051701542640898781
28/04/2022	28/04/2022 a 27/05/2022	2022042801494735455659
09/04/2022	09/04/2022 a 08/05/2022	2022040901521390211350
21/03/2022	21/03/2022 a 19/04/2022	2022032101274438871521
02/03/2022	02/03/2022 a 31/03/2022	2022030201082333628607
11/02/2022	11/02/2022 a 12/03/2022	2022021101360746003220
23/01/2022	23/01/2022 a 21/02/2022	2022012318153665922701
23/12/2021	23/12/2021 a 21/01/2022	2021122305143975180171
04/12/2021	04/12/2021 a 03/01/2022	2021120401421444167407

Emissão/Leitura	Data de Validade	Numero do CRT
15/11/2021	15/11/2021 a 14/12/2021	2021111505111777821639
27/10/2021	27/10/2021 a 25/11/2021	2021102705080386913394
08/10/2021	08/10/2021 a 06/11/2021	2021100805003084939948
19/09/2021	19/09/2021 a 18/10/2021	2021091904225129019284
31/08/2021	31/08/2021 a 29/09/2021	2021083105165895331768
12/08/2021	12/08/2021 a 10/09/2021	2021081205121568063244

Resultado da consulta em 11/07/2023 09:05:57

[Voltar](#)





PODER JUDICIÁRIO
JUSTIÇA DO TRABALHO



Página 1 de 1

CERTIDÃO NEGATIVA DE DÉBITOS TRABALHISTAS

Nome: PREMIUM PNEUS LTDA (MATRIZ E FILIAIS)

CNPJ: 33.054.804/0002-03

Certidão n°: 31547504/2023

Expedição: 01/07/2023, às 08:59:39

Validade: 28/12/2023 - 180 (cento e oitenta) dias, contados da data de sua expedição.

Certifica-se que **PREMIUM PNEUS LTDA (MATRIZ E FILIAIS)**, inscrito(a) no CNPJ sob o n° **33.054.804/0002-03**, **NÃO CONSTA** como inadimplente no Banco Nacional de Devedores Trabalhistas.

Certidão emitida com base nos arts. 642-A e 883-A da Consolidação das Leis do Trabalho, acrescentados pelas Leis ns.º 12.440/2011 e 13.467/2017, e no Ato 01/2022 da CGJT, de 21 de janeiro de 2022. Os dados constantes desta Certidão são de responsabilidade dos Tribunais do Trabalho.

No caso de pessoa jurídica, a Certidão atesta a empresa em relação a todos os seus estabelecimentos, agências ou filiais.

A aceitação desta certidão condiciona-se à verificação de sua autenticidade no portal do Tribunal Superior do Trabalho na Internet (<http://www.tst.jus.br>).

Certidão emitida gratuitamente.

INFORMAÇÃO IMPORTANTE

Do Banco Nacional de Devedores Trabalhistas constam os dados necessários à identificação das pessoas naturais e jurídicas inadimplentes perante a Justiça do Trabalho quanto às obrigações estabelecidas em sentença condenatória transitada em julgado ou em acordos judiciais trabalhistas, inclusive no concernente aos recolhimentos previdenciários, a honorários, a custas, a emolumentos ou a recolhimentos determinados em lei; ou decorrentes de execução de acordos firmados perante o Ministério Público do Trabalho, Comissão de Conciliação Prévia ou demais títulos que, por disposição legal, contiver força executiva.

PREMIUM PNEUS LTDA

RUA PARÁ, Nº 34 JD. APUCARANA CEP: 86804-250 APUCARANA -PR.
CNPJ: 33.054.804/0002-03 IE: 90822711-52
TELEFONE: (43) 3162 1506 E-MAIL: LICITA.PREMIUMPNEUS@GMAIL.COM

PREGÃO ELETRÔNICO Nº 54/2023
PROCESSO LICITATÓRIO Nº 89/2023

PROPOSTA DE PREÇO REAJUSTADA

Objeto : REGISTRO DE PREÇOS PARA FUTURAS E EVENTUAIS AQUISIÇÕES DE PNEUS, CÂMARAS, PROTETORES NOVOS.

Item	Descrição	Und.	Quant.	Marca	Modelo	Vlr Unit.	Vlr Total
17	PNEU DIAGONAL DIANTEIRO, REFERENCIA 7.50, ARO 16, 12 LONAS, LISO, NAO REMOLDADO, NAO REMANUFATURADO, PARA EIXO DIRECIONAL DE MICRO ONIBUS	Unid	10	WESTLAKE	CR832	539,00	5.390,00
18	PNEU DIAGONAL TRASEIRO, REFERENCIA 7.50, ARO 16, 12 LONAS, BORRACHUDO, PARA MICRO ONIBUS, NAO REMOLDADO, NAO REMANUFATURADO	Unid	20	WESTLAKE	CL830	559,00	11.180,00
27	PNEU RADIAL 225/65 ARO 16, NAO REMOLDADO, NAO REMANUFATURADO	Unid	40	INVOVIC	EL916	398,00	15.920,00
28	PNEU RADIAL, LISO, REFERENCIA 225/65R 16C, 112/110R, 08 LONAS, NAO REMOLDADO, NAO REMANUFATURADO	Unid	30	INVOVIC	EL916	398,00	11.940,00
44	PNEU RADIAL, REFERENCIA 195/60 ARO 15, NAO REMOLDADO, NAO REMANUFATURADO	Unid	24	INVOVIC	EL601	249,00	5.976,00
45	PNEU PNEU RADIAL, REFERENCIA 205/55 ARO 16, NAO REMOLDADO, NAO REMANUFATURADO ADIAL, REFERENCIA 195/60 ARO 15, NAO REMOLDADO, NAO REMANUFATURADO	Unid	4	INVOVIC	EL601	259,00	1.036,00
46	PNEU RADIAL, REFERENCIA 205/75 ARO 16, NAO REMOLDADO, NAO REMANUFATURADO	Unid	80	INVOVIC	EL916	389,00	31.120,00
48	PNEU RADIAL, REFERENCIA 215/75, ARO 16, NAO REMOLDADO, NAO REMANUFATURADO	Unid	8	WESTLAKE	H188	438,00	3.504,00
50	PNEU RADIAL, REFERENCIA 215/75 R16C ARO 16, 8 LONAS, DIAMETRO TOTAL MINIMO 728,9, INDICE DE CARGA MINIMO (113-1150 KG), INDICE DE VELOCIDADE S 180KM/H, REGISTRO INMETRO 1152/215, GARANTIA DE NO MINIMO DE 5 ANOS, NAO REMOLDADO, NAO REMANUFATURADO	Unid	8	WESTLAKE	H188	438,00	3.504,00
52	PNEU RADIAL 215/50R17 RADIAL DIAMETRO TOTAL DE NO MINIMO 646.8 INDICE DE VELOCIDADE W - 270 km/h, INDICE DE CARGA 95 - 690 kg POR PNEU), Treadwear 340AA, TEMPERATURA A, SELO DE APROVAÇÃO INMETRO, ETIQUETA CONFORME PORTARIA INMETRO 278/212, PRAZO DE GARANTIA MINIMO DE 5 ANOS. (PNEU NOVO, NAO REMANUFATURADO, NAO RECAUCHUTADO E NAO REMOLDADO).	Unid	8	WESTLAKE	SA57	360,00	2.880,00
TOTAL							92.450,00
VALOR TOTAL (POR EXTENSO)						Noventa e dois mil quatrocentos e cinquenta reais	







PREMIUM PNEUS LTDA

RUA PARÁ, Nº 34 JD. APUCARANA CEP: 86804-250 APUCARANA -PR.
CNPJ: 33.054.804/0002-03 IE: 90822711-52
TELEFONE: (43) 3162 1506 E-MAIL: LICITA.PREMIUMPNEUS@GMAIL.COM

Declaramos que:

- a) a validade da proposta será de 60 (sessenta) dias, corridos, contados a partir da data de abertura das propostas;
- b) o pagamento deve ser efetuado no Banco 001 (Banco do Brasil); Agência :8571-5 , Conta Corrente 122-8 ;
- c) nos preços cotados estamos computando todos os custos necessários, para a execução dos serviços, bem como tributos diretos e indiretos, encargos trabalhistas, comerciais e quaisquer outras despesas necessárias ao fiel e integral cumprimento do objeto, e não serão solicitados acréscimos, a qualquer título, sendo os serviços prestados sem ônus adicional;
- d) estamos cientes e concordamos com as condições estabelecidas no Edital desta Licitação e seus Anexos.

*** Declaramos que a empresa licitante se enquadra na condição de EMPRESA DE PEQUENO PORTE para utilizar dos benefícios do direito de preferência para o desempate, conforme estabelece a Lei Complementar 123/2006.**

* Os pneus possuem Garantia contra defeitos de fabricação serão de 05 (cinco) anos , abrangerá defeitos de fabricação, funcionamento ou possíveis falhas que possam surgir com o uso dos materiais, durante o período de garantia . Não abrangerá danos por dolo, imperícia ou mau uso por parte do Município.

* Os Pneus são novos, não remoldados e não ultrapassarão o limite de 06 (seis) meses da data de fabricação conforme constar no DOT (Department of transportation) de cada pneu no momento da entrega, de acordo com o solicitado no edital.

* Os pneus possuem certificação do INMETRO (Instituto Nacional de Metrologia, Qualidade e Tecnologia) e estão em conformidade com o regulamento técnico da Qualidade para pneus novos. Pneus Agrícolas, de Empilhadeiras, Equipamentos que são utilizados fora de Estrada e Câmaras/Protetores estão dispensados da apresentação do Selo do INMETRO por não serem utilizados em vias Publicas.(portaria do INMETRO (Portaria nº 292, de 12 de junho de 2012.)

Marcas / Fabricantes :

Westlake / ZC Rubber Brazil Import. e Export. Ltda
Century/ Qingdao Taihao Tyre Co
Barum / Continental do Brasil
Invovic / Sunwide Tyre Group
Jk Tyre / JK Tyre & Industries Ltda

Apucarana / Pr : 10 de julho de 2023.

CNPJ: 33.054.804/0002-03
Premium Pneus Ltda
R. Pará, 34 Jd. Apucarana
CEP: 86.804-250
Apucarana - Pr

FELIPE MENDES Assinado de forma digital
por FELIPE MENDES
GONCALES:085
82705956 GONCALES:08582705956
Dados: 2023.07.10
15:40:44 -03'00'

Premium Pneus Ltda
CNPJ 33.054.804/0002-03
Felipe Mendes Gonçalves
Proprietário

Se vencedora, na qualidade de representante legal , assinará a ata de registro de preços /contrato o Sr. Felipe Mendes Gonçalves , portador do RG Nº 10.092.312-2, CPF nº 085.827.059-56



Licitação Coronel Vivida <licitacaocoronelvivida@gmail.com>

Proposta Reajustada

1 mensagem

Premium Pneus Eireli <licita.premiumpneus@gmail.com>

10 de julho de 2023 às 15:48

Para: lana <iana@coronelvivida.pr.gov.br>, licitacaocoronelvivida@gmail.com

Boa tarde, conforme solicitado na plataforma, segue em anexo a proposta reajustada da empresa Premium Pneus LTDA inscrita no CNPJ nº 33.054.804/0002-03.

Att Leonardo.

Depto de Licitação
Premium Pneus
CNPJ: 33.054.804/0002-03
43-3162 1506



Não contém vírus.www.avast.com



Proposta Reajustada Pe 54-2023.zip
11817K



REPÚBLICA FEDERATIVA DO BRASIL

CADASTRO NACIONAL DA PESSOA JURÍDICA

NÚMERO DE INSCRIÇÃO 25.115.613/0001-03 MATRIZ	COMPROVANTE DE INSCRIÇÃO E DE SITUAÇÃO CADASTRAL	DATA DE ABERTURA 01/07/2016
NOME EMPRESARIAL BARATAO PNEUS LTDA		
TÍTULO DO ESTABELECIMENTO (NOME DE FANTASIA) *****		PORTE EPP
CÓDIGO E DESCRIÇÃO DA ATIVIDADE ECONÔMICA PRINCIPAL 45.30-7-05 - Comércio a varejo de pneumáticos e câmaras-de-ar		
CÓDIGO E DESCRIÇÃO DAS ATIVIDADES ECONÔMICAS SECUNDÁRIAS 22.12-9-00 - Reforma de pneumáticos usados 45.20-0-04 - Serviços de alinhamento e balanceamento de veículos automotores 45.20-0-06 - Serviços de borracharia para veículos automotores 45.20-0-07 - Serviços de instalação, manutenção e reparação de acessórios para veículos automotores 45.30-7-03 - Comércio a varejo de peças e acessórios novos para veículos automotores 47.63-6-02 - Comércio varejista de artigos esportivos		
CÓDIGO E DESCRIÇÃO DA NATUREZA JURÍDICA 206-2 - Sociedade Empresária Limitada		
LOGRADOURO R SERIEMA	NÚMERO 995	COMPLEMENTO *****
CEP 85.055-420	BAIRRO/DISTRITO CONRADINHO	MUNICÍPIO GUARAPUAVA
ENDEREÇO ELETRÔNICO PNEUSBARATAO@GMAIL.COM		UF PR
TELEFONE (42) 3624-2244		
ENTE FEDERATIVO RESPONSÁVEL (EFR) *****		
SITUAÇÃO CADASTRAL ATIVA	DATA DA SITUAÇÃO CADASTRAL 01/07/2016	
MOTIVO DE SITUAÇÃO CADASTRAL		
SITUAÇÃO ESPECIAL *****	DATA DA SITUAÇÃO ESPECIAL *****	

Aprovado pela Instrução Normativa RFB nº 1.863, de 27 de dezembro de 2018.

Emitido no dia **06/07/2023** às **14:04:57** (data e hora de Brasília).

Página: 1/1

[Handwritten signatures]



**QUINTA ALTERAÇÃO DO ATO CONSTITUTIVO DE TRANSFORMAÇÃO
EM SOCIEDADE EMPRESÁRIA LIMITADA
BARATÃO PNEUS EIRELI
CNPJ: 25.115.613/0001-03
NIRE: 41600466748**

FÁBIO LUIS SZYCHTA, brasileiro, casado em regime de comunhão parcial de bens, nascido em 28 de março de 1980, natural de Campo Mourão - PR, empresário, portador da Carteira Nacional de Habilitação nº 00592635002 expedida pelo DETRAN/PR, Carteira de Identidade nº 7.336.607-0 SSP/PR e CPF nº 024.197.789-44, residente e domiciliado na Avenida Manoel Ribas, nº 4636, Apto 01, Bairro Conradinho, Guarapuava - PR, CEP 85.055-010.

Titular da Empresa Individual de Responsabilidade Limitada - **EIRELI BARATÃO PNEUS EIRELI**, com sede e foro na Cidade de Guarapuava, no Estado do Paraná, situada na Rua Seriema, nº 995, Bairro Conradinho, CEP 85.055-420, inscrita no CNPJ nº 25.115.613/0001-03, com Ato Constitutivo arquivado na Jucepar sob o NIRE 41600466748, por despacho em sessão de 01 de Julho de 2016 e última alteração arquivada na Jucepar sob o nº 20213117550, por despacho em sessão de 25 de maio de 2021, ora transforma seu registro de Empresa Individual de Responsabilidade Limitada - **EIRELI** para Sociedade Empresária Limitada, mediante as seguintes cláusulas:

CLÁUSULA PRIMEIRA: Fica Transformado a natureza jurídica desta **EMPRESA INDIVIDUAL DE RESPONSABILIDADE LIMITADA - EIRELI** em **SOCIEDADE EMPRESÁRIA LIMITADA**, sob o nome empresarial de **BARATÃO PNEUS LTDA**, com sub-rogação de todos os direitos e obrigações pertinentes.

CLÁUSULA SEGUNDA: O acervo desta empresa individual de responsabilidade limitada sob a titularidade da pessoa jurídica **BARATÃO PNEUS EIRELI**, no valor de R\$ 100.000,00 (cem mil reais), totalmente integralizado em moeda corrente do País, passa a compor o capital da sociedade limitada **BARATÃO PNEUS LTDA**.

CLÁUSULA TERCEIRA: A sociedade passa a ter por objeto, as atividades de: Comercio varejista de pneumáticos e câmaras-de-ar, reforma de pneumáticos usados, comércio varejista de peças e acessórios novos para veículos automotores, serviços de alinhamento e balanceamento de veículos automotores, de borracharia e de instalação, manutenção e reparação de acessórios para veículos automotores, importação e comércio varejista de artigos esportivos.

CLÁUSULA QUARTA: Para tanto, passam a transcrever, na íntegra e em ato contínuo, o **CONTRATO SOCIAL** da referida **SOCIEDADE LIMITADA**, com a seguinte redação:

**CONTRATO SOCIAL
BARATÃO PNEUS LTDA
CNPJ: 25.115.613/0001-03
NIRE: 41600466748**

FÁBIO LUIS SZYCHTA, brasileiro, casado em regime de comunhão parcial de bens, nascido em 28 de março de 1980, natural de Campo Mourão - PR, empresário, portador da Carteira Nacional de Habilitação nº 00592635002 expedida pelo DETRAN/PR, Carteira de Identidade nº



**QUINTA ALTERAÇÃO DO ATO CONSTITUTIVO DE TRANSFORMAÇÃO
EM SOCIEDADE EMPRESÁRIA LIMITADA
BARATÃO PNEUS EIRELI
CNPJ: 25.115.613/0001-03
NIRE: 41600466748**

7.336.607-0 SSP/PR e CPF nº 024.197.789-44, residente e domiciliado na Avenida Manoel Ribas, nº 4636, Apto 01, Bairro Conradinho, Guarapuava - PR, CEP 85.055-010.

Resolve constituir a Sociedade Limitada Unipessoal, nos termos da legislação aplicável, considerando a disposição constante do parágrafo único do art. 1.052 do código Civil e em obediência ao contido na Instrução Normativa DRE nº 63, de 11 de junho de 2019, conforme cláusulas e condições a seguir:

CLÁUSULA PRIMEIRA: A sociedade limitada unipessoal gira sob a denominação social de **BARATÃO PNEUS LTDA**, com sede e foro na cidade de Guarapuava, no Estado do Paraná, situada na Rua Seriema, nº 995, Bairro Conradinho, CEP 85.055-420.

CLÁUSULA SEGUNDA: A sociedade limitada unipessoal tem por objeto as atividades de comércio varejista de pneumáticos e câmaras-de-ar, reforma de pneumáticos usados, comércio varejista de peças e acessórios novos para veículos automotores, serviços de alinhamento e balanceamento de veículos automotores, de borracharia e de instalação, manutenção e reparação de acessórios para veículos automotores, importação e comércio varejista de artigos esportivos.

CLÁUSULA TERCEIRA: O capital social integralizado no valor de R\$ 100.000,00 (Cem mil reais) divididos em 100.000 (cem mil) quotas no valor de R\$ 1,00 (um real) cada uma, totalmente integralizados, em moeda corrente do país, fica assim distribuído:

Sócio Único	%	Quotas	Valor (R\$)
FABIO LUIS SZYCHTA	100	100.000	100.000,00
Total	100	100.000	100.000,00

PARÁGRAFO ÚNICO: A responsabilidade do sócio único é restrita ao valor de suas quotas, não havendo responsabilidade solidária pelas obrigações sociais, respondendo, no entanto pela integralização do capital social.

CLÁUSULA QUARTA: A administração da sociedade limitada unipessoal caberá ao sócio único **FABIO LUIS SZYCHTA**, com poderes amplos, gerais e ilimitados, ao qual cabe o uso do nome empresarial individualmente, a responsabilidade ou representação ativa e passiva da sociedade, em juízo ou fora dele, podendo praticar todos os atos compreendidos no objeto social, sempre no interesse da sociedade, ficando vedado o uso da denominação social em negócios estranhos aos fins sociais.

CLÁUSULA QUINTA: O sócio único administrador terá direito a retirar, mensalmente, uma importância a título de pró-labore, observadas as disposições regulamentares pertinentes.

CLÁUSULA SEXTA: O sócio único administrador declara sob as penas da lei, não estar impedido de exercer o comércio ou administração da sociedade mercantil, pôr lei especial, ou em virtude de condenação criminal, ou pôr se encontrarem sob efeito dela, a pena que vede, ainda que temporariamente, o acesso a cargos públicos, ou pôr crime falimentar, de prevaricação, peita ou suborno, concussão, peculato, ou contra a economia popular, contra o sistema financeiro nacional, contra normas de defesa da concorrência, contra as relações de consumo, fé pública, ou propriedade.



**QUINTA ALTERAÇÃO DO ATO CONSTITUTIVO DE TRANSFORMAÇÃO
EM SOCIEDADE EMPRESÁRIA LIMITADA
BARATÃO PNEUS EIRELI
CNPJ: 25.115.613/0001-03
NIRE: 41600466748**

CLÁUSULA SÉTIMA: A sociedade poderá a qualquer tempo abrir ou encerrar filiais ou outra dependência, em qualquer parte do território nacional ou no exterior mediante alteração contratual assinada pelo sócio único.

CLÁUSULA OITAVA: A sociedade iniciou suas atividades em 10 de junho de 2016 e o prazo de duração da sociedade será de tempo indeterminado.

CLÁUSULA NONA: O exercício social será coincidente com o ano calendário, terminado em 31 de dezembro de cada ano, quando será procedido o levantamento do balanço patrimonial e efetuada a apuração de resultados, cabendo aos sócios, na proporção de suas quotas, os lucros ou perdas apuradas, em conformidade com as disposições legais pertinentes.

CLÁUSULA DÉCIMA: Em caso de falecimento ou interdito o sócio único da sociedade, a empresa continuará suas atividades com os herdeiros, sucessores e/ou sucessores do incapaz. Não sendo possível ou inexistindo interesse destes, o valor de seus haveres será apurado liquidado com base na situação patrimonial da empresa, à data da resolução, verificada em balanço especialmente levantado.

CLÁUSULA DÉCIMA PRIMEIRA: A sociedade poderá ser dissolvida por iniciativa do sócio único, que, nessa hipótese, realizará diretamente a liquidação ou indicará um liquidante, ditando-lhe a forma de liquidação. Solvidas as dívidas e extintas as obrigações da Sociedade, o patrimônio remanescente será integralmente incorporado ao patrimônio do titular.

CLÁUSULA DÉCIMA SEGUNDA: DECLARAÇÃO DE EMPRESA DE PEQUENO PORTE
– Declara sob as penas da lei, que se enquadra na condição de EMPRESA DE PEQUENO PORTE, nos termos da Lei Complementar nº 123 de 14/12/2006.

CLÁUSULA DÉCIMA TERCEIRA: Fica eleito o foro de Guarapuava – PR, para o exercício e cumprimento dos direitos e obrigações resultantes deste contrato.

E, pôr estar assim justo e contratado, lavra este instrumento, em uma via, que será assinada pelo Sócio único.

Guarapuava, 26 de janeiro de 2022.

FÁBIO LUIS SZYCHTA



ASSINATURA ELETRÔNICA

Certificamos que o ato da empresa BARATAO PNEUS LTDA consta assinado digitalmente por:

IDENTIFICAÇÃO DO(S) ASSINANTE(S)	
CPF/CNPJ	Nome
02419778944	FABIO LUIS SZYCHTA

[Assinatura manuscrita]



CERTIFICO O REGISTRO EM 14/02/2022 16:01 SOB Nº 41210549509.
PROTOCOLO: 220551235 DE 11/02/2022.
CÓDIGO DE VERIFICAÇÃO: 12201934660. CNPJ DA SEDE: 25115613000103.
NIRE: 41210549509. COM EFEITOS DO REGISTRO EM: 26/01/2022.
BARATAO PNEUS LTDA

LEANDRO MARCOS RAYSEL BISCAIA
SECRETÁRIO-GERAL
www.empresafacil.pr.gov.br

QUARTA ALTERAÇÃO DO ATO CONSTITUTIVO E CONSOLIDAÇÃO DA:
BARATÃO PNEUS EIRELI
CNPJ: 25.115.613/0001-03
NIRE: 41600466748

FÁBIO LUIS SZYCHTA, brasileiro, casado em regime de comunhão parcial de bens, nascido em 28 de março de 1980, natural de Campo Mourão – PR, empresário, portador da Carteira Nacional de Habilitação nº 00592635002 expedida pelo DETRAN/PR, Carteira de Identidade nº 7.336.607-0 SSP/PR e CPF nº 024.197.789-44, residente e domiciliado na Avenida Manoel Ribas, nº 4636, Apto 01, Bairro Conradinho, Guarapuava - PR, CEP 85.055-010, titular da Empresa Individual de Responsabilidade Limitada **BARATÃO PNEUS EIRELI**, com sede e foro na cidade de Guarapuava, no Estado do Paraná, situada na Rua Manoel Ribas, nº 4636, Bairro Conradinho, CEP 85.055-010, inscrita no CNPJ nº 25.115.613/00001-03, com Ato Constitutivo arquivado na Jucepar sob o NIRE 41600466748, por despacho em sessão de 01 de julho de 2017 e última alteração arquivada na Jucepar sob nº 20192724550, Resolve, na melhor forma de direito e consoante com o artigo 1.033 e 980-A da Lei nº 10.406/02 e em conformidade com a Lei 12.441/2011, Alterar o ato constitutivo, conforme cláusulas e condições seguintes:

CLÁUSULA PRIMEIRA: Fica alterado o endereço da EIRELI que passa a localizar-se na Rua Seriema, nº 995, Bairro Conradinho, Município de Guarapuava – PR, CEP: 85.055-420.

CLÁUSULA SEGUNDA: Em consequência das alterações, resolve o titular consolidar o qual, já refletindo as alterações acima, passa a ter a seguinte redação:

ATO CONSTITUTIVO CONSOLIDADO DA:
BARATÃO PNEUS EIRELI
CNPJ: 25.115.613/0001-03
NIRE: 41600466748

FÁBIO LUIS SZYCHTA, brasileiro, casado em regime de comunhão parcial de bens, nascido em 28 de março de 1980, natural de Campo Mourão – PR, empresário, portador da Carteira Nacional de Habilitação nº 00592635002 expedida pelo DETRAN/PR, Carteira de Identidade nº 7.336.607-0 SSP/PR e CPF nº 024.197.789-44, residente e domiciliado na Avenida Manoel Ribas, nº 4636, Apto 01, Bairro Conradinho, Guarapuava - PR, CEP 85.055-010, titular da Empresa Individual de Responsabilidade Limitada **BARATÃO PNEUS EIRELI**, com sede e foro na cidade de Guarapuava, no Estado do Paraná, situada na Rua Manoel Ribas, nº 4636, Bairro Conradinho, CEP 85.055-010, inscrita no CNPJ nº 25.115.613/00001-03, com Ato Constitutivo arquivado na Jucepar sob o NIRE 41600466748, por despacho em sessão de 01 de julho de 2017 e última alteração arquivada na Jucepar sob nº 20192724550, Resolve, na melhor forma de direito e consoante com o artigo 1.033 e 980-A da Lei nº 10.406/02 e em conformidade com a Lei 12.441/2011, Consolidar o ato constitutivo, conforme cláusulas e condições seguintes:

CLÁUSULA PRIMEIRA: A empresa gira sob a denominação de **BARATÃO PNEUS EIRELI**, com sede e foro na cidade de Guarapuava, no Estado do Paraná, na Rua Seriema, nº 995, Bairro Conradinho, CEP: 85.055-420.

[Handwritten signatures and initials]

QUARTA ALTERAÇÃO DO ATO CONSTITUTIVO E CONSOLIDAÇÃO DA:
BARATÃO PNEUS EIRELI
CNPJ: 25.115.613/0001-03
NIRE: 41600466748

CLÁUSULA SEGUNDA: A empresa tem por objeto as atividades de comércio varejista de pneumáticos e câmaras-de-ar, reforma de pneumáticos usados, comércio varejista de peças e acessórios novos para veículos automotores, serviços de alinhamento e balanceamento de veículos automotores, serviços de alinhamento e balanceamento de veículos automotores, de borracharia e de instalação, manutenção e reparação de acessórios para veículos automotores.

CLÁUSULA TERCEIRA: O capital social é de R\$ 100.000,00 (Cem Mil Reais), totalmente integralizadas, neste ato, em moeda corrente do país.

CLÁUSULA QUARTA: A empresa será administrada pelo titular, **FÁBIO LUIS SZYCHTA**, a quem caberá dentre outras atribuições, a representação ativa e passiva, judicial e extrajudicial, desta EIRELI, sendo a responsabilidade do titular limitada ao capital integralizado.

CLÁUSULA QUINTA: O titular poderá fixar uma retirada mensal, a título de pró-labore, observadas as disposições regulamentares pertinentes.

CLÁUSULA SEXTA: O administrador declara sob as penas da lei, não estar impedido de exercer a administração da empresa, pôr lei especial, ou em virtude de condenação criminal, ou pôr se encontrarem sob efeito dela, a pena que vede, ainda que temporariamente, o acesso a cargos públicos, ou pôr crime falimentar, de prevaricação, peita ou suborno, concussão, peculato, ou contra a economia popular, contra o sistema financeiro nacional, contra normas de defesa da concorrência, contra as relações de consumo, fé pública, ou propriedade.

CLÁUSULA SÉTIMA: A empresa poderá a qualquer tempo abrir ou encerrar filiais ou outra dependência, em qualquer parte do território nacional ou no exterior mediante alteração do ato constitutivo, na forma da lei.

CLÁUSULA OITAVA: A empresa iniciou suas atividades em 10 de junho de 2016 e o prazo de duração da sociedade será de tempo indeterminado.

CLÁUSULA NONA: Ao termino de cada exercício, em 31 de dezembro de cada ano, o administrador prestará contas justificadas de sua administração, procedendo à elaboração do inventario, do balanço patrimonial e do banco de resultado econômico, cabendo ao titular, os lucros ou perdas apuradas.

CLÁUSULA DÉCIMA: Em caso de falecimento ou interditado o titular, a empresa continuará suas atividades com os herdeiros, sucessores e/ou sucessores do incapaz. Não sendo possível ou inexistindo interesse destes, o valor de seus haveres será apurado liquidado com base na situação patrimonial da empresa, à data da resolução, verificada em balanço especialmente levantado.

CLÁUSULA DÉCIMA PRIMEIRA: O titular da empresa declara, sob as penas da lei, que não figura como titular de nenhuma outra empresa individual de responsabilidade limitada.

[Handwritten signatures]



QUARTA ALTERAÇÃO DO ATO CONSTITUTIVO E CONSOLIDAÇÃO DA:
BARATÃO PNEUS EIRELI
CNPJ: 25.115.613/0001-03
NIRE: 41600466748

CLÁUSULA DÉCIMA SEGUNDA: DECLARAÇÃO DE EMPRESA DE PEQUENO PORTE
– Declara sob as penas da lei, que se enquadra na condição de EMPRESA DE PEQUENO PORTE, nos termos da Lei Complementar nº 123 de 14/12/2006.

CLÁUSULA DÉCIMA TERCEIRA: Fica eleito o foro de Guarapuava – Pr, para o exercício e cumprimento dos direitos e obrigações resultantes deste contrato.

E, por estar assim ajustado, o titular assina o presente instrumento.

Guarapuava, 20 de maio de 2021.

FÁBIO LUIS SZYCHTA



ASSINATURA ELETRÔNICA

Certificamos que o ato da empresa BARATÃO PNEUS EIRELI consta assinado digitalmente por:

IDENTIFICAÇÃO DO(S) ASSINANTE(S)	
CPF	Nome
02419778944	FABIO LUIS SZYCHTA



CERTIFICO O REGISTRO EM 25/05/2021 15:13 SOB Nº 20213117550.
PROTOCOLO: 213117550 DE 25/05/2021.
CÓDIGO DE VERIFICAÇÃO: 12103675084. CNPJ DA SEDE: 25115613000103.
NIRE: 41600466748. COM EFEITOS DO REGISTRO EM: 25/05/2021.
BARATÃO PNEUS EIRELI

LEANDRO MARCOS RAYSEL BISCAIA
SECRETÁRIO-GERAL
www.empresafacil.pr.gov.br



MINISTÉRIO DA FAZENDA
Secretaria da Receita Federal do Brasil
Procuradoria-Geral da Fazenda Nacional

**CERTIDÃO NEGATIVA DE DÉBITOS RELATIVOS AOS TRIBUTOS FEDERAIS E À DÍVIDA
ATIVA DA UNIÃO**

Nome: **BARATAO PNEUS LTDA**
CNPJ: **25.115.613/0001-03**

Ressalvado o direito de a Fazenda Nacional cobrar e inscrever quaisquer dívidas de responsabilidade do sujeito passivo acima identificado que vierem a ser apuradas, é certificado que não constam pendências em seu nome, relativas a créditos tributários administrados pela Secretaria da Receita Federal do Brasil (RFB) e a inscrições em Dívida Ativa da União (DAU) junto à Procuradoria-Geral da Fazenda Nacional (PGFN).

Esta certidão é válida para o estabelecimento matriz e suas filiais e, no caso de ente federativo, para todos os órgãos e fundos públicos da administração direta a ele vinculados. Refere-se à situação do sujeito passivo no âmbito da RFB e da PGFN e abrange inclusive as contribuições sociais previstas nas alíneas 'a' a 'd' do parágrafo único do art. 11 da Lei nº 8.212, de 24 de julho de 1991.

A aceitação desta certidão está condicionada à verificação de sua autenticidade na Internet, nos endereços <<http://rfb.gov.br>> ou <<http://www.pgfn.gov.br>>.

Certidão emitida gratuitamente com base na Portaria Conjunta RFB/PGFN nº 1.751, de 2/10/2014.
Emitida às 14:22:17 do dia 22/03/2023 <hora e data de Brasília>.
Válida até 18/09/2023.

Código de controle da certidão: **95C4.72E3.38C8.7D95**

Qualquer rasura ou emenda invalidará este documento.



Estado do Paraná
Secretaria de Estado da Fazenda
Receita Estadual do Paraná



Certidão Negativa

de Débitos Tributários e de Dívida Ativa Estadual
Nº 030751720-42

Certidão fornecida para o CNPJ/MF: **25.115.613/0001-03**
Nome: **BARATAO PNEUS LTDA**

Ressalvado o direito da Fazenda Pública Estadual inscrever e cobrar débitos ainda não registrados ou que venham a ser apurados, certificamos que, verificando os registros da Secretaria de Estado da Fazenda, constatamos não existir pendências em nome do contribuinte acima identificado, nesta data.

Obs.: Esta Certidão engloba todos os estabelecimentos da empresa e refere-se a débitos de natureza tributária e não tributária, bem como ao descumprimento de obrigações tributárias acessórias.

Válida até 10/10/2023 - Fornecimento Gratuito

A autenticidade desta certidão deverá ser confirmada via Internet
www.fazenda.pr.gov.br



MUNICÍPIO DE GUARAPUAVA
ESTADO PARANÁ
SECRETARIA MUNICIPAL DE FINANÇAS
CNPJ 76.178.037/0001-76



CERTIDÃO NEGATIVA DE DÉBITOS DO CONTRIBUINTE Nº 50165/2023

Contribuinte

Nome/Razão:	1190652 - BARATAO PNEUS LTDA		
CNPJ/CPF:	25.115.613/0001-03		
Endereço:	RUA SERIEMA, 995		
Complemento:			
Bairro:	CONRADINHO	Cidade:	Guarapuava - PR

Finalidade

DATA DE EMISSÃO	DATA DE VALIDADE
29/06/2023	90 dias

CERTIFICA-SE que não constam, até esta data, pendências em nome do Contribuinte acima identificado, relativas a débitos de competências e administrados pelo Poder Público Municipal. Ressalvado o direito de a Fazenda Pública Municipal apurar, efetuar lançamentos e cobrar quaisquer dívidas de responsabilidade do contribuinte acima, que vierem a ser apuradas posteriormente à data de emissão da presente certidão.

Esta certidão refere-se exclusivamente à situação do contribuinte no âmbito desta municipalidade e a créditos tributários referentes à Fazenda Pública Municipal.

Prefeitura de Guarapuava, 29 de junho de 2023.

As informações aqui dispostas podem ser verificadas on-line no site <https://guarapuava.atende.net/>, utilizando o código acima ou QR CODE.

[Voltar](#)[Imprimir](#)

Certificado de Regularidade do FGTS - CRF

Inscrição: 25.115.613/0001-03
Razão Social: BARATAO PNEUS LTDA
Endereço: R SERIEMA 995 / CONRADINHO / GUARAPUAVA / PR / 85055-420

A Caixa Econômica Federal, no uso da atribuição que lhe confere o Art. 7, da Lei 8.036, de 11 de maio de 1990, certifica que, nesta data, a empresa acima identificada encontra-se em situação regular perante o Fundo de Garantia do Tempo de Serviço - FGTS.

O presente Certificado não servirá de prova contra cobrança de quaisquer débitos referentes a contribuições e/ou encargos devidos, decorrentes das obrigações com o FGTS.

Validade: 16/06/2023 a 15/07/2023

Certificação Número: 2023061604043850575936

Informação obtida em 27/06/2023 10:46:36

A utilização deste Certificado para os fins previstos em Lei esta condicionada a verificação de autenticidade no site da Caixa:
www.caixa.gov.br



PODER JUDICIÁRIO
JUSTIÇA DO TRABALHO

CERTIDÃO NEGATIVA DE DÉBITOS TRABALHISTAS

Nome: BARATAO PNEUS LTDA (MATRIZ E FILIAIS)

CNPJ: 25.115.613/0001-03

Certidão n°: 5364646/2023

Expedição: 06/02/2023, às 17:36:35

Validade: 05/08/2023 - 180 (cento e oitenta) dias, contados da data de sua expedição.

Certifica-se que **BARATAO PNEUS LTDA (MATRIZ E FILIAIS)**, inscrito(a) no CNPJ sob o n° **25.115.613/0001-03**, **NÃO CONSTA** como inadimplente no Banco Nacional de Devedores Trabalhistas.

Certidão emitida com base nos arts. 642-A e 883-A da Consolidação das Leis do Trabalho, acrescentados pelas Leis ns.º 12.440/2011 e 13.467/2017, e no Ato 01/2022 da CGJT, de 21 de janeiro de 2022. Os dados constantes desta Certidão são de responsabilidade dos Tribunais do Trabalho.

No caso de pessoa jurídica, a Certidão atesta a empresa em relação a todos os seus estabelecimentos, agências ou filiais.

A aceitação desta certidão condiciona-se à verificação de sua autenticidade no portal do Tribunal Superior do Trabalho na Internet (<http://www.tst.jus.br>).

Certidão emitida gratuitamente.

INFORMAÇÃO IMPORTANTE

Do Banco Nacional de Devedores Trabalhistas constam os dados necessários à identificação das pessoas naturais e jurídicas inadimplentes perante a Justiça do Trabalho quanto às obrigações estabelecidas em sentença condenatória transitada em julgado ou em acordos judiciais trabalhistas, inclusive no concernente aos recolhimentos previdenciários, a honorários, a custas, a emolumentos ou a recolhimentos determinados em lei; ou decorrentes de execução de acordos firmados perante o Ministério Público do Trabalho, Comissão de Conciliação Prévia ou demais títulos que, por disposição legal, contiver força executiva.



BARATÃO PNEUS LTDA
CNPJ: 25.115.613/0001-03
I.E: 907.28740-88
SERIEMA Nº 995
CEP: 85055-420
(42) 98834-4205
pneusbaratao@gmail.com
Guarapuava – Pr

ANEXO II
PREGÃO ELETRÔNICO Nº 54/2023

DECLARAÇÃO UNIFICADA DE IDONEIDADE, CUMPRIMENTO DO DISPOSTO NO INCISO XXXIII DO ART. 7º DA CONSTITUIÇÃO FEDERAL, DECLARAÇÃO DE COMPROMETIMENTO E CUMPRIMENTO AO ART. 9º, INCISO III DA LEI 8.666/93 E DE ME/EPP

Ao
Pregoeiro do Município de Coronel Vivida – PR
Pregão Eletrônico nº 54/2023

A empresa **BARATÃO PNEUS LTDA**, inscrita no CNPJ/MF sob o nº. **25.115.613/0001-03**, e Inscrição Estadual nº. **907.28740-88**, sediada na Rua Seriema n.º 995, Bairro Conradinho, na cidade de Guarapuava, Estado do Paraná, CEP. 85.055-420, e-mail: pneusbaratao@gmail.com, telefone/fax nº. (42)98834-4205, através de seu representante legal, infra identificado e assinado, no âmbito do PREGÃO ELETRÔNICO Nº. 54/2023 – PROCESSO Nº. 76/2023, DECLARA, sob as penas da Lei que:

- I - Até a presente data inexistem fatos supervenientes impeditivos para habilitação no presente processo licitatório, estando ciente da obrigatoriedade de declarar ocorrências posteriores.
- II - Não foi declarada inidônea por nenhum órgão público de qualquer esfera de governo, estando apta a contratar com o poder público.
- III - Para cumprimento do disposto no inciso XXXIII do art. 7º da Constituição Federal, não empregamos menores de dezoito anos em trabalho noturno, perigoso ou insalubre e nem menores de dezesseis anos, em qualquer trabalho, salvo na condição de aprendiz, a partir dos quatorze anos de idade, em cumprimento ao que determina o inciso V do art. 27 da Lei nº 8.666/93, acrescida pela Lei nº 9.854/99.
- IV - Comprometo-me a manter durante a execução da ata de registro de preços, em compatibilidade com as obrigações assumidas, todas as condições de habilitação e qualificação exigidas na licitação.
- V - Não possuímos em nosso quadro societário e de empregados, servidor ou dirigente de órgão ou entidade contratante ou responsável pela licitação, nos termos do inciso III, do artigo 9º da Lei nº 8.666, de 21 de junho de 1993.
- VI – Nos termos do art. 3º, da Lei Complementar nº 123/06, a empresa se enquadra na situação de (microempresa ou empresa de pequeno porte, conforme o caso) e que não se enquadra em qualquer das hipóteses de exclusão relacionadas no art. 3º da referida lei.

Guarapuava-PR, 07 de julho de 2023.

BARATÃO PNEUS LTDA
Fabio Luis Szychta
CPF: 02419778944
RG: 7.336.607-0
Administrador

BARATAO
PNEUS
LTDA:25115613
000103

Assinado de forma digital por BARATAO PNEUS
LTDA:25115613000103
Dados: 2023.07.07 17:46:15 -03'00'



Consulta de Impedidos de Licitar

CNPJ: 25115613000103

1 Itens encontrados

Relação de Processos Compra

Município	CNPJ/CPF	Nome/Razão Social	Data Inicio	Data fim	Tipo Sanção	Situação
RESERVA	25.115.613/0001-03	FABIO L. SZYCHTA EIRELI - ME	19/07/2021	18/01/2022	Suspensão do direito licitar e contratar	Expirado



TRIBUNAL DE CONTAS DA UNIÃO



Consulta Consolidada de Pessoa Jurídica

Este relatório tem por objetivo apresentar os resultados consolidados de consultas eletrônicas realizadas diretamente nos bancos de dados dos respectivos cadastros. A responsabilidade pela veracidade do resultado da consulta é do Órgão gestor de cada cadastro consultado. A informação relativa à razão social da Pessoa Jurídica é extraída do Cadastro Nacional da Pessoa Jurídica, mantido pela Receita Federal do Brasil.

Consulta realizada em: 11/07/2023 09:06:53

Informações da Pessoa Jurídica:

Razão Social: **BARATAO PNEUS LTDA**
CNPJ: **25.115.613/0001-03**

Resultados da Consulta Eletrônica:

Órgão Gestor: **TCU**
Cadastro: **Licitantes Inidôneos**
Resultado da consulta: **Nada Consta**

Para acessar a certidão original no portal do órgão gestor, clique [AQUI](#).

Órgão Gestor: **CNJ**
Cadastro: **CNIA - Cadastro Nacional de Condenações Cíveis por Ato de Improbidade Administrativa e Inelegibilidade**
Resultado da consulta: **Nada Consta**

Para acessar a certidão original no portal do órgão gestor, clique [AQUI](#).

Órgão Gestor: **Portal da Transparência**
Cadastro: **Cadastro Nacional de Empresas Inidôneas e Suspensas**
Resultado da consulta: **Nada Consta**

Para acessar a certidão original no portal do órgão gestor, clique [AQUI](#).

Órgão Gestor: **Portal da Transparência**
Cadastro: **CNEP - Cadastro Nacional de Empresas Punidas**
Resultado da consulta: **Nada Consta**

Para acessar a certidão original no portal do órgão gestor, clique [AQUI](#).

Obs: A consulta consolidada de pessoa jurídica visa atender aos princípios de simplificação e racionalização de serviços públicos digitais. Fundamento legal: Lei nº 12.965, de 23 de abril de 2014, Lei nº 13.460, de 26 de junho de 2017, Lei nº 13.726, de 8 de outubro de 2018, Decreto nº 8.638 de 15, de janeiro de 2016.



Autenticidade de documentos



Acesso exclusivo dos órgãos
estaduais e municipais

DADOS DA CONSULTA

Protocolo:



220551235

Data do Protocolo:



11/02/2022

Número de Registro:



41210549509

Arquivamento:



20220551235

Empresa:



BARATAO PNEUS LTDA

Documento(s):

 Contrato

[< Voltar](#)



Atendimento online



**QUINTA ALTERAÇÃO DO ATO CONSTITUTIVO DE TRANSFORMAÇÃO
EM SOCIEDADE EMPRESÁRIA LIMITADA**

BARATÃO PNEUS EIRELI

CNPJ: 25.115.613/0001-03

NIRE: 41600466748

FÁBIO LUIS SZYCHTA, brasileiro, casado em regime de comunhão parcial de bens, nascido em 28 de março de 1980, natural de Campo Mourão - PR, empresário, portador da Carteira Nacional de Habilitação nº 00592635002 expedida pelo DETRAN/PR, Carteira de Identidade nº 7.336.607-0 SSP/PR e CPF nº 024.197.789-44, residente e domiciliado na Avenida Manoel Ribas, nº 4636, Apto 01, Bairro Conradinho, Guarapuava - PR, CEP 85.055-010.

Titular da Empresa Individual de Responsabilidade Limitada - **EIRELI BARATÃO PNEUS EIRELI**, com sede e foro na Cidade de Guarapuava, no Estado do Paraná, situada na Rua Seriema, nº 995, Bairro Conradinho, CEP 85.055-420, inscrita no CNPJ nº 25.115.613/0001-03, com Ato Constitutivo arquivado na Jucepar sob o NIRE 41600466748, por despacho em sessão de 01 de Julho de 2016 e última alteração arquivada na Jucepar sob o nº 20213117550, por despacho em sessão de 25 de maio de 2021, ora transforma seu registro de Empresa Individual de Responsabilidade Limitada - **EIRELI** para Sociedade Empresária Limitada, mediante as seguintes cláusulas:

CLÁUSULA PRIMEIRA: Fica Transformado a natureza jurídica desta **EMPRESA INDIVIDUAL DE RESPONSABILIDADE LIMITADA - EIRELI** em **SOCIEDADE EMPRESÁRIA LIMITADA**, sob o nome empresarial de **BARATÃO PNEUS LTDA**, com sub-rogação de todos os direitos e obrigações pertinentes.

CLÁUSULA SEGUNDA: O acervo desta empresa individual de responsabilidade limitada sob a titularidade da pessoa jurídica **BARATÃO PNEUS EIRELI**, no valor de R\$ 100.000,00 (cem mil reais), totalmente integralizado em moeda corrente do País, passa a compor o capital da sociedade limitada **BARATÃO PNEUS LTDA**.

CLÁUSULA TERCEIRA: A sociedade passa a ter por objeto, as atividades de: Comercio varejista de pneumáticos e câmaras-de-ar, reforma de pneumáticos usados, comércio varejista de peças e acessórios novos para veículos automotores, serviços de alinhamento e balanceamento de veículos automotores, de borracharia e de instalação, manutenção e reparação de acessórios para veículos automotores, importação e comércio varejista de artigos esportivos.

CLÁUSULA QUARTA: Para tanto, passam a transcrever, na íntegra e em ato contínuo, o **CONTRATO SOCIAL** da referida **SOCIEDADE LIMITADA**, com a seguinte redação:

CONTRATO SOCIAL
BARATÃO PNEUS LTDA
CNPJ: 25.115.613/0001-03
NIRE: 41600466748

FÁBIO LUIS SZYCHTA, brasileiro, casado em regime de comunhão parcial de bens, nascido em 28 de março de 1980, natural de Campo Mourão - PR, empresário, portador da Carteira Nacional de Habilitação nº 00592635002 expedida pelo DETRAN/PR, Carteira de Identidade nº



**QUINTA ALTERAÇÃO DO ATO CONSTITUTIVO DE TRANSFORMAÇÃO
EM SOCIEDADE EMPRESÁRIA LIMITADA**

BARATÃO PNEUS EIRELI

CNPJ: 25.115.613/0001-03

NIRE: 41600466748

7.336.607-0 SSP/PR e CPF nº 024.197.789-44, residente e domiciliado na Avenida Manoel Ribas, nº 4636, Apto 01, Bairro Conradinho, Guarapuava - PR, CEP 85.055-010.

Resolve constituir a Sociedade Limitada Unipessoal, nos termos da legislação aplicável, considerando a disposição constante do parágrafo único do art. 1.052 do código Civil e em obediência ao contido na Instrução Normativa DRE nº 63, de 11 de junho de 2019, conforme cláusulas e condições a seguir:

CLÁUSULA PRIMEIRA: A sociedade limitada unipessoal gira sob a denominação social de **BARATÃO PNEUS LTDA**, com sede e foro na cidade de Guarapuava, no Estado do Paraná, situada na Rua Seriema, nº 995, Bairro Conradinho, CEP 85.055-420.

CLÁUSULA SEGUNDA: A sociedade limitada unipessoal tem por objeto as atividades de comércio varejista de pneumáticos e câmaras-de-ar, reforma de pneumáticos usados, comércio varejista de peças e acessórios novos para veículos automotores, serviços de alinhamento e balanceamento de veículos automotores, de borracharia e de instalação, manutenção e reparação de acessórios para veículos automotores, importação e comércio varejista de artigos esportivos.

CLÁUSULA TERCEIRA: O capital social integralizado no valor de R\$ 100.000,00 (Cem mil reais) divididos em 100.000 (cem mil) quotas no valor de R\$ 1,00 (um real) cada uma, totalmente integralizados, em moeda corrente do país, fica assim distribuído:

Sócio Único	%	Quotas	Valor (R\$)
FABIO LUIS SZYCHTA	100	100.000	100.000,00
Total	100	100.000	100.000,00

PARÁGRAFO ÚNICO: A responsabilidade do sócio único é restrita ao valor de suas quotas, não havendo responsabilidade solidária pelas obrigações sociais, respondendo, no entanto pela integralização do capital social.

CLÁUSULA QUARTA: A administração da sociedade limitada unipessoal caberá ao sócio único **FABIO LUIS SZYCHTA**, com poderes amplos, gerais e ilimitados, ao qual cabe o uso do nome empresarial individualmente, a responsabilidade ou representação ativa e passiva da sociedade, em juízo ou fora dele, podendo praticar todos os atos compreendidos no objeto social, sempre no interesse da sociedade, ficando vedado o uso da denominação social em negócios estranhos aos fins sociais.

CLÁUSULA QUINTA: O sócio único administrador terá direito a retirar, mensalmente, uma importância a título de pró-labore, observadas as disposições regulamentares pertinentes.

CLÁUSULA SEXTA: O sócio único administrador declara sob as penas da lei, não estar impedido de exercer o comércio ou administração da sociedade mercantil, pôr lei especial, ou em virtude de condenação criminal, ou pôr se encontrarem sob efeito dela, a pena que vede, ainda que temporariamente, o acesso a cargos públicos, ou pôr crime falimentar, de prevaricação, peita ou suborno, concussão, peculato, ou contra a economia popular, contra o sistema financeiro nacional, contra normas de defesa da concorrência, contra as relações de consumo, fé pública, ou propriedade.

**QUINTA ALTERAÇÃO DO ATO CONSTITUTIVO DE TRANSFORMAÇÃO
EM SOCIEDADE EMPRESÁRIA LIMITADA**

BARATÃO PNEUS EIRELI

CNPJ: 25.115.613/0001-03

NIRE: 41600466748

CLÁUSULA SÉTIMA: A sociedade poderá a qualquer tempo abrir ou encerrar filiais ou outra dependência, em qualquer parte do território nacional ou no exterior mediante alteração contratual assinada pelo sócio único.

CLÁUSULA OITAVA: A sociedade iniciou suas atividades em 10 de junho de 2016 e o prazo de duração da sociedade será de tempo indeterminado.

CLÁUSULA NONA: O exercício social será coincidente com o ano calendário, terminado em 31 de dezembro de cada ano, quando será procedido o levantamento do balanço patrimonial e efetuada a apuração de resultados, cabendo aos sócios, na proporção de suas quotas, os lucros ou perdas apuradas, em conformidade com as disposições legais pertinentes.

CLÁUSULA DÉCIMA: Em caso de falecimento ou interditado o sócio único da sociedade, a empresa continuará suas atividades com os herdeiros, sucessores e/ou sucessores do incapaz. Não sendo possível ou inexistindo interesse destes, o valor de seus haveres será apurado liquidado com base na situação patrimonial da empresa, à data da resolução, verificada em balanço especialmente levantado.

CLÁUSULA DÉCIMA PRIMEIRA: A sociedade poderá ser dissolvida por iniciativa do sócio único, que, nessa hipótese, realizará diretamente a liquidação ou indicará um liquidante, ditando-lhe a forma de liquidação. Solvidas as dívidas e extintas as obrigações da Sociedade, o patrimônio remanescente será integralmente incorporado ao patrimônio do titular.

CLÁUSULA DÉCIMA SEGUNDA: DECLARAÇÃO DE EMPRESA DE PEQUENO PORTE – Declara sob as penas da lei, que se enquadra na condição de EMPRESA DE PEQUENO PORTE, nos termos da Lei Complementar nº 123 de 14/12/2006.

CLÁUSULA DÉCIMA TERCEIRA: Fica eleito o foro de Guarapuava – PR, para o exercício e cumprimento dos direitos e obrigações resultantes deste contrato.

E, pôr estar assim justo e contratado, lavra este instrumento, em uma via, que será assinada pelo Sócio único.

Guarapuava, 26 de janeiro de 2022.

FÁBIO LUIS SZYCHTA



ASSINATURA ELETRÔNICA

Certificamos que o ato da empresa BARATAO PNEUS LTDA consta assinado digitalmente por:

IDENTIFICAÇÃO DO(S) ASSINANTE(S)

CPF/CNPJ	Nome
02419778944	FABIO LUIS SZYCHTA



CERTIFICO O REGISTRO EM 14/02/2022 16:01 SOB Nº 41210549509.
PROTOCOLO: 220551235 DE 11/02/2022.
CÓDIGO DE VERIFICAÇÃO: 12201934660. CNPJ DA SEDE: 25115613000103.
NIRE: 41210549509. COM EFEITOS DO REGISTRO EM: 26/01/2022.
BARATAO PNEUS LTDA

LEANDRO MARCOS RAYSEL BISCAIA
SECRETÁRIO-GERAL
www.empresafacil.pr.gov.br



Autenticidade de documentos

Acesso exclusivo dos órgãos
estaduais e municipais

DADOS DA CONSULTA

Protocolo:



213117550

Data do Protocolo:



25/05/2021

Número de Registro:



41600466748

Arquivamento:



20213117550

Empresa:



BARATAO PNEUS LTDA

Documento(s):



Contrato

[< Voltar](#)

Atendimento online



QUARTA ALTERAÇÃO DO ATO CONSTITUTIVO E CONSOLIDAÇÃO DA:
BARATÃO PNEUS EIRELI
CNPJ: 25.115.613/0001-03
NIRE: 41600466748

FÁBIO LUIS SZYCHTA, brasileiro, casado em regime de comunhão parcial de bens, nascido em 28 de março de 1980, natural de Campo Mourão – PR, empresário, portador da Carteira Nacional de Habilitação nº 00592635002 expedida pelo DETRAN/PR, Carteira de Identidade nº 7.336.607-0 SSP/PR e CPF nº 024.197.789-44, residente e domiciliado na Avenida Manoel Ribas, nº 4636, Apto 01, Bairro Conradinho, Guarapuava - PR, CEP 85.055-010, titular da Empresa Individual de Responsabilidade Limitada **BARATÃO PNEUS EIRELI**, com sede e foro na cidade de Guarapuava, no Estado do Paraná, situada na Rua Manoel Ribas, nº 4636, Bairro Conradinho, CEP 85.055-010, inscrita no CNPJ nº 25.115.613/00001-03, com Ato Constitutivo arquivado na Jucepar sob o NIRE 41600466748, por despacho em sessão de 01 de julho de 2017 e última alteração arquivada na Jucepar sob nº 20192724550, Resolve, na melhor forma de direito e consoante com o artigo 1.033 e 980-A da Lei nº 10.406/02 e em conformidade com a Lei 12.441/2011, Alterar o ato constitutivo, conforme cláusulas e condições seguintes:

CLÁUSULA PRIMEIRA: Fica alterado o endereço da EIRELI que passa a localizar-se na Rua Seriema, nº 995, Bairro Conradinho, Município de Guarapuava – PR, CEP: 85.055-420.

CLÁUSULA SEGUNDA: Em consequência das alterações, resolve o titular consolidar o qual, já refletindo as alterações acima, passa a ter a seguinte redação:

ATO CONSTITUTIVO CONSOLIDADO DA:
BARATÃO PNEUS EIRELI
CNPJ: 25.115.613/0001-03
NIRE: 41600466748

FÁBIO LUIS SZYCHTA, brasileiro, casado em regime de comunhão parcial de bens, nascido em 28 de março de 1980, natural de Campo Mourão – PR, empresário, portador da Carteira Nacional de Habilitação nº 00592635002 expedida pelo DETRAN/PR, Carteira de Identidade nº 7.336.607-0 SSP/PR e CPF nº 024.197.789-44, residente e domiciliado na Avenida Manoel Ribas, nº 4636, Apto 01, Bairro Conradinho, Guarapuava - PR, CEP 85.055-010, titular da Empresa Individual de Responsabilidade Limitada **BARATÃO PNEUS EIRELI**, com sede e foro na cidade de Guarapuava, no Estado do Paraná, situada na Rua Manoel Ribas, nº 4636, Bairro Conradinho, CEP 85.055-010, inscrita no CNPJ nº 25.115.613/00001-03, com Ato Constitutivo arquivado na Jucepar sob o NIRE 41600466748, por despacho em sessão de 01 de julho de 2017 e última alteração arquivada na Jucepar sob nº 20192724550, Resolve, na melhor forma de direito e consoante com o artigo 1.033 e 980-A da Lei nº 10.406/02 e em conformidade com a Lei 12.441/2011, Consolidar o ato constitutivo, conforme cláusulas e condições seguintes:

CLÁUSULA PRIMEIRA: A empresa gira sob a denominação de **BARATÃO PNEUS EIRELI**, com sede e foro na cidade de Guarapuava, no Estado do Paraná, na Rua Seriema, nº 995, Bairro Conradinho, CEP: 85.055-420.



QUARTA ALTERAÇÃO DO ATO CONSTITUTIVO E CONSOLIDAÇÃO DA:
BARATÃO PNEUS EIRELI
CNPJ: 25.115.613/0001-03
NIRE: 41600466748

CLÁUSULA SEGUNDA: A empresa tem por objeto as atividades de comércio varejista de pneumáticos e câmaras-de-ar, reforma de pneumáticos usados, comércio varejista de peças e acessórios novos para veículos automotores, serviços de alinhamento e balanceamento de veículos automotores, serviços de alinhamento e balanceamento de veículos automotores, de borracharia e de instalação, manutenção e reparação de acessórios para veículos automotores.

CLÁUSULA TERCEIRA: O capital social é de R\$ 100.000,00 (Cem Mil Reais), totalmente integralizadas, neste ato, em moeda corrente do país.

CLÁUSULA QUARTA: A empresa será administrada pelo titular, **FÁBIO LUIS SZYCHTA**, a quem caberá dentre outras atribuições, a representação ativa e passiva, judicial e extrajudicial, desta EIRELI, sendo a responsabilidade do titular limitada ao capital integralizado.

CLÁUSULA QUINTA: O titular poderá fixar uma retirada mensal, a título de pró-labore, observadas as disposições regulamentares pertinentes.

CLÁUSULA SEXTA: O administrador declara sob as penas da lei, não estar impedido de exercer a administração da empresa, pôr lei especial, ou em virtude de condenação criminal, ou pôr se encontrarem sob efeito dela, a pena que vede, ainda que temporariamente, o acesso a cargos públicos, ou pôr crime falimentar, de prevaricação, peita ou suborno, concussão, peculato, ou contra a economia popular, contra o sistema financeiro nacional, contra normas de defesa da concorrência, contra as relações de consumo, fé pública, ou propriedade.

CLÁUSULA SÉTIMA: A empresa poderá a qualquer tempo abrir ou encerrar filiais ou outra dependência, em qualquer parte do território nacional ou no exterior mediante alteração do ato constitutivo, na forma da lei.

CLÁUSULA OITAVA: A empresa iniciou suas atividades em 10 de junho de 2016 e o prazo de duração da sociedade será de tempo indeterminado.

CLÁUSULA NONA: Ao termino de cada exercício, em 31 de dezembro de cada ano, o administrador prestará contas justificadas de sua administração, procedendo à elaboração do inventário, do balanço patrimonial e do banco de resultado econômico, cabendo ao titular, os lucros ou perdas apuradas.

CLÁUSULA DÉCIMA: Em caso de falecimento ou interditado o titular, a empresa continuará suas atividades com os herdeiros, sucessores e/ou sucessores do incapaz. Não sendo possível ou inexistindo interesse destes, o valor de seus haveres será apurado liquidado com base na situação patrimonial da empresa, à data da resolução, verificada em balanço especialmente levantado.

CLÁUSULA DÉCIMA PRIMEIRA: O titular da empresa declara, sob as penas da lei, que não figura como titular de nenhuma outra empresa individual de responsabilidade limitada.



**QUARTA ALTERAÇÃO DO ATO CONSTITUTIVO E CONSOLIDAÇÃO DA:
BARATÃO PNEUS EIRELI
CNPJ: 25.115.613/0001-03
NIRE: 41600466748**

CLÁUSULA DÉCIMA SEGUNDA: DECLARAÇÃO DE EMPRESA DE PEQUENO PORTE
– Declara sob as penas da lei, que se enquadra na condição de EMPRESA DE PEQUENO PORTE, nos termos da Lei Complementar nº 123 de 14/12/2006.

CLÁUSULA DÉCIMA TERCEIRA: Fica eleito o foro de Guarapuava – Pr, para o exercício e cumprimento dos direitos e obrigações resultantes deste contrato.

E, por estar assim ajustado, o titular assina o presente instrumento.

Guarapuava, 20 de maio de 2021.

FÁBIO LUIS SZYCHTA



ASSINATURA ELETRÔNICA

Certificamos que o ato da empresa BARATÃO PNEUS EIRELI consta assinado digitalmente por:

IDENTIFICAÇÃO DO(S) ASSINANTE(S)	
CPF	Nome
02419778944	FABIO LUIS SZYCHTA



CERTIFICO O REGISTRO EM 25/05/2021 15:13 SOB Nº 20213117550.
PROTOCOLO: 213117550 DE 25/05/2021.
CÓDIGO DE VERIFICAÇÃO: 12103675084. CNPJ DA SEDE: 25115613000103.
NIRE: 41600466748. COM EFEITOS DO REGISTRO EM: 25/05/2021.
BARATÃO PNEUS EIRELI

LEANDRO MARCOS RAYSEL BISCAIA
SECRETÁRIO-GERAL
www.empresafacil.pr.gov.br



BRASIL
(HTTPS://GOV.BR)

Confirmação da Autenticidade de Certidões

Resultado da Confirmação de Autenticidade de Certidão

CNPJ: 25.115.613/0001-03

Código de Controle: 95C4.72E3.38C8.7D95

Data da Emissão: 22/03/2023

Hora da Emissão: 14:22:17

Tipo Certidão: Negativa

Certidão Negativa emitida em 22/03/2023, com validade até 18/09/2023.

[Página Anterior \(/Servicos/certidaointernet/PJ/Autenticidade/Voltar\)](#)

[Nova consulta \(/Servicos/certidaointernet/PJ/Autenticidade/Confirmar\)](#)





Consulta a certidões emitidas pela Sefa



SECRETARIA DA FAZENDA

Informações do Documento

Certidão	030751720-42
Tipo	Certidão Negativa de Débitos Tributários e de Dívida Ativa Estadual - Automática
Fornecida para o	CNPJ 25.115.613/0001-03 BARATAO PNEUS LTDA
Data de Emissão	12/06/2023 13:36:19
Data de Validade	10/10/2023



VOLTAR



Secretaria da Fazenda
Av. Vicente Machado, 445 - Centro
80420-902 - Curitiba - PR
[Localize no mapa](#)

GO. state.pr



MUNICÍPIO DE GUARAPUAVA
ESTADO PARANÁ
SECRETARIA MUNICIPAL DE FINANÇAS
CNPJ 76.178.037/0001-76



CERTIDÃO NEGATIVA DE DÉBITOS DO CONTRIBUINTE Nº 50165/2023

Contribuinte

Nome/Razão: 1190652 - BARATAO PNEUS LTDA

CNPJ/CPF: 25.115.613/0001-03

Endereço: RUA SERIEMA, 995

Complemento:

Bairro: CONRADINHO

Cidade: Guarapuava - PR

Finalidade

DATA DE EMISSÃO	DATA DE VALIDADE
29/06/2023	90 dias

CERTIFICA-SE que não constam, até esta data, pendências em nome do Contribuinte acima identificado, relativas a débitos de competências e administrados pelo Poder Público Municipal. Ressalvado o direito de a Fazenda Pública Municipal apurar, efetuar lançamentos e cobrar quaisquer dívidas de responsabilidade do contribuinte acima, que vierem a ser apuradas posteriormente à data de emissão da presente certidão.

Esta certidão refere-se exclusivamente à situação do contribuinte no âmbito desta municipalidade e a créditos tributários referentes à Fazenda Pública Municipal.

Prefeitura de Guarapuava, 29 de junho de 2023.

As informações aqui dispostas podem ser verificadas on-line no site <https://guarapuava.atende.net/>, utilizando o código acima ou QR CODE.

Histórico do Empregador

O Histórico do Empregador apresenta os registros dos CRF concedidos nos últimos 24 meses, conforme Manual de Orientações Regularidade do Empregador.

Inscrição: 25.115.613/0001-03

Razão social: BARATAO PNEUS LTDA

Data de Emissão/Leitura	Data de Validade	Número do CRF
06/07/2023	06/07/2023 a 04/08/2023	2023070604094833876447
16/06/2023	16/06/2023 a 15/07/2023	2023061604043850575936
28/05/2023	28/05/2023 a 26/06/2023	2023052803484796957347
09/05/2023	09/05/2023 a 07/06/2023	2023050903515507836938
20/04/2023	20/04/2023 a 19/05/2023	2023042004005071933467
01/04/2023	01/04/2023 a 30/04/2023	2023040103232422631800
13/03/2023	13/03/2023 a 11/04/2023	2023031303064591061754
22/02/2023	22/02/2023 a 23/03/2023	2023022203145603710568
03/02/2023	03/02/2023 a 04/03/2023	2023020304014455537852
15/01/2023	15/01/2023 a 13/02/2023	2023011503192734343648
27/12/2022	27/12/2022 a 25/01/2023	2022122704013102334717
08/12/2022	08/12/2022 a 06/01/2023	2022120803364839109597
19/11/2022	19/11/2022 a 18/12/2022	2022111903220552269749
31/10/2022	31/10/2022 a 29/11/2022	2022103103532447542241
12/10/2022	12/10/2022 a 10/11/2022	2022101203195791668600
23/09/2022	23/09/2022 a 22/10/2022	2022092303521025621203
04/09/2022	04/09/2022 a 03/10/2022	2022090402524300797530
16/08/2022	16/08/2022 a 14/09/2022	2022081603461036863571
28/07/2022	28/07/2022 a 26/08/2022	2022072803145888459005
09/07/2022	09/07/2022 a 07/08/2022	2022070903145371056556
20/06/2022	20/06/2022 a 19/07/2022	2022062002440550144968
01/06/2022	01/06/2022 a 30/06/2022	2022060104002212189459
13/05/2022	13/05/2022 a 11/06/2022	2022051303460543589492
24/04/2022	24/04/2022 a 23/05/2022	2022042402300635980707
05/04/2022	05/04/2022 a 04/05/2022	2022040503001461965085
17/03/2022	17/03/2022 a 15/04/2022	2022031702424959911913
24/02/2022	24/02/2022 a 25/03/2022	2022022401592507638416
05/02/2022	05/02/2022 a 06/03/2022	2022020501265279458038
17/01/2022	17/01/2022 a 15/02/2022	2022011715142884468178
23/12/2021	23/12/2021 a 21/01/2022	2021122302253311398555
04/12/2021	04/12/2021 a 03/01/2022	202112041004100410041004

Emissão/Leitura	Data de Validade	Numero do CRT
15/11/2021	15/11/2021 a 14/12/2021	2021111502195123721931
27/10/2021	27/10/2021 a 25/11/2021	2021102702210620052006
08/10/2021	08/10/2021 a 06/11/2021	2021100802142643080715
19/09/2021	19/09/2021 a 18/10/2021	2021091901580436138464
31/08/2021	31/08/2021 a 29/09/2021	2021083102235963722672
12/08/2021	12/08/2021 a 10/09/2021	2021081202190768569350

Resultado da consulta em 11/07/2023 09:13:41

Voltar





PODER JUDICIÁRIO
JUSTIÇA DO TRABALHO



Página 1 de 1

CERTIDÃO NEGATIVA DE DÉBITOS TRABALHISTAS

Nome: BARATAO PNEUS LTDA (MATRIZ E FILIAIS)

CNPJ: 25.115.613/0001-03

Certidão nº: 5364646/2023

Expedição: 06/02/2023, às 17:36:35

Validade: 05/08/2023 - 180 (cento e oitenta) dias, contados da data de sua expedição.

Certifica-se que **BARATAO PNEUS LTDA (MATRIZ E FILIAIS)**, inscrito(a) no CNPJ sob o nº **25.115.613/0001-03**, **NÃO CONSTA** como inadimplente no Banco Nacional de Devedores Trabalhistas.

Certidão emitida com base nos arts. 642-A e 883-A da Consolidação das Leis do Trabalho, acrescentados pelas Leis ns.º 12.440/2011 e 13.467/2017, e no Ato 01/2022 da CGJT, de 21 de janeiro de 2022. Os dados constantes desta Certidão são de responsabilidade dos Tribunais do Trabalho.

No caso de pessoa jurídica, a Certidão atesta a empresa em relação a todos os seus estabelecimentos, agências ou filiais.

A aceitação desta certidão condiciona-se à verificação de sua autenticidade no portal do Tribunal Superior do Trabalho na Internet (<http://www.tst.jus.br>).

Certidão emitida gratuitamente.

INFORMAÇÃO IMPORTANTE

Do Banco Nacional de Devedores Trabalhistas constam os dados necessários à identificação das pessoas naturais e jurídicas inadimplentes perante a Justiça do Trabalho quanto às obrigações estabelecidas em sentença condenatória transitada em julgado ou em acordos judiciais trabalhistas, inclusive no concernente aos recolhimentos previdenciários, a honorários, a custas, a emolumentos ou a recolhimentos determinados em lei; ou decorrentes de execução de acordos firmados perante o Ministério Público do Trabalho, Comissão de Conciliação Prévia ou demais títulos que, por disposição legal, contiver força executiva.



**ANEXO IV
PREGÃO ELETRÔNICO Nº 54/2023
MODELO DE PROPOSTA DE PREÇOS**

Ao
Pregoeiro do Município de Coronel Vivida – PR
Pregão Eletrônico nº 54/2023

A empresa **BARATÃO PNEUS LTDA**, inscrita no CNPJ/MF sob o nº. **25.115.613/0001-03**, e Inscrição Estadual nº. **907.28740-88**, sediada na Rua Seriema n.º 995, Bairro Conradinho, na cidade de Guarapuava, Estado do Paraná, CEP. 85.055-420, e-mail: pneusbaratao@gmail.com, telefone/fax nº. (42)98834-4205, por intermédio de seu representante legal o(a) Sr.(a): **Fabio Luis Szychta**, portador(a) da carteira de identidade nº 7.336.607-0 e do CPF nº 024197789-44

Apresentamos nossa proposta de preços para fornecimento do(s) Item(ns) abaixo detalhado(s):

ITEM	QTD	UNID	DESCRIÇÃO	MARCA	MODELO	V. UNIT	V. TOTAL
20	10	UNID	PNEU RADIAL, LISO PARA USO MISTO (ASFALTO/TERRA) REFERENCIA 900, R20, 16 LONAS, 140/137K, NAO REMOLDADO, NAO REMANUFATURADO	CHENGSHAN	CSP48	R\$ 1.020,00	R\$ 10.200,00
23	12	UNID	PNEU RADIAL, LISO PARA USO MISTO (ASFALTO/TERRA) REFERENCIA 750, R16, 12 LONAS, 121/120L, NAO REMOLDADO, NAO REMANUFATURADO	ANTEO	AT52	R\$ 800,00	R\$ 9.600,00
26	20	UNID	PNEU DIAGONAL, REFERENCIA 900, ARO 20, 14 LONAS, BORRACHUDO, NAO REMOLDADO, NAO REMANUFATURADO, PARA EIXO DIRECIONAL DE CAMINHAO E ONIBUS	CHENGSHAN	CSP13C	R\$ 1.060,00	R\$ 21.200,00
							R\$ 41.000,00

R\$ 41.000,00(quarenta e um mil reais)

Validade da proposta: 60 (sessenta) dias.

Prazo de entrega: Conforme Edital.

Guarapuava-PR, 10 de julho de 2023.

BARATAO
PNEUS
LTDA:251
15613000
103
Assinado de
forma digital por
BARATAO PNEUS
LTDA:2511561300
0103
Dados: 2023.07.10
16:11:07 -03'00'

BARATÃO PNEUS LTDA
Fabio Luis Szychta
CPF: 02419778944
RG: 7.336.607-0
Administrador



Licitação Coronel Vivida <licitacaocoronelvivida@gmail.com>

Re: PROPOSTA AJUSTADA REFERENTE AO PREGÃO 54/23

1 mensagem

Baratao Pneus <vendasbarataopneus@gmail.com>

10 de julho de 2023 às 16:13

Para: licitacaocoronelvivida@gmail.com, iana@coronelvivida.pr.gov.br

segue ajustada atualizada

atenciosamente

Frederico Schulze

Baratão Pneus



Em seg., 10 de jul. de 2023 às 14:58, Baratao Pneus <vendasbarataopneus@gmail.com> escreveu:
Boa Tarde Sr Pregoeiro

Em anexo está nossa proposta ajustada e demais documentos solicitados conforme edital .

att

Baratão Pneus Ltda

ajustada.pdf
311K



ANEXO IV
PREGÃO ELETRÔNICO Nº 54/2023
MODELO DE PROPOSTA DE PREÇOS

Ao
Pregoeiro do Município de Coronel Vivida – PR
Pregão Eletrônico nº 54/2023

A empresa **BARATÃO PNEUS LTDA**, inscrita no CNPJ/MF sob o nº. **25.115.613/0001-03**, e Inscrição Estadual nº. **907.28740-88**, sediada na Rua Seriema n.º 995, Bairro Conradinho, na cidade de Guarapuava, Estado do Paraná, CEP. 85.055-420, e-mail: pneusbaratao@gmail.com, telefone/fax nº. (42)98834-4205, por intermédio de seu representante legal o(a) Sr.(a): **Fabio Luis Szychta**, portador(a) da carteira de identidade nº 7.336.607-0 e do CPF nº 024197789-44

Apresentamos nossa proposta de preços para fornecimento do(s) Item(ns) abaixo detalhado(s):

ITEM	QTD	UNID	DESCRIÇÃO	MARCA	MODELO	V. UNIT	V. TOTAL
20	10	UNID	PNEU RADIAL, LISO PARA USO MISTO (ASFALTO/TERRA) REFERENCIA 900, R20, 16 LONAS, 140/137K, NAO REMOLDADO, NAO REMANUFATURADO	CHENGSHAN	CSP48	R\$ 1.020,00	R\$ 10.200,00
23	12	UNID	PNEU RADIAL, LISO PARA USO MISTO (ASFALTO/TERRA) REFERENCIA 750, R16, 12 LONAS, 121/120L, NAO REMOLDADO, NAO REMANUFATURADO	ANTEO	AT52	R\$ 800,00	R\$ 9.600,00
26	20	UNID	PNEU DIAGONAL, REFERENCIA 900, ARO 20, 14 LONAS, BORRACHUDO, NAO REMOLDADO, NAO REMANUFATURADO, PARA EIXO DIRECIONAL DE CAMINHAO E ONIBUS	CHENGSHAN	CSP13C	R\$ 1.060,00	R\$ 21.200,00
							R\$ 41.000,00

R\$ 41.000,00(quarenta e um mil reais)

Validade da proposta: 60 (sessenta) dias.

Prazo de entrega: Conforme Edital.

Guarapuava-PR, 10 de julho de 2023.

BARATAO
PNEUS
LTDA:2511
561300010
3

Assinado de
forma digital por
BARATAO PNEUS
LTDA:2511561300
0103
Dados: 2023.07.10
14:17:13 -03'00'

BARATÃO PNEUS LTDA
Fabio Luis Szychta
CPF: 02419778944
RG: 7.336.607-0
Administrador

BARATÃO PNEUS LTDA
CNPJ: 25.115.613/0001-03
I.E: 907.28740-88
SERIEMA Nº 995
CEP: 85055-420
(42) 98834-4205
pneusbaratao@gmail.com
Guarapuava – Pr



Termos e Condições de Garantia

O presente Termo de Garantia cobre os pneus da marca **CHENGSHAN**, comercializados no Brasil, bem como seus distribuidores autorizados, seja diretamente ao consumidor, seja por intermédio de seus pontos de vendas autorizados. Os pneus originais de veículos comercializados no Brasil também são cobertos por este Termo de Garantia.

Prazo de Garantia

A cobertura da garantia limitada é de 5 (cinco) anos, contados a partir da data de fabricação, inscrita no DOT, na lateral do pneu apresentado para exame.

Entenda o que é DOT: O pneu possui em seu costado (lateral), inúmeras inscrições que explicam sua origem, construção, medida, índice de carga e velocidade, etc. Entre estas inscrições, destacamos abaixo o DOT e o significado das listras coloridas existentes na banda de rodagem. Vale lembrar que a correta identificação do DOT é de suma importância para o cômputo da contagem do prazo de garantia do pneu, contados a partir de sua data de fabricação (DOT), devidamente comprovada a propriedade pela Nota Fiscal.

Guarapuava-PR, 10 de julho de 2023.

BARATAO
PNEUS
LTDA:25115
613000103

Assinado de forma
digital por BARATAO
PNEUS
LTDA:2511561300010
3
Dados: 2023.07.10
14:39:25 -03'00'

BARATÃO PNEUS LTDA
Fabio Luis Szychta
CPF: 02419778944
RG: 7.336.607-0
Administrador



Ministério do Meio Ambiente
Instituto Brasileiro do Meio Ambiente e dos Recursos Naturais Renováveis
CADASTRO TÉCNICO FEDERAL
CERTIFICADO DE REGULARIDADE - CR



Registro n.º	Data da consulta:	CR emitido em:	CR válido até:
6579450	18/04/2023	18/04/2023	18/07/2023

Dados básicos:

CNPJ : 22.301.988/0003-23
Razão Social : PROMETEON TYRE GROUP INDÚSTRIA BRASIL LTDA.
Nome fantasia : PROMETEON TYRE GROUP INDÚSTRIA BRASIL LTDA.
Data de abertura : 11/06/2015

Endereço:

logradouro: AV. JOÃO PESSOA
N.º: 500 Complemento: ARMAZÉM
Bairro: JD. UTINGA Município: SANTO ANDRE
CEP: 09230-650 UF: SP

**Cadastro Técnico Federal de Atividades Potencialmente Poluidoras
e Utilizadoras de Recursos Ambientais – CTF/APP**

Código	Descrição
21-45	Importação de pneus e similares - Resolução CONAMA nº 416/2009

Conforme dados disponíveis na presente data, CERTIFICA-SE que a pessoa jurídica está em conformidade com as obrigações cadastrais e de prestação de informações ambientais sobre as atividades desenvolvidas sob controle e fiscalização do Ibama, por meio do CTF/APP.

O Certificado de Regularidade emitido pelo CTF/APP não desobriga a pessoa inscrita de obter licenças, autorizações, permissões, concessões, alvarás e demais documentos exigíveis por instituições federais, estaduais, distritais ou municipais para o exercício de suas atividades

O Certificado de Regularidade emitido pelo CTF/APP não habilita o transporte e produtos e subprodutos florestais e faunísticos.

Chave de autenticação	D5B79RLPRF3V7NN5
------------------------------	------------------



Anteo / Produtos / AT52

RODOVIÁRIO



AT52

Para eixos direcionais e livres, em veículos de transporte de carga e passageiros que trafegam por percursos pavimentados e mistos (terra/asfalto), com média e alta severidade de abrasão

- ✓ **Dirigibilidade**
Sulcos em zig-zag garantem bom desempenho nos eixos direcionais
- ✓ **Regularidade de consumo**
Desenho da banda de rodagem proporciona um melhor consumo até o final da vida do pneu
- ✓ **Resistência a impactos**
Carcaça reforçada na região da banda de rodagem

GAMA DE MEDIDAS

MEDIDA	6.50-16 TT	7.00-15 TT	7.00-16 TT	7.50-16 TL	7.50-16 TT	7.50-16 TT	7.50-16 TT	7.50-17 TL
PR	10	10	10	10	10	12	14	10
INDICE DE CARGA/CÓDIGO DE VELOCIDADE	108/107L	111/109L	113/112L	116/114L	116/114L	121/120J	122/118J	121/116L
CAPACIDADE DE CARGA - SIMPLE/DUPLA (KG)	1000/975	1090/1030	1150/1120	1250/1180	1250/1180	1450/1400	1500/1320	1450/1250

THE COMPANY'S COOKIE POLICY CAN BE FOUND IN THE PERSONAL DATA PROTECTION AND PRIVACY POLICY

[Allow cookies](#)

PERMITIDOS (POL)*	4.5; 5.0U	5.5; 6.0	6.5; 7.0	5.5	5.6	5.6	4.5; 5.0U; 5.5	5.5; 6.0U
PRESSÃO MÁX (PSI)	75	75	75	75	75	95	100	90
PROFUNDIDADE DO SULCO (MM)	10.0	10.0	9.0	11.5	11.5	11.5	11.5	12.5

* a profundidade é o erro de medição

POSIÇÃO RECOMENDADA

DOWNLOAD



CATÁLOGO

3.69 Mb

RESSULCAGEM

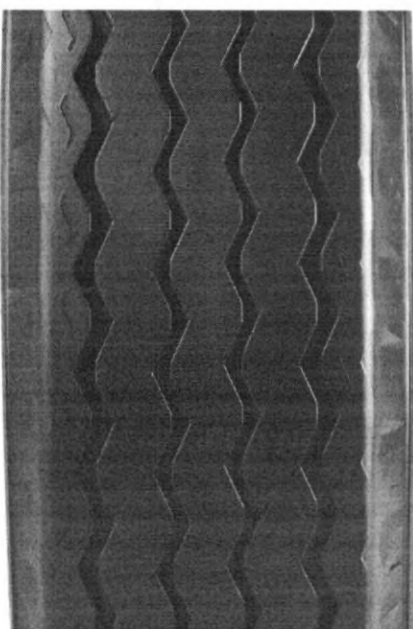

P. MAX = 2mm – W.MAX = 8mm

W.Max: largura máxima de ressulcagem

P.Max: profundidade máxima de ressulcagem

Banda de rodagem nova

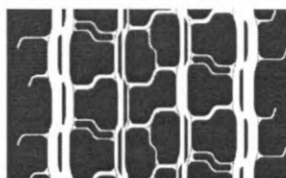

Banda de rodagem gasta



Banda de rodagem com ressulcagem

PRODUTOS RELACIONADOS



AP22



AT59



ENCONTRE O SEU REVENDEDOR ANTEO

2022 © - Prometeon Tyre Group S.R.L.

[Informações legais](#)

[Política de Privacidade y de Cookies](#)

[Sobre a Prometeon](#)

Uma marca

PROMETEON

THE COMPANY'S COOKIE POLICY CAN BE FOUND IN THE PERSONAL DATA PROTECTION AND PRIVACY POLICY



BARATÃO PNEUS LTDA
CNPJ: 25.115.613/0001-03
I.E: 907.28740-88
SERIEMA Nº 995
CEP: 85055-420
(42) 98834-4205
pneusbaratao@gmail.com
Guarapuava – Pr

DECLARAÇÃO DE CIÊNCIA DO PRAZO DE FABRICAÇÃO PARA ENTREGA

PREGÃO ELETRÔNICO Nº 54/2023

A empresa **BARATÃO PNEUS LTDA**, inscrita no CNPJ/MF sob o nº. **25.115.613/0001-03**, e Inscrição Estadual nº. **907.28740-88**, sediada na Rua Seriema nº. 995, Bairro Conradinho, na cidade de Guarapuava, Estado do Paraná, CEP. 85.055-420, e-mail: pneusbaratao@gmail.com, telefone/fax nº. (42)98834-4205, por intermédio de seu representante legal o(a) Sr.(a): _ Fabio Luis Szychta, portador(a) da carteira de identidade nº 7.336.607-0 e do CPF nº 024197789-44

Declaramos para os devidos fins, que os pneus a serem entregues terão de ser com data de fabricação igual ou inferior a seis meses. E de que estamos cientes dos fatos apresentados conforme edital.

Guarapuava-PR, 10 de julho de 2023.

BARATAO
PNEUS
LTDA:251156
13000103

Assinado de forma
digital por BARATAO
PNEUS
LTDA:25115613000103
Dados: 2023.07.10
13:56:15 -03'00'

BARATÃO PNEUS LTDA
Fabio Luis Szychta
CPF: 02419778944
RG: 7.336.607-0
Administrador



FABI RECAPAGENS DE PNEUS LTDA
CNPJ: 01.846.805/0001-13
I.E 902.46106-05
R. Jorge Alves Ribeiro, 1750 – Sala B
CEP. 85055.040
(42) 3624-2244
faturamento@mouraopneus.com
GUARAPUAVA – PR

DECLARAÇÃO DE FORNECIMENTO E USO DO CERTIFICADO DO IBAMA

A empresa **FABI RECAPAGENS DE PNEUS LTDA**, inscrita no CNPJ nº **01.846.805/0001/13**, situada na Rua Jorge Alves Ribeiro nº 1750 – Sala B, Imóvel Morro Alto, Guarapuava/Pr, Cep nº 85055-040, na qualidade de **IMPORTADORA E DISTRIBUIDORA DE PNEUS DAS MARCAS SAILUN, SPEEDWAY, CHENGSHAN e PORTO.**

Declara para os devidos fins, que a empresa **BARATÃO PNEUS LTDA**, inscrita no CNPJ nº **25.115.613/0001-03**, com sede na Rua Seriema, nº 995, Conradinho– Guarapuava/Pr – Cep: 85.055-420, é nossa revendedora dos produtos citados anteriormente, apresentando todas as condições técnicas e comerciais. Desta forma, a empresa **BARATÃO PNEUS LTDA**, utiliza-se de nossa certificação do instituto do meio ambiente e dos recursos renováveis (IBAMA) para licitações e demais fins administrativos.

Guarapuava-Pr, 20 de Abril de 2023.

FABI RECAPAGENS Assinado de forma digital
DE PNEUS por FABI RECAPAGENS DE
LTDA:01846805000 PNEUS
113 LTDA:01846805000113
Dados: 2023.04.20 16:59:18
-03'00'

FABI RECAPAGENS DE PNEUS LTDA

Albino Szychta
CPF: 190.507.399-20
RG: 1.325.809-0
Sócio Administrador



Ministério do Meio Ambiente
Instituto Brasileiro do Meio Ambiente e dos Recursos Naturais Renováveis
CADASTRO TÉCNICO FEDERAL
CERTIFICADO DE REGULARIDADE - CR



FLS 643
A
Cota de Voto - PR

Registro n.º	Data da consulta:	CR emitido em:	CR válido até:
5838076	17/04/2023	17/04/2023	17/07/2023

Dados básicos:

CNPJ : 01.846.805/0001-13
Razão Social : FABI RECAPAGENS DE PNEUS LTDA
Nome fantasia : FABI RECAPAGENS DE PNEUS LTDA
Data de abertura : 13/05/1997

Endereço:

logradouro: RUA JORGE ALVES RIBEIRO , 1750 , SALA B
N.º: 1750 Complemento: SALA B
Bairro: CONRADINHO Município: GUARAPUAVA
CEP: 85055-040 UF: PR

**Cadastro Técnico Federal de Atividades Potencialmente Poluidoras
e Utilizadoras de Recursos Ambientais - CTF/APP**

Código	Descrição
21-45	Importação de pneus e similares - Resolução CONAMA nº 416/2009
9-7	Recondicionamento de pneumáticos

Conforme dados disponíveis na presente data, CERTIFICA-SE que a pessoa jurídica está em conformidade com as obrigações cadastrais e de prestação de informações ambientais sobre as atividades desenvolvidas sob controle e fiscalização do Ibama, por meio do CTF/APP.

O Certificado de Regularidade emitido pelo CTF/APP não desobriga a pessoa inscrita de obter licenças, autorizações, permissões, concessões, alvarás e demais documentos exigíveis por instituições federais, estaduais, distritais ou municipais para o exercício de suas atividades

O Certificado de Regularidade emitido pelo CTF/APP não habilita o transporte e produtos e subprodutos florestais e faunísticos.

Chave de autenticação	SVUUERANABA2NWDL
------------------------------	------------------



SECRETARIA DA RECEITA FEDERAL DO BRASIL - RFB
PORTO DE PARANAGUA
EXTRATO DA DECLARAÇÃO DE IMPORTAÇÃO
CONSUMO

Modalidade do Despacho: NORMAL

Quantidade de Adições: 1

Importador

CNPJ: 01.846.805/0001-13 FABI RECAPAGENS DE PNEUS LTDA

Adquirente da Mercadoria

CNPJ: 01.846.805/0001-13 FABI RECAPAGENS DE PNEUS LTDA

Representante Legal

CPF: 016.488.909-46 ERLON PINELA RIVA

Carga

Tipo do Manifesto: MANIFESTO DE CARGA

Número do Manifesto: 1622501702274

Recinto Aduaneiro: TCP - TERMINAL DE CONTEINERES DE PARANAGUA S/A

Embalagem: OUTROS Quantidade: 248

Peso Bruto: 15.749,36000 Kg Peso Líquido: 15.749,36000 Kg

Valores

	Moeda	Valor
Frete:	DOLAR DOS EUA	8.554,00
Seguro:		0,00
VMLE:	DOLAR DOS ESTADOS UNIDOS	44.549,12
VMLD:	DOLAR DOS ESTADOS UNIDOS	53.103,12

Tributos

	Suspenso	Recolhido
I.I.:	0,00	0,00
I.P.I.:	0,00	3.637,89
Pis/Pasep:	0,00	7.499,65
Cofins:	0,00	34.559,93
Direitos Antidumping:	0,00	0,00

Data da Emissão: __/__/____

Assinatura do Representante



Dados Complementares

MOEDAS E TAXAS - DATA: 19/10/2022

=====
220 -I- DOLAR DOS EUA -I- 5,26970

|
DOCUMENTOS DE INSTRUÇÃO DO DESPACHO

=====
FATURA COMERCIAL -I- BR22VN096
ROMANEIO DE CARGA -I- BR22VN096
CONHECIMENTO DE CARGA -I- NBFC2209074

|
NAVIO.....: MSC CHANNE
ARMADOR.....: OCEAN NETWORK EXPRESS PTE. LTD
DATA OPERAÇÃO.....: 18/10/2022
LOCAL DE EMBARQUE...: HO CHI MIN CITY
DATA DE EMBARQUE....: 16/09/2022
PESO BRUTO.....: 15.749,36000
PESO LIQUIDO.....: 15.749,36000

|
VOLUMES

=====
OUTROS -I- 248
RECINTO.....: 9801303 - TCP - TERMINAL DE CONTEINERES DE PARANAGUA S/A
IDENTIFICAÇÃO DI....: BR22VN096
REF CLIENTE.....: BR22VN096
NOSSA REF.....: PNG-1400/22-1
BL HOUSE.....: HCMPNG220919
CE MERCANTE.....: 162205253181800
MANIFESTO DE CARGA..: 1622501702274

|
DEMONSTRATIVO DE VALOR ADUANEIRO SIMPLIFICADO

=====
ITEM -I- MOEDA -I- VALOR NA MOEDA -I- VALOR EM REAL
VALOR FOB: -I- 220 -I- 44.549,12 -I- 234.760,50
FRETE: -I- 220 -I- 8.554,00 -I- 45.077,01
SEGURO: -I- -I- 0,00 -I- 0,00

TOTAL: -I- 220 -I- 53.103,12 -I- 279.837,51

|
CONTAINERES

=====
CONTAINER -I- TIPO -I-

NYKU-491.515-0 -I- 40DC -I-

|
APLICAÇÃO: MERCADORIA DESTINADA À REVENDA.

|
VINCULO COM EXPORTADOR: SEM VINCULAÇÃO.

=====
DEMONSTRATIVO DE CALCULOS:
VALOR ADUANEIRO.....: R\$ 279.837,51
I.I. IMPORTAÇÃO DEVIDO.....: R\$ 0,00
I.I. IMPORTAÇÃO RECOLHIDO.....: R\$ 0,00
I.P.I. IMPORTAÇÃO DEVIDO.....: R\$ 3.637,89
I.P.I. IMPORTAÇÃO RECOLHIDO.....: R\$ 3.637,89
VALOR BASE PIS/COFINS.....: R\$ 279.837,51
PIS IMPORTAÇÃO DEVIDO.....: R\$ 7.499,65
PIS IMPORTAÇÃO RECOLHIDO.....: R\$ 7.499,65
COFINS IMPORTAÇÃO DEVIDO.....: R\$ 34.559,93
COFINS IMPORTAÇÃO RECOLHIDO.....: R\$ 34.559,93
ANTIDUMPING IMPORTAÇÃO DEVIDO.....: R\$ 0,00
ANTIDUMPING IMPORTAÇÃO RECOLHIDO.....: R\$ 0,00
TAXA SISCOMEX.....: R\$ 154,23
AFRMM(8,00).....: R\$ 3.710,16

=====
DESPACHANTE ADUANEIRO E AJUDANTES DE DESPACHANTE TECNICAMENTE VINCULADOS:

ERLON PINELA RIVA: CPF 016.488.909-46
ROMARIO S. SILVA SANTOS: CPF 066.258.779-05

Declaração: 22/2063366-6

Data do Registro: 19/10/2022

ROBERTO B. DE OLIVEIRA: CPF 673.463.679-87



Declaração: 22/2063366-6

Data do Registro: 19/10/2022



4

Alertas e Erros

I - Erros Impeditivos

NI - Erros Não Impeditivos

A - Alertas

Adição	Tipo	Mensagem	Linha
001	A	OBSERVE O DISPOSTO NA NOTÍCIA SISCOMEX IMPORTAÇÃO 32/2022.	001

Adição: 22/2063366-6 / 001

Nº do LI : 22/2704646-7

Exportador

Nome: ORIENTE TRIANGLE LATIN AMERICA INC.

País de Aquisição: ESTADOS UNIDOS

Fabricante/Produtor

Nome: SAILUN (VIETNAM) CO., LTD.

País de Origem: VIETNA

Classificação Tarifária

NCM 4011.20.90 - Outros

NBM 4011.20.90

Condição de Venda

INCOTERM: FOB - FREE ON BOARD

VCMV: 44.549,12

DOLAR DOS EUA

Peso Líquido da Adição:

15.749,36000 Kg

Descrição Detalhada da Mercadoria

Qtde: 80,00000 UNIDADE

VUCV: 170,7700000 DOLAR DOS EUA

PNEUS NOVOS DE BORRACHA SEM CÂMARAS DE AR, DOS TIPOS UTILIZADOS EM ÔNIBUS OU CAMINHÕES, CONSTRUÇÃO RADIAL, MEDIDA: 295/80R22.5 152/149L 18PR S815, MARCA: SAILUN, FAMÍLIA: 4A2B7C2, CERTIFICADO DE CONFORMIDADE: 94.134/20, NÚMERO DO REGISTRO DO PRODUTO NO INMETRO: 006789/2014

Qtde: 80,00000 UNIDADE

VUCV: 175,7500000 DOLAR DOS EUA

PNEUS NOVOS DE BORRACHA SEM CÂMARAS DE AR, DOS TIPOS UTILIZADOS EM ÔNIBUS OU CAMINHÕES, CONSTRUÇÃO RADIAL, MEDIDA: 295/80R22.5 18PR 152/149L S606, MARCA: SAILUN, FAMÍLIA: 4A2B7C3, CERTIFICADO DE CONFORMIDADE: 94.134/21, NÚMERO DO REGISTRO DO PRODUTO NO INMETRO: 006789/2015

Qtde: 48,00000 UNIDADE

VUCV: 201,4400000 DOLAR DOS EUA

PNEUS NOVOS DE BORRACHA SEM CÂMARAS DE AR, DOS TIPOS UTILIZADOS EM ÔNIBUS OU CAMINHÕES, CONSTRUÇÃO RADIAL, MEDIDA: 295/80R22.5 16PR 152/148J S917, MARCA: SAILUN, FAMÍLIA: 4A2B7C4, CERTIFICADO DE CONFORMIDADE: 94.134/22, NÚMERO DO REGISTRO DO PRODUTO NO INMETRO: 006789/2016

Qtde: 40,00000 UNIDADE

VUCV: 178,9600000 DOLAR DOS EUA

PNEUS NOVOS DE BORRACHA SEM CÂMARAS DE AR, DOS TIPOS UTILIZADOS EM ÔNIBUS OU CAMINHÕES, CONSTRUÇÃO RADIAL, MEDIDA: 295/80R22.5 18PR 152/149L S737, MARCA: SAILUN, FAMÍLIA: 4A2B7C5, CERTIFICADO DE CONFORMIDADE: 94.134/23, NÚMERO DO REGISTRO DO PRODUTO NO INMETRO: 006789/2017

Imposto de Importação

Regime de Tributação:

RECOLHIMENTO INTEGRAL

Valor a Recolher:

R\$ 0,00

Imposto sobre Produtos Industrializados

Regime de Tributação:

RECOLHIMENTO INTEGRAL

Alíquota Advalorem (TIPI)

1,30%

Valor a Recolher:

R\$ 3.637,88

Dados Gerais Pis e Cofins

Base de Cálculo:

R\$ 279.837,51

Percentual de Redução da base de Cálculo:

0,00%

Regime de Tributação:

RECOLHIMENTO INTEGRAL

Pis/Pasep

Alíquota AdValorem:

2,68%

Valor Devido:

R\$ 7.499,64

Valor a Recolher:

R\$ 7.499,64

Cofins

Alíquota AdValorem:

12,35%

Valor Devido:

R\$ 34.559,93

Valor a Recolher:

R\$ 34.559,93





SECRETARIA DA RECEITA FEDERAL DO BRASIL - RFB
 PORTO DE PARANAGUA
 EXTRATO DA DECLARAÇÃO DE IMPORTAÇÃO
 CONSUMO



Modalidade do Despacho: NORMAL

Quantidade de Adições: 2

Importador

CNPJ: 01.846.805/0001-13 FABI RECAPAGENS DE PNEUS LTDA

Adquirente da Mercadoria

CNPJ: 01.846.805/0001-13 FABI RECAPAGENS DE PNEUS LTDA

Representante Legal

CPF: 021.264.650-80 PRISCILA CAROLINE MAIER THOMAS

Carga

Tipo do Manifesto: MANIFESTO DE CARGA

Número do Manifesto: 1623500959563

Recinto Aduaneiro: TCP - TERMINAL DE CONTEINERES DE PARANAGUA S/A

Embalagem: PECA Quantidade: 315

Peso Bruto: 12.470,55000 Kg Peso Líquido: 12.470,55000 Kg

Valores

	Moeda	Valor
Frete:	DOLAR DOS EUA	1.390,00
Seguro:		0,00
VMLE:	DOLAR DOS ESTADOS UNIDOS	33.480,00
VMLD:	DOLAR DOS ESTADOS UNIDOS	34.869,99

Tributos

	Suspense	Recolhido
I.I.:	0,00	26.668,02
I.P.I.:	0,00	2.513,46
Pis/Pasep:	0,00	4.466,90
Cofins:	0,00	20.584,38
Direitos Antidumping:	0,00	0,00

Data da Emissão: __/__/____

Assinatura do Representante

**Dados Complementares****** DADOS DE EMBARQUE:**

UNIDADE DA SRF DE ENTRADA : PORTO DE PARANAGUA. (0917800) .
DESEMBARÇO RECINTO ADUANEIRO :TCP - TERMINAL DE CONTEINERES DE PARANAGUÁ (9801303) .
LOCAL DE EMBARQUE : CNTAO - TSINGTAO (QINGDAO) - CHINA .
IDENTIFICAÇÃO DO CONHECIMENTO: 162305139652084.
DATA DA CHEGADA EM PARANAGUÁ - PR - BRASIL 21/06/2023 .
PRESENÇA DE CARGA : CEMERCANTE31032008162305139652084 .
PAIS DE PROCEDÊNCIA / ORIGEM : CHINA .
PAIS DE AQUISIÇÃO : ESTADOS UNIDOS .

=====

B/L : QDQR230036.
EMPRESA DE NAVEGAÇÃO: MAERSK A/S .
AGENCIA DE NAVEGAÇÃO : MAERSK BRASIL BRASMAR LTDA.
AGENCIA DESCONSOLIDADORA: NEXT SHIPPING LOGISTICA INTERNACIONAL LTDA .
EMPRESA (NVOCC) : ZHEJIANG Q&R SUPPLY CHAIN MANAGEMENT CO.,LTD .
NAVIO : MAERSK LOTA .
CONTEINER NR. HASU4007782 (40HC), TOTALIZANDO 315 PNEUMÁTICOS MARCA CHENGSHAN ORIGEM CHINA.
PESO BRUTO E LIQUIDO : 12.470,550 KGS .
FATURA COMERCIAL : 0001/BP .
PACKING LIST : REF. 0001/BP .
FORNECEDOR : PORTO INTERNATIONAL LLC .

=====

MERCADORIA ESTA PROVIDA DE SEGURO.

=====

COMPOSIÇÃO DO VALOR ADUANEIRO :
MERCADORIA : US\$ 33.480,00 .
OCEAN FREIGHT PREPAID : US\$ 1.390,00 .
CAPATAZIA/THC/THD : R\$ 934,00 = US\$ 195,40.
TAXA DO DÓLAR : R\$ 4,7799 .
VALOR ADUANEIRO = R\$ 166.675,11 .
TAXA SISCOMEX : R\$ 192,79 .
I.I. NA ALIQUOTA DE 16% : R\$ 26.668,02 .
I.P.I. RECOLHIDO NA ALIQUOTA DE 1,30 % : R\$ 2.513,46 .
PIS/PASEP RECOLHIDO NA ALIQUOTA DE 2,68% : R\$ 4.466,89 .
COFINS RECOLHIDO NA ALIQUOTA DE 12,35% : R\$ 20.584,38 .
AFRMM : R\$ 626,24 .

=====

DE ACORDO COM O ART. 8º DA LEI 10.865/04 FORAM EFETUADO O RECOLHIMENTO DA CONTRIBUIÇÃO DO PIS E COFINS .

=====

IMPOSTO DE IMPORTAÇÃO CONFORME RESOLUÇÃO GECEX/CAMEX N 148, DOU 21/01/2021, QUE TRATA DO ANEXO II DA RES. CAMÉX 125/2016 COM ALIQUOTA DO I.I. DE 0%.

=====

CONFORME DECRETO 11.090, DE 7 DE JUNHO DE 2022, O THC/CAPATAZIA NÃO COMPÕEM A BASE DE CÁLCULO.

=====

***** ATUARÃO NO DESEMBARÇO DAS MERCADORIAS CONSTANTES DA PRESENTE DECLARAÇÃO DE IMPORTAÇÃO OS DESPACHANTES ADUANEIROS:**

MARCO ANTONIO HORN THOMAS - CPF 613.786.660-20 REG 10D.01.002
PRISCILA C. MAIER THOMAS - CPF 021.264.650-80 REG. 10D.01.911
PETERSON BRUNO TRACHINSKY - CPF 924.114.010-00 REG. 10D.02.062
VANDERLEI DE JESUS MAIA - CPF 356.261.359-87 REG. 9D.00.981
CRISTIANE MARYELLI CRIVELARI - CPF 038.044.189-61 REG. 9D.02.402

=====

*DE ACORDO COM A NOTICIA 009 DE 26/02/2002 FICAM AUTORIZADOS A ASSINAR A PRESENTE D.I.:

MARCO ANTONIO HORN THOMAS - CPF 613.786.660-20 REG 10D.01.002
PRISCILA C. MAIER THOMAS - CPF 021.264.650-80 REG 10D.01.911
PETERSON BRUNO TRACHINSKY - CPF 924.114.010-00 REG. 10D.02.062
VANDERLEI DE JESUS MAIA - CPF 356.261.359-87 .
CRISTIANE MARYELLI CRIVELARI - CPF 038.044.189-61 .

=====



Alertas e Erros

I - Erros Impeditivos

NI - Erros Não Impeditivos

A - Alertas

Adição	Tipo	Mensagem	Linha
001	A	OBSERVE O DISPOSTO NA NOTÍCIA SISCOMEX IMPORTAÇÃO 32/2022.	001
001	NI	MERCADORIA ORIG. DO PAÍS INFORMADO SUJEITA A ANTIDUMP OU MEDCOMPENSAT. NÃO DECLARADO. CONFIRME A CORREÇÃO DA DECLARAÇÃO	
002	A	OBSERVE O DISPOSTO NA NOTÍCIA SISCOMEX IMPORTAÇÃO 32/2022.	001
002	NI	MERCADORIA ORIG. DO PAÍS INFORMADO SUJEITA A ANTIDUMP OU MEDCOMPENSAT. NÃO DECLARADO. CONFIRME A CORREÇÃO DA DECLARAÇÃO	

Adição: 23/1225234-0 / 001

Nº do LI : 23/1046403-3

Exportador

Nome: PORTO INTERNACIONAL LLC

País de Aquisição: ESTADOS UNIDOS

Fabricante/Produtor

Nome: Prinx Chengshan (Shandong) Tire Co.,Ltd.

País de Origem: CHINA, REPUBLICA POPULAR

Classificação Tarifária

NCM 4011.20.90 - Outros

NBM 4011.20.90

Condição de Venda

INCOTERM: FOB - FREE ON BOARD

VCMV: 25.200,00

DOLAR DOS EUA

Peso Líquido da Adição:

9.440,25000 Kg

Descrição Detalhada da Mercadoria

Qtde: 125,00000 UNIDADE

VUCV: 112,0000000 DOLAR DOS EUA

PNEUMATICOS NOVOS, DE BORRACHA, DOS TIPOS UTILIZADOS EM ONIBUS E CAMINHOES, CONSTRUÇÃO CONVENCIONAL, PARA USO COM CAMARA (SEM CAMARA) , MARCA CHENGSHAN // FAMILIA: 4A1B5C1 --- REGISTRO: 002204/2020 --- CERTIFICADO: TUV 20.0365 --- MEDIDA: 10.00-20 16PR 146/143G TT CSP57 2100_1100014057

Qtde: 100,00000 UNIDADE

VUCV: 112,0000000 DOLAR DOS EUA

PNEUMATICOS NOVOS, DE BORRACHA, DOS TIPOS UTILIZADOS EM ONIBUS E CAMINHOES, CONSTRUÇÃO CONVENCIONAL, PARA USO COM CAMARA (SEM CAMARA) , MARCA CHENGSHAN // FAMILIA: 4A1B5C1 --- REGISTRO: 002204/2020 --- CERTIFICADO: TUV 20.0365 --- MEDIDA: 10.00-20 16PR 146/143G TT CSP20 2100_1100013020

Imposto de Importação

Regime de Tributação:

RECOLHIMENTO INTEGRAL

Alíquota AdValorem (TEC):

16,00%

Valor a Recolher:

R\$ 20.077,28

Imposto sobre Produtos Industrializados

Regime de Tributação:

RECOLHIMENTO INTEGRAL

Alíquota Advalorem (TIPI)

1,30%

Valor a Recolher:

R\$ 1.892,28

Dados Gerais Pis e Cofins

Base de Cálculo:

R\$ 125.483,06

Percentual de Redução da base de Cálculo:

0,00%

Regime de Tributação:

RECOLHIMENTO INTEGRAL

Pis/Pasep

Alíquota AdValorem:

2,68%

Valor Devido:

R\$ 3.362,94

Valor a Recolher:

R\$ 3.362,94

Cofins

Alíquota AdValorem:

12,35%

Valor Devido:

R\$ 15.497,15

Valor a Recolher:

R\$ 15.497,15



Adição: 23/1225234-0 / 002

Nº do LI : 23/1733225-6

Exportador

Nome: PORTO INTERNACIONAL LLC

País de Aquisição: ESTADOS UNIDOS

Fabricante/Produtor

Nome: Prinx Chengshan (Shandong) Tire Co.,Ltd.

País de Origem: CHINA, REPUBLICA POPULAR

Classificação Tarifária

NCM 4011.20.90 - Outros

NBM 4011.20.90

Condição de Venda

INCOTERM: FOB - FREE ON BOARD

VCMV: 8.280,00

DOLAR DOS EUA

Peso Líquido da Adição:

3.030,30000 Kg

Descrição Detalhada da Mercadoria

Qtde: 40,00000 UNIDADE

VUCV: 92,0000000 DOLAR DOS EUA

PNEUMATICOS NOVOS, DE BORRACHA, DOS TIPOS UTILIZADOS EM ONIBUS E CAMINHOS,
 CONSTRUÇÃO CONVENCIONAL, PARA USO COM CAMARA (SEM CAMARA) , MARCA CHENGSHAN //
 FAMILIA: 4A1B4C1 --- REGISTRO: 002203/2020 --- CERTIFICADO: TUV 20.0364 --- MEDIDA: 9.00-20 14PR
 140/137G TT CSP13C 2100_1090012011

Qtde: 50,00000 UNIDADE

VUCV: 92,0000000 DOLAR DOS EUA

PNEUMATICOS NOVOS, DE BORRACHA, DOS TIPOS UTILIZADOS EM ONIBUS E CAMINHOS,
 CONSTRUÇÃO CONVENCIONAL, PARA USO COM CAMARA (SEM CAMARA) , MARCA CHENGSHAN //
 FAMILIA: 4A1B4C1 --- REGISTRO: 002203/2020 --- CERTIFICADO: TUV 20.0364 --- MEDIDA: 9.00-20 14PR
 140/137G TT CSP48 2100_1090012048

Imposto de Importação

Regime de Tributação:

RECOLHIMENTO INTEGRAL

Alíquota AdValorem (TEC):

16,00%

Valor a Recolher:

R\$ 6.590,72

Imposto sobre Produtos Industrializados

Regime de Tributação:

RECOLHIMENTO INTEGRAL

Alíquota Advalorem (TIPI)

1,30%

Valor a Recolher:

R\$ 621,17

Dados Gerais Pís e Cofins

Base de Cálculo:

R\$ 41.192,05

Percentual de Redução da base de Cálculo:

0,00%

Regime de Tributação:

RECOLHIMENTO INTEGRAL

Pis/Pasep

Alíquota AdValorem:

2,68%

Valor Devido:

R\$ 1.103,94

Valor a Recolher:

R\$ 1.103,94

Cofins

Alíquota AdValorem:

12,35%

Valor Devido:

R\$ 5.087,21

Valor a Recolher:

R\$ 5.087,21





Ministério do Meio Ambiente
Instituto Brasileiro do Meio Ambiente e dos Recursos Naturais Renováveis
CADASTRO TÉCNICO FEDERAL
CERTIFICADO DE REGULARIDADE - CR



Registro n.º	Data da consulta:	CR emitido em:	CR válido até:
5838076	17/04/2023	17/04/2023	17/07/2023

Dados básicos:

CNPJ : 01.846.805/0001-13
Razão Social : FABI RECAPAGENS DE PNEUS LTDA
Nome fantasia : FABI RECAPAGENS DE PNEUS LTDA
Data de abertura : 13/05/1997

Endereço:

logradouro: RUA JORGE ALVES RIBEIRO , 1750 , SALA B
N.º: 1750 Complemento: SALA B
Bairro: CONRADINHO Município: GUARAPUAVA
CEP: 85055-040 UF: PR

**Cadastro Técnico Federal de Atividades Potencialmente Poluidoras
e Utilizadoras de Recursos Ambientais – CTF/APP**

Código	Descrição
21-45	Importação de pneus e similares - Resolução CONAMA nº 416/2009
9-7	Recondicionamento de pneumáticos

Conforme dados disponíveis na presente data, CERTIFICA-SE que a pessoa jurídica está em conformidade com as obrigações cadastrais e de prestação de informações ambientais sobre as atividades desenvolvidas sob controle e fiscalização do Ibama, por meio do CTF/APP.

O Certificado de Regularidade emitido pelo CTF/APP não desobriga a pessoa inscrita de obter licenças, autorizações, permissões, concessões, alvarás e demais documentos exigíveis por instituições federais, estaduais, distritais ou municipais para o exercício de suas atividades

O Certificado de Regularidade emitido pelo CTF/APP não habilita o transporte e produtos e subprodutos florestais e faunísticos.

Chave de autenticação	SVUUERANABA2NWDL
------------------------------	------------------

Certificados

Produtos

Serviços

Empresas

Organismos
Acreditados

voltar

Produtos e Serviços com Conformidade Avaliada

Certificados

Resultado da Consulta:

1 Certificado(s)

18 Produtos(s)

0 Serviços(s)

Página 1

Certificador: IQA N° Certificado: 04P-0697.02-24 Tipo: Produto Emissão: 10/12/2019 Validade: 10/12/2023 Status do Certificado: Ativo Doc.Normativo

CNPJ/CPF	Razão Social / Nome (PF)	Nome fantasia	Endereço	Status	Papel da empresa
22301988000161	PROMETEON TYRE GROUP INDÚSTRIA BRASIL LTDA.		AV. GIOVANNI BATTISTA PIRELLI, 871 --- SANTO ANDRÉ, SP - BRASIL	ATIVO	REPRESENTANTE LEGAL
22301988000404	PROMETEON TYRE GROUP INDUSTRIA BRASIL LTDA.	PROMETEON TYRE GROUP INDUSTRIA	AV. ALEXANDRE DE GUSMÃO, 487 -- VILA HOMERO THON - SANTO ANDRÉ, SP - BRASIL	ATIVO	CENTRO DE TECNOLOGIA/FABRICANTE
22301988000595	PROMETEON TYRE GROUP INDUSTRIA BRASIL LTDA.	PROMETEON TYRE GROUP	AV. ELY CORRÊA, 1610 -- DONA MERCEDES - GRAVATAÍ, RS - BRASIL	ATIVO	FABRICANTE

▼ Marca	▼ Modelo	▼ Importado	▼ Descrição
ANTEO	ANTEO 7.00-16C 12PR 117/116L TT AT59 / 39477	NÃO	(F24) 3A1B4C1
ANTEO	ANTEO 7.50-16 12PR 121/120J TT AP22 / 39480	NÃO	(F24) 3A1B4C1
ANTEO	ANTEO 7.50-16C 10PR 116/114L TT AT52 / 39484	NÃO	(F24) 3A1B4C1
ANTEO	ANTEO 7.50-16C 10PR 116/114L TT AT59 / 39478	NÃO	(F24) 3A1B4C1
ANTEO	ANTEO 7.50-16C 12PR 121/120J TT AT52 / 39485	NÃO	(F24) 3A1B4C1
ANTEO	ANTEO 7.50-16C 14PR 122/118J TT AP22 / 39481	NÃO	(F24) 3A1B4C1
ANTEO	ANTEO 7.50-16C 14PR 122/118J TT AT52 / 39488	NÃO	(F24) 3A1B4C1
PIRELLI	PIRELLI 7.00-16 (12) 117/116L TT CT52 CENTAURO / 20104	NÃO	(F24) 3A1B4C1
PIRELLI	PIRELLI 7.50-16 (10) 116/114L TT AS22 ARES / 23685	NÃO	(F24) 3A1B4C1
PIRELLI	PIRELLI 7.50-16 (10) TT AS22 / 01760	NÃO	(F24) 3A1B4C1
PIRELLI	PIRELLI 7.50-16 (10) TT CT52 / 04700	NÃO	(F24) 3A1B4C1
PIRELLI	PIRELLI 7.50-16 (10) TT RT59 / 04673	NÃO	(F24) 3A1B4C1
PIRELLI	PIRELLI 7.50-16 (12) TT AS22 / 01757	NÃO	(F24) 3A1B4C1
PIRELLI	PIRELLI 7.50-16 (12) TT CT52 / 04701	NÃO	(F24) 3A1B4C1
PIRELLI	PIRELLI 7.50-16 116/114L TT 10 CT52 CENTAURO / 36168	NÃO	(F24) 3A1B4C1
PIRELLI	PIRELLI 7.50-16 122/118J AS22 / 13454	NÃO	(F24) 3A1B4C1
PIRELLI	PIRELLI 7.50-16 122/118J CT52 CENTAURO / 13455	NÃO	(F24) 3A1B4C1
PIRELLI	PIRELLI 7.50-17 121/116L TT CT52 / 19311	NÃO	(F24) 3A1B4C1



topo





BRASIL



----- Site do Inmetro ----- v

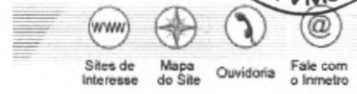

Certificados

Produtos

Serviços

Empresas

Organismos Acreditados



Produtos e Serviços com Conformidade Avaliada

Certificados

Resultado da Consulta:

1 Certificado(s)

4 Produtos(s)

0 Serviços(s)

Página 1

Certificador: TUVB N° Certificado: TUV 20.0364 Tipo: Produto Emissão: 21/02/2020 Validade: 21/02/2024 Status do Certificado: Ativo Doc.Normativo

CNPJ/CPF	Razão Social / Nome (PF)	Nome fantasia	Endereço	Status	Papel da empresa
24110684000142	LICEMPRE REGULAÇÃO DE EMPRESAS E PRODUTOS LTDA	LICEMPRE REGULAÇÃO DE EMPRESAS E PRODUTO	RUA JOSE BIANCHI, 555 – RIBEIRÃO PRETO – SP, - - - - , - BRASIL	ATIVO	SOLICITANTE

Marca	Modelo	Importado	Descrição
CHENGSHAN	CSP13C 2100_1090012011 POR	SIM	9.00-20 14PR 140/137G TT
CHENGSHAN	CSP13C 2100_1090013011 TT POR	SIM	9.00-20 14PR 140/137K
CHENGSHAN	CSP48 2100_1090012048 POR	SIM	9.00-20 14PR 140/137G TT
CHENGSHAN	CSP48 2100_1090013048 TT POR	SIM	9.00-20 14PR 140/137K



Nova Pesquisa

Certificados | Produtos | Serviços | Empresas | Organismos Acreditados

LIGHT TRUCK



CSP21

Economia de combustível, baixa geração de calor, confortável

- Padrão em zigue-zague, excelente desempenho de controle e direção;
- Excelente design de fórmula, baixa geração de calor, desempenho de alta velocidade.

Tamanho	PR	LI	Símbolo de Velocidade	Medir Aro	TT/TL	Dimensão (mm)		Max. Carregar (KG)		Max. Inflação (kpa)	
						Largura da secção	Diâmetro externo	Única	Dupla	Única	Dupla
7.50-16LT	14PR	122/118	K	6.00G	TT	215	805	1500	1320	730	730



LIGHT TRUCK



CSP13

Alta capacidade de carga, resistente ao desgaste, resistente a perfurações

- Projeto de contorno ideal, fornece excelente estabilidade dimensional, pequena deformação do corpo do pneu;
- Excelente design de fórmula, resistente ao desgaste, resistente a perfurações.

Tamanho	PR	LI	Símbolo de Velocidade	Medir Aro	TT/TL	Dimensão (mm)		Max. Carregar (KG)		Max. Inflação (kpa)	
						Largura da secção	Diâmetro externo	Única	Dupla	Única	Dupla
7.50-16LT	14PR	122/118	K	6.00G	TT	215	805	1500	1320	730	730

MEDIUM TRUCK



CSP13C

Alta capacidade de carga, resistente ao desgaste

- Optimal contour design, provide excellent dimensional stability, small tire body deformation;
- Excellent formula design, wear-resisting, puncture-resisting.

Tamanho	PR	LI	Símbolo de Velocidade	Medir Aro	TT/TL	Dimensão (mm)		Max. Carregar (KG)		Max. Inflação (kpa)	
						Largura da secção	Diâmetro externo	Única	Dupla	Única	Dupla
9.00-20	14PR	140/137	K	7	TT	259	1018	2500	2300	770	700



MEDIUM TRUCK



CSP48

Alta capacidade de carga, resistente ao desgaste

- Padrão em zigue-zague, excelente desempenho antiderrapante;
- Fórmula especial de borracha, baixa geração de calor e excelente resistência à trinca na base do padrão.

Tamanho	PR	LI	Símbolo de Velocidade	Medir Aro	TT/TL	Dimensão (mm)		Max. Carregar (KG)		Max. Inflação kpa	
						Largura da secção	Diâmetro externo	Única	Dupla	Única	Dupla
9.00-20	14PR	140/137	K	7	TT	259	1018	2500	2300	770	700

MEDIUM TRUCK



CSP20

Anti-crack, economia de combustível, baixa geração de calor

- Design de padrão em zigue-zague de camada dupla, inibe efetivamente a rachadura da base do padrão;
- Excelente design de fórmula, baixa geração de calor, desempenho de alta velocidade.

Tamanho	PR	LI	Símbolo de Velocidade	Medir Aro	TT/TL	Dimensão (mm)		Max. Carregar (KG)		Max. Inflação kpa)	
						Largura da secção	Diâmetro externo	Única	Dupla	Única	Dupla
10.00-20	16PR	146/143	K	7.5	TT	278	1055	3000	2725	810	740



MEDIUM TRUCK



CSP57

Forte força de tração, alta capacidade de carga, resistente ao desgaste

- Padrão transversal, excelente desempenho de tração e desempenho de frenagem;
- Desenho otimizado da carroceria, alta capacidade de carga, excelente estabilidade dimensional;
- Fórmula de borracha especial, resistente ao desgaste, resistente à perfuração.

Tamanho	PR	LI	Símbolo de Velocidade	Medir Aro	TT/TL	Dimensão (mm)		Max. Carregar		Max. Inflation (kpa)	
						Largura da secção	Diâmetro externo	Única	Dupla	Única	Dupla
10.00-20	16PR	146/143	K	7.5	TT	278	1055	3000	2725	810	740



Licitação Coronel Vivida <licitacaocoronelvivida@gmail.com>

PROPOSTA AJUSTADA REFERENTE AO PREGÃO 54/23

1 mensagem

Baratao Pneus <vendasbarataopneus@gmail.com>

10 de julho de 2023 às 14:58

Para: licitacaocoronelvivida@gmail.com, iana@coronelvivida.pr.gov.br

Boa Tarde Sr Pregoeiro

Em anexo está nossa proposta ajustada e demais documentos solicitados conforme edital .



att

Baratão Pneus Ltda



ajustada.zip
2795K



REPÚBLICA FEDERATIVA DO BRASIL

CADASTRO NACIONAL DA PESSOA JURÍDICA

NÚMERO DE INSCRIÇÃO 43.848.661/0001-84 MATRIZ	COMPROVANTE DE INSCRIÇÃO E DE SITUAÇÃO CADASTRAL	DATA DE ABERTURA 09/10/2021
NOME EMPRESARIAL SOL IMPORTS COMERCIO E IMPORTACAO DE AUTOMOTIVA LTDA		
TÍTULO DO ESTABELECIMENTO (NOME DE FANTASIA) SOL IMPORTS COMERCIO E IMPORTACAO AUTOMOTIVA LTDA.		PORTE DEMAIS
CÓDIGO E DESCRIÇÃO DA ATIVIDADE ECONÔMICA PRINCIPAL 45.30-7-02 - Comércio por atacado de pneumáticos e câmaras-de-ar		
CÓDIGO E DESCRIÇÃO DAS ATIVIDADES ECONÔMICAS SECUNDÁRIAS 45.30-7-01 - Comércio por atacado de peças e acessórios novos para veículos automotores 45.30-7-03 - Comércio a varejo de peças e acessórios novos para veículos automotores 45.30-7-05 - Comércio a varejo de pneumáticos e câmaras-de-ar		
CÓDIGO E DESCRIÇÃO DA NATUREZA JURÍDICA 206-2 - Sociedade Empresária Limitada		
LOGRADOURO AV MORANGUEIRA	NÚMERO 3607	COMPLEMENTO SALA 01
CEP 87.035-690	BAIRRO/DISTRITO JARDIM DIAS I	MUNICÍPIO MARINGA
		UF PR
ENDEREÇO ELETRÔNICO ITAMAR.CASSAMALE@TRANSPANORAMA.COM.BR	TELEFONE (44) 3261-0000/ (44) 9961-0530	
ENTE FEDERATIVO RESPONSÁVEL (EFR) *****		
SITUAÇÃO CADASTRAL ATIVA	DATA DA SITUAÇÃO CADASTRAL 09/10/2021	
MOTIVO DE SITUAÇÃO CADASTRAL		
SITUAÇÃO ESPECIAL *****	DATA DA SITUAÇÃO ESPECIAL *****	

Aprovado pela Instrução Normativa RFB nº 1.863, de 27 de dezembro de 2018.

Emitido no dia 05/06/2023 às 10:28:05 (data e hora de Brasília).

Página: 1/1

SOL IMPORTS COMÉRCIO E IMPORTAÇÃO AUTOMOTIVA LTDA.**CONTRATO SOCIAL**

CLÁUDIO COELHO ADAMUCHO, brasileiro, separado judicialmente, natural da cidade de Osvaldo Cruz, Estado de São Paulo, empresário, residente e domiciliado na cidade de Maringá, Estado do Paraná, na Av. Advogado Horácio Raccanello Filho, n.º 5355, Apto. 1502, zona 07, CEP 87020-035, portador da cédula de identidade civil RG n.º 11.611.512-9, expedida pelo Instituto de Identificação do Estado de São Paulo, inscrito no CPF do MF sob o n.º 970.256.158-20;

VALDECIR COELHO ADAMUCHO, brasileiro, maior, nascido em 01 de janeiro de 1963, casado pelo regime de comunhão parcial de bens, natural da cidade de Osvaldo Cruz, Estado de São Paulo, empresário, residente e domiciliado na cidade de Maringá, Estado do Paraná, na Avenida Herval n.º 888, apartamento 1702, bairro zona 07, CEP 87020-016, portador da Cédula de Identidade Civil RG n.º 9.044.887, expedida pelo Instituto de Identificação do Estado de São Paulo, inscrito no C.P.F. do MF sob o n.º 077.299.188-03;

Têm entre si, justo e contratado a constituição de uma Sociedade Empresária Limitada, nos termos dos artigos: 1.052 a 1.087 regulados no Capítulo IV – das Sociedades Limitadas, da Lei 10.406 de janeiro de 2002 e Lei 6.404/1976: arts.2º, §3º; 206 a 219; 243, §2º; reger-se-á pelas seguintes cláusulas:

CAPÍTULO I**NOME EMPRESARIAL, SEDE, FORO, FILIAIS E OBJETIVOS**

CLÁUSULA PRIMEIRA: A sociedade girará sob o nome empresarial de: **SOL IMPORTS COMÉRCIO E IMPORTAÇÃO AUTOMOTIVA LTDA.**

CLÁUSULA SEGUNDA: A sociedade terá sua sede e foro na cidade de Maringá (PR) na Avenida Morangueira, n.º. 3607, Sala 01, CEP. 87035-690, podendo abrir e manter filiais, escritórios ou sucursais em qualquer parte do território nacional desde que, agregado à matriz, contribuam para que sejam atingidos os objetivos sociais.

CLÁUSULA TERCEIRA: A sociedade tem por objeto social: **Comércio e Importação de Peças Automotivas, Rodas, Pneus e Câmeras de Ar.**

CAPÍTULO II**INÍCIO, DURAÇÃO E ENCERRAMENTO DA SOCIEDADE**

CLÁUSULA QUARTA: O prazo de duração da Sociedade será por tempo indeterminado, iniciando suas operações sociais em 15 de outubro de 2021;

SOL IMPORTS COMÉRCIO E IMPORTAÇÃO AUTOMOTIVA LTDA.
CONTRATO SOCIAL



CLÁUSULA QUINTA: A sociedade poderá além dos casos previstos em Lei ser dissolvida pelos sócios que deliberarão sobre o assunto, respeitando que todas as decisões ou resoluções serão registradas no Livro de Atas de Reuniões da Diretoria, e para deliberação válida será necessária a presença da maioria societária e o “quórum” para decisão será de 3/4 (três quartos do capital social).

CLÁUSULA SEXTA: Na hipótese de ser deliberada a dissolução da sociedade, os sócios farão levantar na época dos fatos, um balanço especial de encerramento sendo certo que, após pagas as dívidas existentes, o saldo partível será dividido entre os sócios na proporção de suas respectivas quotas de capital.

CAPÍTULO III

ADMINISTRAÇÃO, REPRESENTAÇÃO E ATIVIDADE DOS SÓCIOS

CLÁUSULA SÉTIMA: A sociedade será administrada pelos sócios: **CLÁUDIO COELHO ADAMUCHO**, que de ora em diante será denominado de DIRETOR PRESIDENTE, e **VALDECIR COELHO ADAMUCHO**, que de ora em diante será denominado de DIRETOR ADMINISTRATIVO;

PARÁGRAFO ÚNICO: - Compete aos administradores, independentemente da indicação, administrar os negócios sociais, representando a sociedade ativa e passivamente, com amplos, gerais e ilimitados poderes, em juízo ou fora dele, inclusive perante repartições públicas em geral e entidades de direito público, individualmente.

I- Competirá ao **DIRETOR PRESIDENTE**, as seguintes funções e responsabilidades:

- a) Convocar e presidir as reuniões da sociedade;
- b) Representar a sociedade em atos solenes, formais e informais, quando a situação não exigir representação jurídica;
- c) Estabelecer diretrizes estratégicas da sociedade;
- d) Superintender todas as atividades da companhia, bem como zelar pelo cumprimento de seus objetivos.
- e) Realizar pagamentos, assinar cheques individualmente;
- f) Assinar contratos de qualquer natureza individualmente, exceto para aval e alienação fiduciária, os quais deverão ser em conjunto com o Diretor Administrativo;
- g) Conduzir relacionamentos com terceiros de interesse da empresa;

SOL IMPORTS COMÉRCIO E IMPORTAÇÃO AUTOMOTIVA LTDA.
CONTRATO SOCIAL



II- Competirá ao **DIRETOR ADMINISTRATIVO**, as seguintes funções e responsabilidades:

- a) Secretariar as reuniões dos sócios;
- b) Realizar pagamentos e assinar cheques individualmente;
- c) Assinar balanços e documentos contábeis;
- d) Contratar e demitir colaboradores, bem como assinar carteira de trabalho, contratação de terceiros para prestação de serviços, acordos coletivos e representar a empresa junto a justiça do trabalho, autorizar a indicação de preposto para representar a sociedade junto a justiça do trabalho;
- e) Zelar pela eficiência e eficácia operacional da companhia;
- f) Estabelecer políticas e gestão de recursos humanos e tecnológicos;
- g) Substituir o Presidente na sua ausência.

1 - A sociedade poderá ser representada, ainda por procuradores, administradores delegados não sócios, agindo sempre em conjunto de dois, sendo obrigatória a assinatura de um dos sócios, de acordo com os poderes e prazos especificados no respectivo mandato, cujo prazo não poderá exceder a doze meses, com exceção do mandato "*Ad judicia*", a qual terá prazo indeterminado;

2 - Os sócios no exercício da administração da sociedade terão direito a retirada mensal, a título de pró-labore, a ser fixada pelos sócios, e que será levada à conta de despesas gerais da sociedade.

CAPÍTULO IV

CAPITAL SOCIAL E RESPONSABILIDADE DOS SÓCIOS

CLÁUSULA OITAVA: O Capital Social da empresa é de R\$ 3.000.000,00 (Três Milhões de Reais), representado por 3.000.000 (Três Milhões) de quotas sociais, no valor nominal de R\$ 1,00 (um real) cada, assim distribuído entre os sócios:

1 - O sócio **CLÁUDIO COELHO ADAMUCHO**, subscreve 1.500.000 (Um Milhão e Quinhentas mil) quotas sociais, no valor de R\$ 1,00 (Um Real) cada uma, perfazendo um total de R\$ 1.500.000,00 (Um Milhão e Quinhentos Mil Reais), que deverão ser integralizadas em até 180 (cento e oitenta) dias, a partir da averbação deste instrumento na JUCEPAR, em moeda corrente do país;

2 - O sócio **VALDECIR COELHO ADAMUCHO**, subscreve 1.500.000 (Um Milhão e Quinhentas mil) quotas sociais, no valor de R\$ 1,00 (Um Real) cada uma, perfazendo um total de R\$ 1.500.000,00 (Um Milhão e Quinhentos Mil Reais), que deverão ser

SOL IMPORTS COMÉRCIO E IMPORTAÇÃO AUTOMOTIVA LTDA.
CONTRATO SOCIAL



integralizadas em até 180 (cento e oitenta) dias, a partir da averbação deste instrumento na JUCEPAR, em moeda corrente do país;

SÓCIOS	QUOTAS	VALOR	PERCENTUAL.
CLAUDIO COELHO ADAMUCHO	1.500.000	1.500.000,00	50
VALDECIR COELHO ADAMUCHO	1.500.000	1.500.000,00	50
TOTALIZANDO	3.000.000	3.000.000,00	100

§1º- A responsabilidade de cada sócio é restrita ao valor de suas quotas, sendo que os mesmos não respondem subsidiariamente pelas obrigações sociais, de acordo com o Art.997, VIII, da Lei 10.406 de 10 de janeiro de 2002, mas todos respondem solidariamente pela integralização do Capital Social.

CAPÍTULO V

DAS REUNIÕES GERAIS

CLÁUSULA NONA: O Contrato Social e as reuniões da diretoria é o órgão supremo da sociedade e dentro dos limites legais tomará toda e qualquer decisão de interesse da sociedade, e suas deliberações vinculam a todos, ainda que ausentes ou discordantes.

PARAGRAFO ÚNICO: As Reuniões serão convocadas pelos “Administradores” ou por qualquer sócio quotista, sempre que necessário, por escrito e com antecedência mínima de 10 (dez) dias, mediante comunicados aos quotistas por meio de circulares e devidamente registradas no Livro de presenças das reuniões que não precisarão ser arquivados perante o Registro do Comércio ou Publicados e para deliberação ser válida será necessário o “quórum” de 3/4 (três quartos) do capital social.

CAPÍTULO VI

ENCERRAMENTO DO EXERCÍCIO E REMUNERAÇÃO DOS SÓCIOS

CLÁUSULA DÉCIMA: Anualmente em 31 de dezembro, a sociedade fará levantar um balanço com apuração de resultados, sendo certo que os lucros ou prejuízos serão distribuídos ou suportados pelos sócios na proporção de seus respectivos capitais

CLÁUSULA DÉCIMA PRIMEIRA: Ao término de cada exercício social, em 31 de dezembro, os administradores prestarão contas justificadas de sua administração,

SOL IMPORTS COMÉRCIO E IMPORTAÇÃO AUTOMOTIVA LTDA.
CONTRATO SOCIAL



procedendo à elaboração do inventário, do balanço patrimonial e do balanço de resultado econômico, que não precisarão ser arquivados perante o Registro do Comércio ou Publicados.

CLÁUSULA DÉCIMA SEGUNDA: Nos quatro meses seguintes ao término do exercício social, os sócios deliberarão sobre a apuração de contas, o modo de suas remunerações, e designarão administrador (es) quando for o caso.

CLÁUSULA DÉCIMA TERCEIRA: O sócio no efetivo exercício do cargo de “Administrador “ terá direito a uma retirada mensal a título de pró-labore, valor que ajustará em comum acordo com os demais sócios, pelos serviços que efetivamente prestar na sociedade, o qual poderá ser reajustado periodicamente pelo consenso dos sócios e, dentro da capacidade financeira da sociedade, importância essa que será lançada a débito da conta de despesas da sociedade, a ser estipulada dentro dos limites da legislação do imposto de renda pertinente.

CAPÍTULO VII

CESSÃO DE QUOTAS, RETIRADA E FALECIMENTO DE SÓCIOS

CLÁUSULA DECIMA QUARTA: As quotas sociais não poderão ser alienadas, cedidas ou transferidas, no todo ou em parte, sem o prévio e expresso consentimento dos outros sócios, aos quais caberá o direito de preferência na aquisição das mesmas, em igualdade de condições, observadas as disposições legais, e do presente instrumento. Não poderão ser oferecidas em penhora, execução ou liquidação de débitos particulares dos sócios, ou para garantir obrigações dos sócios, sendo nulas de pleno direito todas as transações que onerem as mesmas.

CLÁUSULA DÉCIMA QUINTA: O sócio que desejar retirar-se da sociedade ou, desfazer-se de suas quotas sociais, deverá comunicar aos demais com antecedência mínima de 60 (sessenta) dias, por escrito, para que possam exercer o seu direito de preferência.

CLÁUSULA DÉCIMA SEXTA: A sociedade não se dissolverá pela vontade ou falecimento de um ou de alguns dos sócios, mesmo que reste apenas um deles, devendo prosseguir sua atividade empresarial com os sócios remanescentes.

1 - No caso de restar apenas um sócio na sociedade, a pluralidade deve ser restabelecida no prazo de 180 (cento e oitenta) dias, a contar da data da verificação da unicidade.

2 - Se os herdeiros do sócio pré-morto não desejarem ingressar na sociedade, caberá aos sócios remanescentes indicarem a forma de pagamento dos haveres pecuniários devidos em razão da quota social possuída, optando entre a entrega das quotas das sociedades em

SOL IMPORTS COMÉRCIO E IMPORTAÇÃO AUTOMOTIVA LTDA.
CONTRATO SOCIAL



que esta sociedade participar, ou através do pagamento em dinheiro, o qual respeitará o seguinte:

- a) Os valores serão apurados através de balanços contábeis especialmente levantados para a ocasião, tanto na presente sociedade, quanto naquelas em que esta participar;
- b) Os bens imóveis, serão apurados pelo valor de mercado, considerando 3 (três) avaliações por empresas do ramo que forem consenso entre os herdeiros e os sócios remanescente.
- c) Os haveres serão apurados tendo como data-base aquela do falecimento do sócio;
- d) Fica estabelecido, desde já, que será indicado um liquidante pela Sociedade, para apurar os haveres, na forma já definida no presente;
- e) Apurados os valores, os herdeiros do sócio pré-morto receberão os mesmos em 60 (sessenta) parcelas, vencíveis mensalmente, contadas da data do falecimento do sócio, sem qualquer imputação de juros ou benefício financeiro.

3 - Enquanto não for aberto o inventário, os atos que seriam de competência do sócio pré-morto serão praticados pela Diretoria, ficando responsáveis civilmente, em relação ao espólio, pelos atos praticados. Em caso de restar apenas um sócio, este poderá praticar todos os atos de gestão isoladamente.

4 - Não havendo a concordância dos sócios remanescentes na admissão dos herdeiros, estes poderão nomear representantes, ou administradores não sócios, de suas quotas de participação junto à sociedade através de procurações e ou outorgas, e, se ainda não houver interesse dos herdeiros, e ou dos sócios remanescentes, os haveres do sócio em questão, serão apurados em balanço realizado até 30 (trinta) dias após o falecimento, ajustados aos valores de mercado dos ativos, abatendo-se do total das contas a receber 15% (quinze por cento) para perdas eventuais, pagando-se a parte líquida apurada em 12 (doze) parcelas mensais e sucessivas, vencendo-se a primeira sessenta dias após efetivação da manifestação por escrito.

5 - A admissão de herdeiros sucessores, será sempre e tão somente como quotistas, obedecendo rigorosamente a linha sucessória regradada no Código Civil em vigor.

CLÁUSULA DÉCIMA SETIMA: O presente contrato poderá ser alterado e as resoluções serão registradas no Livro de Atas de Reuniões da Diretoria, e para deliberação válida será necessária a presença da maioria societária e com "quórum" de 3/4 (três quartos) do capital social.

SOL IMPORTS COMÉRCIO E IMPORTAÇÃO AUTOMOTIVA LTDA.
CONTRATO SOCIAL



CAPÍTULO VIII

DISPOSIÇÕES FINAIS

CLÁUSULA DÉCIMA OITAVA: Os casos omissos no presente instrumento, serão resolvidos de comum acordo entre os sócios, e pelas disposições legais aplicáveis à espécie, vigente à época dos fatos.

CLÁUSULA DÉCIMA NONA : Os Administradores declaram, sob as penas da lei, de que não estão impedidos de exercerem a administração da sociedade, por lei especial, ou em virtude de condenação criminal, ou por se encontrar sob os efeitos dela, a pena que vede, ainda que temporariamente, o acesso a cargos públicos ou por crime falimentar, de prevaricação, peita ou suborno, concussão, peculato, ou contra a economia popular, contra o sistema financeiro nacional, contra normas de defesa da concorrência, contra as relações de consumo, fé pública, ou a propriedade.

CLÁUSULA VIGÉSIMA: Os sócios elegem o foro da Comarca de Maringá, Estado do Paraná, para dirimirem qualquer demanda advinda do presente instrumento.

E por se acharem em perfeito acordo, em tudo quanto neste instrumento particular foi lavrado, obrigam-se a cumprir o presente contrato, assinando-o, digitalmente para registro e arquivamento na MM. Junta Comercial do Estado do Paraná.

Maringá (PR), 06 outubro de 2021.

CLAUDIO COELHO ADAMUCHO

VALDECIR COELHO ADAMUCHO

ELABORADO POR:

SEBASTIÃO DE MEDEIROS
Advogado – OAB/PR 31.739
Contador - CRC/PR-22471/0-6
CPF 143.933.109-00



ASSINATURA ELETRÔNICA

Certificamos que o ato da empresa SOL IMPORTS COMERCIO E IMPORTACAO DE AUTOMOTIVA LTDA consta assinado digitalmente por:

IDENTIFICAÇÃO DO(S) ASSINANTE(S)	
CPF/CNPJ	Nome
07729918803	VALDECIR COELHO ADAMUCHO
14393310900	SEBASTIAO DE MEDEIROS
97025615820	CLAUDIO COELHO ADAMUCHO



CERTIFICO O REGISTRO EM 09/10/2021 18:05 SOB Nº 41210309036.
PROTOCOLO: 216830680 DE 08/10/2021.
CÓDIGO DE VERIFICAÇÃO: 12107528299. CNPJ DA SEDE: 43848661000184.
NIRE: 41210309036. COM EFEITOS DO REGISTRO EM: 06/10/2021.
SOL IMPORTS COMERCIO E IMPORTACAO DE AUTOMOTIVA LTDA

LEANDRO MARCOS RAYSEL BISCAIA
SECRETÁRIO-GERAL
www.empresafacil.pr.gov.br



MINISTÉRIO DA FAZENDA
Secretaria da Receita Federal do Brasil
Procuradoria-Geral da Fazenda Nacional



**CERTIDÃO NEGATIVA DE DÉBITOS RELATIVOS AOS TRIBUTOS FEDERAIS E À DÍVIDA
ATIVA DA UNIÃO**

Nome: SOL IMPORTS COMERCIO E IMPORTACAO DE AUTOMOTIVA LTDA
CNPJ: 43.848.661/0001-84

Ressalvado o direito de a Fazenda Nacional cobrar e inscrever quaisquer dívidas de responsabilidade do sujeito passivo acima identificado que vierem a ser apuradas, é certificado que não constam pendências em seu nome, relativas a créditos tributários administrados pela Secretaria da Receita Federal do Brasil (RFB) e a inscrições em Dívida Ativa da União (DAU) junto à Procuradoria-Geral da Fazenda Nacional (PGFN).

Esta certidão é válida para o estabelecimento matriz e suas filiais e, no caso de ente federativo, para todos os órgãos e fundos públicos da administração direta a ele vinculados. Refere-se à situação do sujeito passivo no âmbito da RFB e da PGFN e abrange inclusive as contribuições sociais previstas nas alíneas 'a' a 'd' do parágrafo único do art. 11 da Lei nº 8.212, de 24 de julho de 1991.

A aceitação desta certidão está condicionada à verificação de sua autenticidade na Internet, nos endereços <<http://rfb.gov.br>> ou <<http://www.pgfn.gov.br>>.

Certidão emitida gratuitamente com base na Portaria Conjunta RFB/PGFN nº 1.751, de 2/10/2014.

Emitida às 15:24:55 do dia 20/01/2023 <hora e data de Brasília>.

Válida até 19/07/2023.

Código de controle da certidão: **C629.25BC.E539.9F7E**

Qualquer rasura ou emenda invalidará este documento.



Estado do Paraná
Secretaria de Estado da Fazenda
Receita Estadual do Paraná



Certidão Negativa
de Débitos Tributários e de Dívida Ativa Estadual
Nº 030812392-12

Certidão fornecida para o CNPJ/MF: **43.848.661/0001-84**
Nome: **SOL IMPORTS COMERCIO E IMPORTACAO DE AUTOMOTIVA LTDA**

Ressalvado o direito da Fazenda Pública Estadual inscrever e cobrar débitos ainda não registrados ou que venham a ser apurados, certificamos que, verificando os registros da Secretaria de Estado da Fazenda, constatamos não existir pendências em nome do contribuinte acima identificado, nesta data.

Obs.: Esta Certidão engloba todos os estabelecimentos da empresa e refere-se a débitos de natureza tributária e não tributária, bem como ao descumprimento de obrigações tributárias acessórias.

Válida até 17/10/2023 - Fornecimento Gratuito

A autenticidade desta certidão deverá ser confirmada via Internet
www.fazenda.pr.gov.br



ESTADO DO PARANÁ
PREFEITURA DO MUNICÍPIO DE MARINGÁ
SECRETARIA MUNICIPAL DE FAZENDA



Certidão Negativa de Débitos N° 184354/2023

Certificamos, conforme requerido por **SOL IMPORTS COMERCIO E IMPORTACAO DE AUTOMOTIVA LT**, CPF/CNPJ n° **43.848.661/0001-84**, para fins **DE LICITAÇÃO**, que **NÃO CONSTAM DÉBITOS MUNICIPAIS** (impostos, taxas, contribuições, receitas não tributárias, inscritos em dívida ativa ou não dos Cadastros Mobiliários e Imobiliários) até a presente data em nome de **SOL IMPORTS COMERCIO E IMPORTACAO DE AUTOMOTIVA LTDA**, CPF/CNPJ n° **43.848.661/0001-84**, situado(a) na cidade de Maringá.

Fica ressalvado o direito da Fazenda Pública Municipal em cobrar débitos posteriormente apurados, mesmo referentes a períodos compreendidos nesta Certidão.

Emitida em: **12/06/2023**

Válida até: **10/09/2023**

Certidão emitida com base nas normas:

CTN - Código Tributário Nacional

CTM - Código Tributário Municipal

Decreto Municipal n° 1500/2017

Código de Autenticação: **975DF3A82C521A65EBFA4636661C4EB3**

Para verificar a autenticidade, consulte o site: <http://venus.maringa.pr.gov.br:8090/portal-contribuinte>



Voltar

Imprimir

CAIXA
CAIXA ECONÔMICA FEDERAL**Certificado de Regularidade
do FGTS - CRF**

Inscrição: 43.848.661/0001-84
Razão Social: SOL IMPORTS COMERCIO E IMPORTACAO DE AUT
Endereço: AV MORANGUEIRA 3607 / JARDIM DIAS I / MARINGA / PR / 87035-690

A Caixa Econômica Federal, no uso da atribuição que lhe confere o Art. 7, da Lei 8.036, de 11 de maio de 1990, certifica que, nesta data, a empresa acima identificada encontra-se em situação regular perante o Fundo de Garantia do Tempo de Serviço - FGTS.

O presente Certificado não servirá de prova contra cobrança de quaisquer débitos referentes a contribuições e/ou encargos devidos, decorrentes das obrigações com o FGTS.

Validade: 28/06/2023 a 27/07/2023

Certificação Número: 2023062805331803499430

Informação obtida em 29/06/2023 16:14:44

A utilização deste Certificado para os fins previstos em Lei esta condicionada a verificação de autenticidade no site da Caixa:
www.caixa.gov.br



PODER JUDICIÁRIO
JUSTIÇA DO TRABALHO

CERTIDÃO NEGATIVA DE DÉBITOS TRABALHISTAS

Nome: SOL IMPORTS COMERCIO E IMPORTACAO DE AUTOMOTIVA LTDA (MATRIZ E FILIAIS)
CNPJ: 43.848.661/0001-84
Certidão n°: 2722725/2023
Expedição: 19/01/2023, às 16:59:26
Validade: 18/07/2023 - 180 (cento e oitenta) dias, contados da data de sua expedição.

Certifica-se que **SOL IMPORTS COMERCIO E IMPORTACAO DE AUTOMOTIVA LTDA (MATRIZ E FILIAIS)**, inscrito(a) no CNPJ sob o n° 43.848.661/0001-84, **NÃO CONSTA** como inadimplente no Banco Nacional de Devedores Trabalhistas.

Certidão emitida com base nos arts. 642-A e 883-A da Consolidação das Leis do Trabalho, acrescentados pelas Leis ns.º 12.440/2011 e 13.467/2017, e no Ato 01/2022 da CGJT, de 21 de janeiro de 2022. Os dados constantes desta Certidão são de responsabilidade dos Tribunais do Trabalho.

No caso de pessoa jurídica, a Certidão atesta a empresa em relação a todos os seus estabelecimentos, agências ou filiais.

A aceitação desta certidão condiciona-se à verificação de sua autenticidade no portal do Tribunal Superior do Trabalho na Internet (<http://www.tst.jus.br>).

Certidão emitida gratuitamente.

INFORMAÇÃO IMPORTANTE

Do Banco Nacional de Devedores Trabalhistas constam os dados necessários à identificação das pessoas naturais e jurídicas inadimplentes perante a Justiça do Trabalho quanto às obrigações estabelecidas em sentença condenatória transitada em julgado ou em acordos judiciais trabalhistas, inclusive no concernente aos recolhimentos previdenciários, a honorários, a custas, a emolumentos ou a recolhimentos determinados em lei; ou decorrentes de execução de acordos firmados perante o Ministério Público do Trabalho, Comissão de Conciliação Prévia ou demais títulos que, por disposição legal, contiver força executiva.

Ao Pregoeiro e Equipe de Apoio
Município de Coronel Vivida/PR
Ref.: PREGÃO ELETRÔNICO SRP nº 054/2023

**ANEXO II - DECLARAÇÃO UNIFICADA DE IDONEIDADE, CUMPRIMENTO
DO DISPOSTO NO INCISO XXXIII DO ART. 7º DA CONSTITUIÇÃO
FEDERAL, DECLARAÇÃO DE COMPROMETIMENTO E CUMPRIMENTO
O ART. 9º, INCISO III DA LEI 8.666/93 E DE ME/EPP**

Ao Pregoeiro e Equipe de Apoio Município de Coronel Vivida Pregão Eletrônico – Registro de Preços nº 054/2023 Pelo presente instrumento, empresa **SOL IMPORTS COMÉRCIO E IMPORTAÇÃO AUTOMOTIVA LTDA**, inscrita no CNPJ sob o n. 43.848.661/0001-84, com sede na Avenida Morangueira, nº 3607, Jardim Dias I, em Maringá/PR - CEP 87.035-609, através de seu Representante Legal, declara sob as penas da lei que:

I - Até a presente data inexistem fatos supervenientes impeditivos para habilitação no presente processo licitatório, estando ciente da obrigatoriedade de declarar ocorrências posteriores.

II - Não foi declarada inidônea por nenhum órgão público de qualquer esfera de governo, estando apta a contratar com o poder público.

III - Para cumprimento do disposto no inciso XXXIII do art. 7º da Constituição Federal, não empregamos menores de dezoito anos em trabalho noturno, perigoso ou insalubre e nem menores de dezesseis anos, em qualquer trabalho, salvo na condição de aprendiz, a partir dos quatorze anos de idade, em cumprimento ao que determina o inciso V do art. 27 da Lei nº 8.666/93, acrescida pela Lei nº 9.854/99.

IV - Comprometo-me a manter durante a execução da ata de registro de preços, em compatibilidade com as obrigações assumidas, todas as condições de habilitação e qualificação exigidas na licitação.

V - Não possuímos em nosso quadro societário e de empregados, servidor ou dirigente de órgão ou entidade contratante ou responsável pela licitação, nos termos do inciso III, do artigo 9º da Lei nº 8.666, de 21 de junho de 1993.

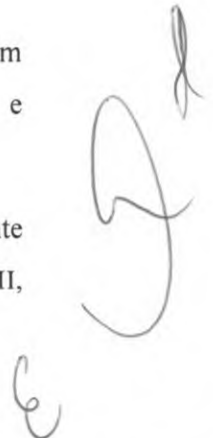

VI – Nos termos do art. 3º, da Lei Complementar nº 123/06, a empresa se enquadra na situação de (microempresa ou empresa de pequeno porte, conforme o caso) e que não se enquadra em qualquer das hipóteses de exclusão relacionadas no art. 3º da referida lei.

Maringá, 07 de julho de 2023.

SOL IMPORTS COMERCIO E
IMPORTACAO DE
AUTOMOTIVA
L:43848661000184

Assinado de forma digital por SOL
IMPORTS COMERCIO E IMPORTACAO
DE AUTOMOTIVA L:43848661000184
Dados: 2023.07.07 16:02:58 -03'00'

SOL IMPORTS COMÉRCIO E IMPORTAÇÃO AUTOMOTIVA LTDA
CNPJ nº 43.848.661/0001-84

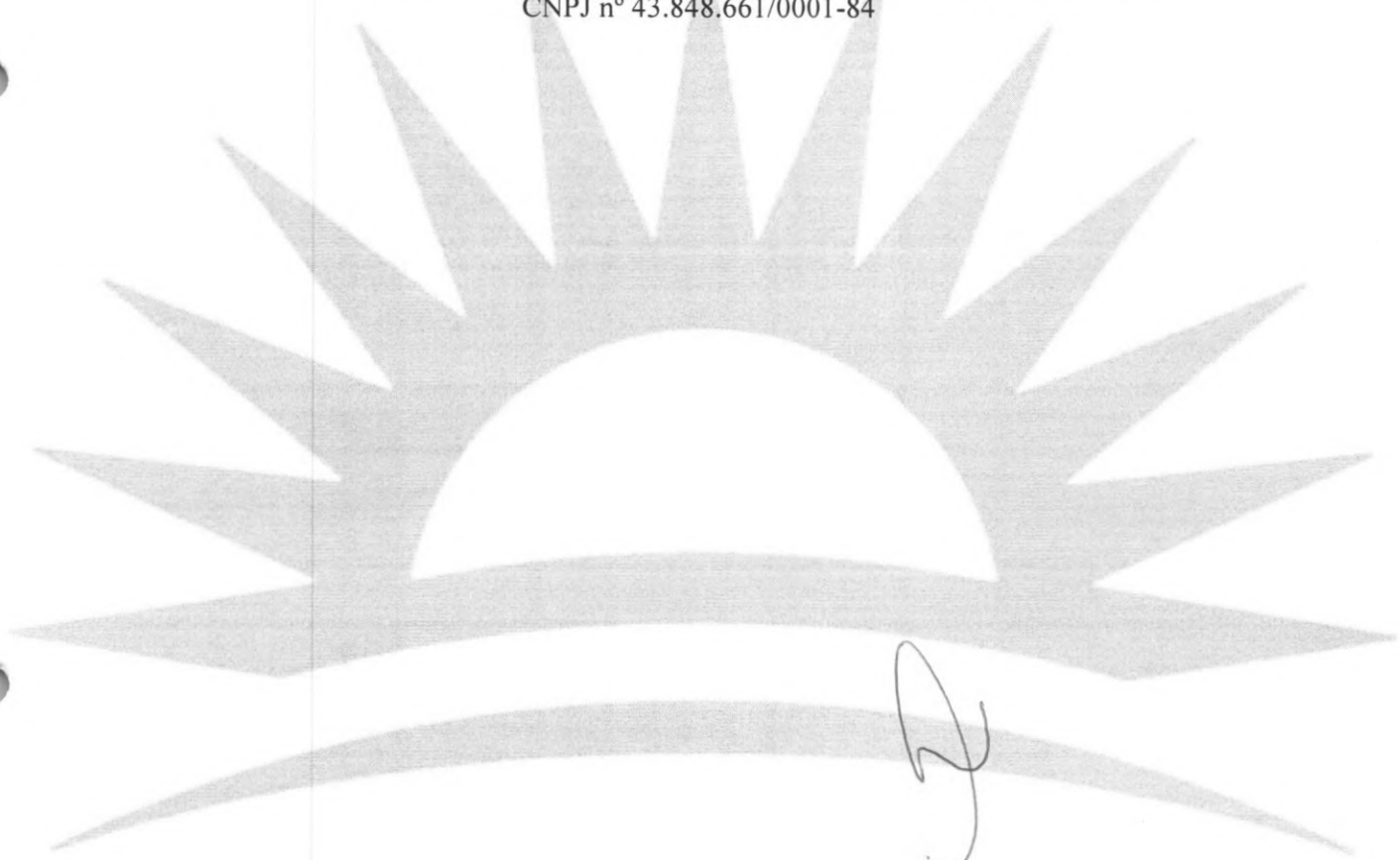

6

Ao Pregoeiro e Equipe de Apoio
Município de Coronel Vivida/PR
Ref.: PREGÃO ELETRÔNICO SRP nº 054/2023

DADOS ATUALIZADOS PARA CONTATO COM A EMPRESA

RAZÃO SOCIAL: SOL IMPORTS COMÉRCIO E IMPORTAÇÃO AUTOMOTIVA LTDA
CNPJ sob o n. 43.848.661/0001-84
ENDEREÇO: Avenida Morangueira, nº 3607, Jardim Dias I, em Maringá/PR - CEP 87.035-609.
E-MAIL: licitacao@solimports.log.br
DADOS BANCÁRIOS: Banco Bradesco - Agência 3509, C/C: 1218-1

RESPONSÁVEL POR ASSINAR O CONTRATO

NOME: CLÁUDIO COELHO ADAMUCHO

CPF: 970.256.158-20

RG: 11.611.512-9

ORGÃO EMISSOR: SSP-SP

ENDEREÇO: Avenida Morangueira, nº 3607, Jardim Dias I, em Maringá/PR - CEP 87.035-609

FONE: (44) 3261-0000

E-mail: licitacao@solimports.log.br

COMUNICAÇÃO

FONE GERAL: (44) 3261-0000

E-mail PARA ENVIO DE EMPENHOS: licitacao@solimports.log.br

FONE PARA CONFIRMAR EMPENHOS: (44) 3261-0000

E-mail PARA ENVIO DO CONTRATO/ATAS: btlicite@gmail.com

OUTRO TELEFONE QUE CONSIDERAR NECESSÁRIO: (44) 8803-0032

Maringá, 10 de julho de 2023.

SOL IMPORTS COMERCIO E
IMPORTACAO DE
AUTOMOTIVA
L:43848661000184

Assinado de forma digital por SOL
IMPORTS COMERCIO E
IMPORTACAO DE AUTOMOTIVA
L:43848661000184
Dados: 2023.07.07 16:03:13 -03'00'

SOL IMPORTS COMÉRCIO E IMPORTAÇÃO AUTOMOTIVA LTDA
CNPJ nº 43.848.661/0001-84

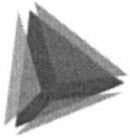

TCEPR
TRIBUNAL DE CONTAS DO ESTADO DO PARANÁ



Consulta de Impedidos de Licitar

CNPJ: 43848661000184

NENHUM ITEM ENCONTRADO!



TRIBUNAL DE CONTAS DA UNIÃO



Consulta Consolidada de Pessoa Jurídica

Este relatório tem por objetivo apresentar os resultados consolidados de consultas eletrônicas realizadas diretamente nos bancos de dados dos respectivos cadastros. A responsabilidade pela veracidade do resultado da consulta é do Órgão gestor de cada cadastro consultado. A informação relativa à razão social da Pessoa Jurídica é extraída do Cadastro Nacional da Pessoa Jurídica, mantido pela Receita Federal do Brasil.

Consulta realizada em: 11/07/2023 08:53:22

Informações da Pessoa Jurídica:

Razão Social: **SOL IMPORTS COMERCIO E IMPORTACAO DE AUTOMOTIVA LTDA**
CNPJ: **43.848.661/0001-84**

Resultados da Consulta Eletrônica:

Órgão Gestor: **TCU**
Cadastro: **Licitantes Inidôneos**
Resultado da consulta: **Nada Consta**

Para acessar a certidão original no portal do órgão gestor, clique [AQUI](#).

Órgão Gestor: **CNJ**
Cadastro: **CNIA - Cadastro Nacional de Condenações Cíveis por Ato de Improbidade Administrativa e Inelegibilidade**
Resultado da consulta: **Nada Consta**

Para acessar a certidão original no portal do órgão gestor, clique [AQUI](#).

Órgão Gestor: **Portal da Transparência**
Cadastro: **Cadastro Nacional de Empresas Inidôneas e Suspensas**
Resultado da consulta: **Nada Consta**

Para acessar a certidão original no portal do órgão gestor, clique [AQUI](#).

Órgão Gestor: **Portal da Transparência**
Cadastro: **CNEP - Cadastro Nacional de Empresas Punidas**
Resultado da consulta: **Nada Consta**

Para acessar a certidão original no portal do órgão gestor, clique [AQUI](#).

Obs: A consulta consolidada de pessoa jurídica visa atender aos princípios de simplificação e racionalização de serviços públicos digitais. Fundamento legal: Lei nº 12.965, de 23 de abril de 2014, Lei nº 13.460, de 26 de junho de 2017, Lei nº 13.726, de 8 de outubro de 2018, Decreto nº 8.638 de 15, de janeiro de 2016.



Autenticidade de documentos



Acesso exclusivo dos órgãos estaduais e municipais

DADOS DA CONSULTA

Protocolo:



216830680

Data do Protocolo:



08/10/2021

Número de Registro:



41210309036

Arquivamento:



41210309036

Empresa:



SOL IMPORTS COMERCIO E IMPORTACAO DE AUTOMOTIVA LTDA

Documento(s):

Contrato

< Voltar



Atendimento online

Desenvolvido por:



SOL IMPORTS COMÉRCIO E IMPORTAÇÃO AUTOMOTIVA LTDA.
CONTRATO SOCIAL

CLÁUDIO COELHO ADAMUCHO, brasileiro, separado judicialmente, natural da cidade de Osvaldo Cruz, Estado de São Paulo, empresário, residente e domiciliado na cidade de Maringá, Estado do Paraná, na Av. Advogado Horácio Raccanello Filho, n.º 5355, Apto. 1502, zona 07, CEP 87020-035, portador da cédula de identidade civil RG n.º 11.611.512-9, expedida pelo Instituto de Identificação do Estado de São Paulo, inscrito no CPF do MF sob o n.º 970.256.158-20;

VALDECIR COELHO ADAMUCHO, brasileiro, maior, nascido em 01 de janeiro de 1963, casado pelo regime de comunhão parcial de bens, natural da cidade de Osvaldo Cruz, Estado de São Paulo, empresário, residente e domiciliado na cidade de Maringá, Estado do Paraná, na Avenida Herval n.º 888, apartamento 1702, bairro zona 07, CEP 87020-016, portador da Cédula de Identidade Civil RG n.º 9.044.887, expedida pelo Instituto de Identificação do Estado de São Paulo, inscrito no C.P.F. do MF sob o n.º 077.299.188-03;

Têm entre si, justo e contratado a constituição de uma Sociedade Empresária Limitada, nos termos dos artigos: 1.052 a 1.087 regulados no Capítulo IV – das Sociedades Limitadas, da Lei 10.406 de janeiro de 2002 e Lei 6.404/1976: arts.2º, §3º; 206 a 219; 243, §2º; reger-se-á pelas seguintes cláusulas:

CAPÍTULO I

NOME EMPRESARIAL, SEDE, FORO, FILIAIS E OBJETIVOS

CLÁUSULA PRIMEIRA: A sociedade girará sob o nome empresarial de: **SOL IMPORTS COMÉRCIO E IMPORTAÇÃO AUTOMOTIVA LTDA.**

CLÁUSULA SEGUNDA: A sociedade terá sua sede e foro na cidade de Maringá (PR) na Avenida Morangueira, n.º. 3607, Sala 01, CEP. 87035-690, podendo abrir e manter filiais, escritórios ou sucursais em qualquer parte do território nacional desde que, agregado à matriz, contribuam para que sejam atingidos os objetivos sociais.

CLÁUSULA TERCEIRA: A sociedade tem por objeto social: **Comércio e Importação de Peças Automotivas, Rodas, Pneus e Câmeras de Ar.**

CAPÍTULO II

INÍCIO, DURAÇÃO E ENCERRAMENTO DA SOCIEDADE

CLÁUSULA QUARTA: O prazo de duração da Sociedade será por tempo indeterminado, iniciando suas operações sociais em 15 de outubro de 2021;



SOL IMPORTS COMÉRCIO E IMPORTAÇÃO AUTOMOTIVA LTDA.
CONTRATO SOCIAL

CLÁUSULA QUINTA: A sociedade poderá além dos casos previstos em Lei ser dissolvida pelos sócios que deliberarão sobre o assunto, respeitando que todas as decisões ou resoluções serão registradas no Livro de Atas de Reuniões da Diretoria, e para deliberação válida será necessária a presença da maioria societária e o “quórum” para decisão será de 3/4 (três quartos do capital social).

CLÁUSULA SEXTA: Na hipótese de ser deliberada a dissolução da sociedade, os sócios farão levantar na época dos fatos, um balanço especial de encerramento sendo certo que, após pagas as dívidas existentes, o saldo partível será dividido entre os sócios na proporção de suas respectivas quotas de capital.

CAPÍTULO III

ADMINISTRAÇÃO, REPRESENTAÇÃO E ATIVIDADE DOS SÓCIOS

CLÁUSULA SÉTIMA: A sociedade será administrada pelos sócios: **CLÁUDIO COELHO ADAMUCHO**, que de ora em diante será denominado de DIRETOR PRESIDENTE, e **VALDECIR COELHO ADAMUCHO**, que de ora em diante será denominado de DIRETOR ADMINISTRATIVO;

PARÁGRAFO ÚNICO: - Compete aos administradores, independentemente da indicação, administrar os negócios sociais, representando a sociedade ativa e passivamente, com amplos, gerais e ilimitados poderes, em juízo ou fora dele, inclusive perante repartições públicas em geral e entidades de direito público, individualmente.

I- Competirá ao **DIRETOR PRESIDENTE**, as seguintes funções e responsabilidades:

- a) Convocar e presidir as reuniões da sociedade;
- b) Representar a sociedade em atos solenes, formais e informais, quando a situação não exigir representação jurídica;
- c) Estabelecer diretrizes estratégicas da sociedade;
- d) Superintender todas as atividades da companhia, bem como zelar pelo cumprimento de seus objetivos.
- e) Realizar pagamentos, assinar cheques individualmente;
- f) Assinar contratos de qualquer natureza individualmente, exceto para aval e alienação fiduciária, os quais deverão ser em conjunto com o Diretor Administrativo;
- g) Conduzir relacionamentos com terceiros de interesse da empresa;

SOL IMPORTS COMÉRCIO E IMPORTAÇÃO AUTOMOTIVA LTDA.
CONTRATO SOCIAL

II- Competirá ao **DIRETOR ADMINISTRATIVO**, as seguintes funções e responsabilidades:

- a) Secretariar as reuniões dos sócios;
- b) Realizar pagamentos e assinar cheques individualmente;
- c) Assinar balanços e documentos contábeis;
- d) Contratar e demitir colaboradores, bem como assinar carteira de trabalho, contratação de terceiros para prestação de serviços, acordos coletivos e representar a empresa junto a justiça do trabalho, autorizar a indicação de preposto para representar a sociedade junto a justiça do trabalho;
- e) Zelar pela eficiência e eficácia operacional da companhia;
- f) Estabelecer políticas e gestão de recursos humanos e tecnológicos;
- g) Substituir o Presidente na sua ausência.

1 - A sociedade poderá ser representada, ainda por procuradores, administradores delegados não sócios, agindo sempre em conjunto de dois, sendo obrigatória a assinatura de um dos sócios, de acordo com os poderes e prazos especificados no respectivo mandato, cujo prazo não poderá exceder a doze meses, com exceção do mandato "Ad judicia", a qual terá prazo indeterminado;

2 - Os sócios no exercício da administração da sociedade terão direito a retirada mensal, a título de pró-labore, a ser fixada pelos sócios, e que será levada à conta de despesas gerais da sociedade.

CAPÍTULO IV

CAPITAL SOCIAL E RESPONSABILIDADE DOS SÓCIOS

CLÁUSULA OITAVA: O Capital Social da empresa é de R\$ 3.000.000,00 (Três Milhões de Reais), representado por 3.000.000 (Três Milhões) de quotas sociais, no valor nominal de R\$ 1,00 (um real) cada, assim distribuído entre os sócios:

1 - O sócio **CLÁUDIO COELHO ADAMUCHO**, subscreve 1.500.000 (Um Milhão e Quinhentas mil) quotas sociais, no valor de R\$ 1,00 (Um Real) cada uma, perfazendo um total de R\$ 1.500.000,00 (Um Milhão e Quinhentos Mil Reais), que deverão ser integralizadas em até 180 (cento e oitenta) dias, a partir da averbação deste instrumento na JUCEPAR, em moeda corrente do país;

2 - O sócio **VALDECIR COELHO ADAMUCHO**, subscreve 1.500.000 (Um Milhão e Quinhentas mil) quotas sociais, no valor de R\$ 1,00 (Um Real) cada uma, perfazendo um total de R\$ 1.500.000,00 (Um Milhão e Quinhentos Mil Reais), que deverão ser

SOL IMPORTS COMÉRCIO E IMPORTAÇÃO AUTOMOTIVA LTDA.
CONTRATO SOCIAL

integralizadas em até 180 (cento e oitenta) dias, a partir da averbação deste instrumento na JUCEPAR, em moeda corrente do país;

SÓCIOS	QUOTAS	VALOR	PERCENTUAL.
CLAUDIO COELHO ADAMUCHO	1.500.000	1.500.000,00	50
VALDECIR COELHO ADAMUCHO	1.500.000	1.500.000,00	50
TOTALIZANDO	3.000.000	3.000.000,00	100

§1º- A responsabilidade de cada sócio é restrita ao valor de suas quotas, sendo que os mesmos não respondem subsidiariamente pelas obrigações sociais, de acordo com o Art.997, VIII, da Lei 10.406 de 10 de janeiro de 2002, mas todos respondem solidariamente pela integralização do Capital Social.

CAPÍTULO V

DAS REUNIÕES GERAIS

CLÁUSULA NONA: O Contrato Social e as reuniões da diretoria é o órgão supremo da sociedade e dentro dos limites legais tomará toda e qualquer decisão de interesse da sociedade, e suas deliberações vinculam a todos, ainda que ausentes ou discordantes.

PARAGRAFO ÚNICO: As Reuniões serão convocadas pelos “Administradores” ou por qualquer sócio quotista, sempre que necessário, por escrito e com antecedência mínima de 10 (dez) dias, mediante comunicados aos quotistas por meio de circulares e devidamente registradas no Livro de presenças das reuniões que não precisarão ser arquivados perante o Registro do Comércio ou Publicados e para deliberação ser válida será necessário o “quórum” de 3/4 (três quartos) do capital social.

CAPÍTULO VI

ENCERRAMENTO DO EXERCÍCIO E REMUNERAÇÃO DOS SÓCIOS

CLÁUSULA DÉCIMA: Anualmente em 31 de dezembro, a sociedade fará levantar um balanço com apuração de resultados, sendo certo que os lucros ou prejuízos serão distribuídos ou suportados pelos sócios na proporção de seus respectivos capitais

CLÁUSULA DÉCIMA PRIMEIRA: Ao término de cada exercício social, em 31 de dezembro, os administradores prestarão contas justificadas de sua administração,

SOL IMPORTS COMÉRCIO E IMPORTAÇÃO AUTOMOTIVA LTDA.
CONTRATO SOCIAL

procedendo à elaboração do inventário, do balanço patrimonial e do balanço de resultado econômico, que não precisarão ser arquivados perante o Registro do Comércio ou Publicados.

CLÁUSULA DÉCIMA SEGUNDA: Nos quatro meses seguintes ao término do exercício social, os sócios deliberarão sobre a apuração de contas, o modo de suas remunerações, e designarão administrador (es) quando for o caso.

CLÁUSULA DÉCIMA TERCEIRA: O sócio no efetivo exercício do cargo de “Administrador “ terá direito a uma retirada mensal a título de pró-labore, valor que ajustará em comum acordo com os demais sócios, pelos serviços que efetivamente prestar na sociedade, o qual poderá ser reajustado periodicamente pelo consenso dos sócios e, dentro da capacidade financeira da sociedade, importância essa que será lançada a débito da conta de despesas da sociedade, a ser estipulada dentro dos limites da legislação do imposto de renda pertinente.

CAPÍTULO VII

CESSÃO DE QUOTAS, RETIRADA E FALECIMENTO DE SÓCIOS

CLÁUSULA DÉCIMA QUARTA: As quotas sociais não poderão ser alienadas, cedidas ou transferidas, no todo ou em parte, sem o prévio e expresso consentimento dos outros sócios, aos quais caberá o direito de preferência na aquisição das mesmas, em igualdade de condições, observadas as disposições legais, e do presente instrumento. Não poderão ser oferecidas em penhora, execução ou liquidação de débitos particulares dos sócios, ou para garantir obrigações dos sócios, sendo nulas de pleno direito todas as transações que onerem as mesmas.

CLÁUSULA DÉCIMA QUINTA: O sócio que desejar retirar-se da sociedade ou, desfazer-se de suas quotas sociais, deverá comunicar aos demais com antecedência mínima de 60 (sessenta) dias, por escrito, para que possam exercer o seu direito de preferência.

CLÁUSULA DÉCIMA SEXTA: A sociedade não se dissolverá pela vontade ou falecimento de um ou de alguns dos sócios, mesmo que reste apenas um deles, devendo prosseguir sua atividade empresarial com os sócios remanescentes.

1 - No caso de restar apenas um sócio na sociedade, a pluralidade deve ser restabelecida no prazo de 180 (cento e oitenta) dias, a contar da data da verificação da unicidade.

2 - Se os herdeiros do sócio pré-morto não desejarem ingressar na sociedade, caberá aos sócios remanescentes indicarem a forma de pagamento dos haveres pecuniários devidos em razão da quota social possuída, optando entre a entrega das quotas das sociedades em

SOL IMPORTS COMÉRCIO E IMPORTAÇÃO AUTOMOTIVA LTDA.
CONTRATO SOCIAL

que esta sociedade participar, ou através do pagamento em dinheiro, o qual respeitará o seguinte:

- a) Os valores serão apurados através de balanços contábeis especialmente levantados para a ocasião, tanto na presente sociedade, quanto naquelas em que esta participar;
- b) Os bens imóveis, serão apurados pelo valor de mercado, considerando 3 (três) avaliações por empresas do ramo que forem consenso entre os herdeiros e os sócios remanescente.
- c) Os haveres serão apurados tendo como data-base aquela do falecimento do sócio;
- d) Fica estabelecido, desde já, que será indicado um liquidante pela Sociedade, para apurar os haveres, na forma já definida no presente;
- e) Apurados os valores, os herdeiros do sócio pré-morto receberão os mesmos em 60 (sessenta) parcelas, vencíveis mensalmente, contadas da data do falecimento do sócio, sem qualquer imputação de juros ou benefício financeiro.

3 - Enquanto não for aberto o inventário, os atos que seriam de competência do sócio pré-morto serão praticados pela Diretoria, ficando responsáveis civilmente, em relação ao espólio, pelos atos praticados. Em caso de restar apenas um sócio, este poderá praticar todos os atos de gestão isoladamente.

4 - Não havendo a concordância dos sócios remanescentes na admissão dos herdeiros, estes poderão nomear representantes, ou administradores não sócios, de suas quotas de participação junto à sociedade através de procurações e ou outorgas, e, se ainda não houver interesse dos herdeiros, e ou dos sócios remanescentes, os haveres do sócio em questão, serão apurados em balanço realizado até 30 (trinta) dias após o falecimento, ajustados aos valores de mercado dos ativos, abatendo-se do total das contas a receber 15% (quinze por cento) para perdas eventuais, pagando-se a parte líquida apurada em 12 (doze) parcelas mensais e sucessivas, vencendo-se a primeira sessenta dias após efetivação da manifestação por escrito.

5 - A admissão de herdeiros sucessores, será sempre e tão somente como quotistas, obedecendo rigorosamente a linha sucessória regradada no Código Civil em vigor.

CLÁUSULA DÉCIMA SETIMA: O presente contrato poderá ser alterado e as resoluções serão registradas no Livro de Atas de Reuniões da Diretoria, e para deliberação válida será necessária a presença da maioria societária e com “quórum” de 3/4 (três quartos) do capital social.



SOL IMPORTS COMÉRCIO E IMPORTAÇÃO AUTOMOTIVA LTDA.
CONTRATO SOCIAL

CAPÍTULO VIII

DISPOSIÇÕES FINAIS

CLÁUSULA DÉCIMA OITAVA: Os casos omissos no presente instrumento, serão resolvidos de comum acordo entre os sócios, e pelas disposições legais aplicáveis à espécie, vigente à época dos fatos.

CLÁUSULA DÉCIMA NONA : Os Administradores declaram, sob as penas da lei, de que não estão impedidos de exercerem a administração da sociedade, por lei especial, ou em virtude de condenação criminal, ou por se encontrar sob os efeitos dela, a pena que vede, ainda que temporariamente, o acesso a cargos públicos ou por crime falimentar, de prevaricação, peita ou suborno, concussão, peculato, ou contra a economia popular, contra o sistema financeiro nacional, contra normas de defesa da concorrência, contra as relações de consumo, fé pública, ou a propriedade.

CLÁUSULA VIGÉSIMA: Os sócios elegem o foro da Comarca de Maringá, Estado do Paraná, para dirimirem qualquer demanda advinda do presente instrumento.

E por se acharem em perfeito acordo, em tudo quanto neste instrumento particular foi lavrado, obrigam-se a cumprir o presente contrato, assinando-o, digitalmente para registro e arquivamento na MM. Junta Comercial do Estado do Paraná.

Maringá (PR), 06 outubro de 2021.

CLAUDIO COELHO ADAMUCHO

VALDECIR COELHO ADAMUCHO

ELABORADO POR:

SEBASTIÃO DE MEDEIROS
Advogado – OAB/PR 31.739
Contador - CRC/PR-22471/0-6
CPF 143.933.109-00



ASSINATURA ELETRÔNICA

Certificamos que o ato da empresa SOL IMPORTS COMERCIO E IMPORTACAO DE AUTOMOTIVA LTDA consta assinado digitalmente por:

IDENTIFICAÇÃO DO(S) ASSINANTE(S)	
CPF/CNPJ	Nome
07729918803	VALDECIR COELHO ADAMUCHO
14393310900	SEBASTIAO DE MEDEIROS
97025615820	CLAUDIO COELHO ADAMUCHO



CERTIFICO O REGISTRO EM 09/10/2021 18:05 SOB Nº 41210309036.
PROTOCOLO: 216830680 DE 08/10/2021.
CÓDIGO DE VERIFICAÇÃO: 12107528299. CNPJ DA SEDE: 43848661000184.
NIRE: 41210309036. COM EFEITOS DO REGISTRO EM: 06/10/2021.
SOL IMPORTS COMERCIO E IMPORTACAO DE AUTOMOTIVA LTDA

LEANDRO MARCOS RAYSEL BISCAIA
SECRETÁRIO-GERAL
www.empresafacil.pr.gov.br



BRASIL
(HTTPS://GOV.BR)

Confirmação da Autenticidade de Certidões

Resultado da Confirmação de Autenticidade de Certidão

CNPJ: 43.848.661/0001-84

Código de Controle: C629.25BC.E539.9F7E

Data da Emissão: 20/01/2023

Hora da Emissão: 15:24:55

Tipo Certidão: Negativa

Certidão Negativa emitida em 20/01/2023, com validade até 19/07/2023.

[Página Anterior \(/Servicos/certidaointernet/PJ/Autenticidade/Voltar\)](/Servicos/certidaointernet/PJ/Autenticidade/Voltar)

[Nova consulta \(/Servicos/certidaointernet/PJ/Autenticidade/Confirmar\)](/Servicos/certidaointernet/PJ/Autenticidade/Confirmar)



Consulta a certidões emitidas pela Sefa



SECRETARIA DA FAZENDA

Informações do Documento

Certidão	030812392-12
Tipo	Certidão Negativa de Débitos Tributários e de Dívida Ativa Estadual - Automática
Fornecida para o	CNPJ 43.848.661/0001-84 SOL IMPORTS COMERCIO E IMPORTACAO DE AUTOMOTIVA LTDA
Data de Emissão	19/06/2023 10:22:23
Data de Validade	17/10/2023



VOLTAR



Secretaria da Fazenda
Av. Vicente Machado, 445 - Centro
80420-902 - Curitiba - PR
[Localize no mapa](#)

Google Maps

Utilize este recurso para verificar a validade e autenticidade de um documento.

975DF3A82C521A65EBFA4636661C4EB3

AUTENTICAR

Informações Documento

Tipo do documento: CERTIDÃO DE DÉBITOS CONTRIBUINTE (CNPJ/CPF)

Número do documento: 184354

Data Emissão: 12/06/2023

Data de validade: 10/09/2023

Finalidade: DE LICITAÇÃO

Situação: ATIVO - Negativa

Informações Cadastro / Requerente

CPF / CNPJ Cadastro: 43.848.661/0001-84

Nome do requerente: SOL IMPORTS COMERCIO E IMPORTACAO DE AUTOMOTIVA LT

CPF / CNPJ Requerente: 43.848.661/0001-84





Histórico do Empregador

O Histórico do Empregador apresenta os registros dos CRF concedidos nos últimos 24 meses, conforme Manual de Orientações Regularidade do Empregador.

Inscrição: 43.848.661/0001-84

Razão social: SOL IMPORTS COMERCIO E IMPORTACAO DE AUT

Data de Emissão/Leitura	Data de Validade	Número do CRF
28/06/2023	28/06/2023 a 27/07/2023	2023062805331803499430
09/06/2023	09/06/2023 a 08/07/2023	2023060902295385097813
21/05/2023	21/05/2023 a 19/06/2023	2023052102444506712753
02/05/2023	02/05/2023 a 31/05/2023	2023050202272856159280
13/04/2023	13/04/2023 a 12/05/2023	2023041302453869739710
25/03/2023	25/03/2023 a 23/04/2023	2023032502324771874707
06/03/2023	06/03/2023 a 04/04/2023	2023030602185557987722
15/02/2023	15/02/2023 a 16/03/2023	2023021502551246883087
27/01/2023	27/01/2023 a 25/02/2023	2023012702454821919743
08/01/2023	08/01/2023 a 06/02/2023	2023010802300858691080
20/12/2022	20/12/2022 a 18/01/2023	2022122002522224828107
01/12/2022	01/12/2022 a 30/12/2022	2022120102591486292418
12/11/2022	12/11/2022 a 11/12/2022	2022111203021003408278
24/10/2022	24/10/2022 a 22/11/2022	2022102402444024842195
05/10/2022	05/10/2022 a 03/11/2022	2022100502530281293691
16/09/2022	16/09/2022 a 15/10/2022	2022091602351067726897
28/08/2022	28/08/2022 a 26/09/2022	2022082802395066250155
09/08/2022	09/08/2022 a 07/09/2022	2022080902522831641239
21/07/2022	21/07/2022 a 19/08/2022	2022072102374187658090
02/07/2022	02/07/2022 a 31/07/2022	2022070202172219881970
13/06/2022	13/06/2022 a 12/07/2022	2022061302175434993867
25/05/2022	25/05/2022 a 23/06/2022	2022052502294661016740
06/05/2022	06/05/2022 a 04/06/2022	2022050602330498125580
17/04/2022	17/04/2022 a 16/05/2022	2022041701561824202644
29/03/2022	29/03/2022 a 27/04/2022	2022032902033259796996
10/03/2022	10/03/2022 a 08/04/2022	2022031002011295504987



PODER JUDICIÁRIO
JUSTIÇA DO TRABALHO



Página 1 de 1

CERTIDÃO NEGATIVA DE DÉBITOS TRABALHISTAS

Nome: SOL IMPORTS COMERCIO E IMPORTACAO DE AUTOMOTIVA LTDA (MATRIZ E FILIAIS)

CNPJ: 43.848.661/0001-84

Certidão nº: 2722725/2023

Expedição: 19/01/2023, às 16:59:26

Validade: 18/07/2023 - 180 (cento e oitenta) dias, contados da data de sua expedição.

Certifica-se que **SOL IMPORTS COMERCIO E IMPORTACAO DE AUTOMOTIVA LTDA (MATRIZ E FILIAIS)**, inscrito(a) no CNPJ sob o nº **43.848.661/0001-84**, **NÃO CONSTA** como inadimplente no Banco Nacional de Devedores Trabalhistas.

Certidão emitida com base nos arts. 642-A e 883-A da Consolidação das Leis do Trabalho, acrescentados pelas Leis ns.º 12.440/2011 e 13.467/2017, e no Ato 01/2022 da CGJT, de 21 de janeiro de 2022. Os dados constantes desta Certidão são de responsabilidade dos Tribunais do Trabalho.

No caso de pessoa jurídica, a Certidão atesta a empresa em relação a todos os seus estabelecimentos, agências ou filiais.

A aceitação desta certidão condiciona-se à verificação de sua autenticidade no portal do Tribunal Superior do Trabalho na Internet (<http://www.tst.jus.br>).

Certidão emitida gratuitamente.

INFORMAÇÃO IMPORTANTE

Do Banco Nacional de Devedores Trabalhistas constam os dados necessários à identificação das pessoas naturais e jurídicas inadimplentes perante a Justiça do Trabalho quanto às obrigações estabelecidas em sentença condenatória transitada em julgado ou em acordos judiciais trabalhistas, inclusive no concernente aos recolhimentos previdenciários, a honorários, a custas, a emolumentos ou a recolhimentos determinados em lei; ou decorrentes de execução de acordos firmados perante o Ministério Público do Trabalho, Comissão de Conciliação Prévia ou demais títulos que, por disposição legal, contiver força executiva.

Ao Pregoeiro e Equipe de Apoio

Município de Coronel Vivida/PR

Ref.: PREGÃO ELETRÔNICO SRP nº 054/2023

PROPOSTA DE PREÇOS

A empresa **SOL IMPORTS COMÉRCIO E IMPORTAÇÃO AUTOMOTIVA LTDA**, inscrita no CNPJ sob o n. 43.848.661/0001-84, com sede na Avenida Morangueira, nº 3607, Jardim Dias I, em Maringá/PR - CEP 87.035-609, licitacao@solimports.log.br, telefone (44) 3261-0000. DADOS BANCÁRIOS: Banco Bradesco - Agência 3509, C/C: 1218-1. Apresentamos e submetemos à apreciação desta Comissão de Licitação a nossa proposta de preços relativa ao Edital Pregão Eletrônico em epígrafe cujo objeto é o REGISTRO DE PREÇOS visando à aquisição de pneus, câmaras e protetores para atender as necessidades dos veículos do município de Coronel Vivida, durante o período de 12 (doze) meses.

ITEM	ESPECIFICAÇÃO TÉCNICA	QTD.	UNID.	MARCA	VALOR UNIT.	VALOR TOTAL
58	PNEU RADIAL, BORRACHUDO, REFERENCIA 275/80/R 22.5, 16 LONAS, MISTO, NAO REMOLDADO, NAO REMANUFATURADO (AMPLA CONCORRENCIA)	54	und	AD153/ West Lake	R\$ 1.390,00	R\$ 75.060,00

O valor total é de **R\$75.060,00** (setenta e cinco mil e sessenta reais).

Validade da proposta: 60 (sessenta) dias.

Prazo de entrega: Conforme Edital.

Maringá, 10 de julho de 2023.

SOL IMPORTS
COMERCIO E
IMPORTACAO DE
AUTOMOTIVA
L:43848661000184

Assinado de forma digital por SOL IMPORTS
COMERCIO E IMPORTACAO DE AUTOMOTIVA
L:43848661000184
DN: c=BR, o=|CP-Brasil, st=PR, l=Maringa,
ou=AC SOLUTI Multipla v5,
ou=14259348000102, ou=Presencial,
ou=Certificado PJ A1, cn=SOL IMPORTS
COMERCIO E IMPORTACAO DE AUTOMOTIVA
L:43848661000184
Dados: 2023.07.10 15:04:10 -03'00'

SOL IMPORTS COMÉRCIO E IMPORTAÇÃO AUTOMOTIVA LTDA
CNPJ nº 43.848.661/0001-84



Licitação Coronel Vivida <licitacaocoronelvivida@gmail.com>

proposta readequada

1 mensagem

Licitações <licitacoes@terezapneus.com.br>

Para: licitacaocoronelvivida@gmail.com

Cc: iana@coronelvivida.pr.gov.br

10 de julho de 2023 às 15:13

Boa tarde, segue em anexo a proposta readequada do pregão ocorrido hoje pela manhã.

Favor confirmar o recebimento.



Obrigado

Att.

Eduardo

IGF Comércio de Pneus Ltda

Departamento de Licitações

Fone: + 55 41 3333-4322

Revendedor oficial:

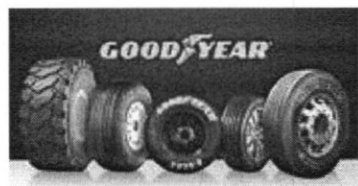

 **Proposta readequada MUNICIPIO DE CORONEL VIVIDA - 54_2023.pdf**
642K

Memorando 1.367/2023

De: Iana S. - SA-DLC

Para: SA-DCP - Departamento de Compras

Data: 11/07/2023 às 15:39:56

Setores (CC):

SA-DCP, SA-DPP

Setores envolvidos:

SA-DCP, SA-DLC, SA-DPP

PARA ASSINATURA - ATA PREGÃO 54/2023

ASSINAR

Iana Roberta Schmid

Licitações e Contratos

Anexos:

AtaSessaoDisputa_Parte1_1_20230710142654213.pdf

Assinado digitalmente (anexos) por:

Assinante	Data	Assinatura	
Iana Roberta Schmid	11/07/2023 15:40:38	1Doc	IANA ROBERTA SCHMID CPF 050.XXX.XXX-47
Juliano Ribeiro	11/07/2023 15:41:55	1Doc	JULIANO RIBEIRO CPF 083.XXX.XXX-05
Elaine Bortolotto	11/07/2023 15:43:14	1Doc	ELAINE BORTOLOTTTO CPF 765.XXX.XXX-20

Para verificar as assinaturas, acesse <https://coronelvvida.1doc.com.br/verificacao/> e informe o código: **61B9-B0B7-783B-1F68**



MUNICÍPIO DE CORONEL VIVIDA
CORONEL VIVIDA-PR

ATA DE SESSÃO - DISPUTA - Parte 1 de 1

PREGÃO ELETRÔNICO Nº 54/2023
Processo Administrativo Nº 89/2023
Tipo: REGISTRO DE PREÇO
PREGOEIRO: IANA ROBERTA SCHMID
Data de Publicação: 27/06/2023 08:54:51

MOVIMENTOS DO PROCESSO

04/07/2023 13:52:19	CADASTRO DE PROPOSTA	CV TYRES EIRELI
04/07/2023 13:57:22	ALTERAÇÃO DE PROPOSTA	CV TYRES EIRELI
06/07/2023 10:58:19	CADASTRO DE PROPOSTA	J.E PNEUS LTDA
06/07/2023 16:50:02	CADASTRO DE PROPOSTA	PREMIUM PNEUS EIRELI
06/07/2023 17:09:45	ALTERAÇÃO DE PROPOSTA	PREMIUM PNEUS EIRELI
07/07/2023 08:58:24	CADASTRO DE PROPOSTA	NACIONAL PNEUS EIRELI EPP
07/07/2023 09:06:56	ALTERAÇÃO DE PROPOSTA	NACIONAL PNEUS EIRELI EPP
07/07/2023 14:08:23	CADASTRO DE PROPOSTA	GERMANO PNEUS LTDA
07/07/2023 14:22:01	ALTERAÇÃO DE PROPOSTA	GERMANO PNEUS LTDA
07/07/2023 15:43:35	CADASTRO DE PROPOSTA	SETIM E TITON LTDA
07/07/2023 17:37:05	CADASTRO DE PROPOSTA	SANJU PNEUS LTDA
07/07/2023 17:38:41	CADASTRO DE PROPOSTA	BARATAO PNEUS LTDA
07/07/2023 17:49:08	ALTERAÇÃO DE PROPOSTA	BARATAO PNEUS LTDA
07/07/2023 17:52:53	CADASTRO DE PROPOSTA	CURITIBA COMÉRCIO DE PNEUMÁTICOS E TINTAS LTDA
07/07/2023 17:59:23	ALTERAÇÃO DE PROPOSTA	CURITIBA COMÉRCIO DE PNEUMÁTICOS E TINTAS LTDA
08/07/2023 08:46:27	CADASTRO DE PROPOSTA	GREEN HILL COMERCIO DE PNEUS LTDA
08/07/2023 09:10:34	ALTERAÇÃO DE PROPOSTA	GREEN HILL COMERCIO DE PNEUS LTDA
08/07/2023 09:11:29	CADASTRO DE PROPOSTA	IGF COMERCIO DE PNEUS LTDA
08/07/2023 11:37:28	CADASTRO DE PROPOSTA	SOL IMPORTS COMERCIO E IMPORTACAO DE AUTOMOTIVA LTDA
08/07/2023 11:48:09	ALTERAÇÃO DE PROPOSTA	SOL IMPORTS COMERCIO E IMPORTACAO DE AUTOMOTIVA LTDA
10/07/2023 10:00:06	MENSAGEM	PREGOEIRO
Bom dia a todos.		
10/07/2023 10:00:17	MENSAGEM	PREGOEIRO
Lembramos que, conforme edital: os ITENS 01 AO 52, 63 AO 67 SÃO PARA PARTICIPAÇÃO EXCLUSIVA PARA EMPRESAS ME/EPP. OS ITENS 53, 55, 57, 59 E 61 SÃO DE COTAS RESERVADAS PARA PARTICIPAÇÃO EXCLUSIVA DE EMPRESAS ME/EPP E OS ITENS 54, 56, 58, 60 E 62 SÃO PARA AMPLA CONCORRÊNCIA.		
10/07/2023 10:00:31	MENSAGEM	PREGOEIRO
Lembramos ainda que, conforme item 11, subitem 11.4.2. Na hipótese da mesma ME, MEI ou EPP sagrar-se vencedora da Cota Principal (ampla concorrência) e da Cota Reservada para ME, MEI ou EPP, será registrado para ambas as cotas apenas o preço menor, ou seja, é expressamente vedado que o mesmo fornecedor pratique preços distintos para o mesmo produto. Salvo na hipótese de o mesmo fornecedor ter apresentado marca diferente para os itens (cota reservada e principal),		
10/07/2023 10:00:40	MENSAGEM	PREGOEIRO
poderá ser registrado preço diferente. Sendo:		
10/07/2023 10:00:48	MENSAGEM	PREGOEIRO
ITEM 53 (COTA ME/EPP) = ITEM 54 (AMPLA CONCORRÊNCIA)		
10/07/2023 10:00:54	MENSAGEM	PREGOEIRO
ITEM 55 (COTA ME/EPP) = ITEM 56 (AMPLA CONCORRÊNCIA)		
10/07/2023 10:01:01	MENSAGEM	PREGOEIRO
ITEM 57 (COTA ME/EPP) = ITEM 58 (AMPLA CONCORRÊNCIA)		
10/07/2023 10:01:12	MENSAGEM	PREGOEIRO
ITEM 59 (COTA ME/EPP) = ITEM 60 (AMPLA CONCORRÊNCIA)		
10/07/2023 10:01:19	MENSAGEM	PREGOEIRO
ITEM 61 (COTA ME/EPP) = ITEM 62 (AMPLA CONCORRÊNCIA)		

Assinado por 3 pessoas: IANA ROBERTA SCHMID, JULIANO RIBEIRO e ELAINE BORTOLOTTI
Para verificar a validade das assinaturas, acesse <https://coronelvivida.1doc.com.br/verificacao/61B9-B0B7-783B-1F68> e informe o código 61B9-B0B7-783B-1F68





MUNICIPIO DE CORONEL VIVIDA
CORONEL VIVIDA-PR

10/07/2023 10:01:29 MENSAGEM PREGOEIRO

Após o encerramento da fase de lances de todos os itens, será solicitado a proposta de preços via e-mail no prazo estabelecido no edital.

10/07/2023 10:02:04 MENSAGEM PREGOEIRO

Aguardando lances para os itens 01 ao 11.

10/07/2023 10:28:45 MENSAGEM PREGOEIRO

Aguardando lances para os itens 12 ao 22.

10/07/2023 10:57:32 MENSAGEM PREGOEIRO

Aguardando lances para os itens 23 ao 33.

10/07/2023 11:26:17 MENSAGEM PREGOEIRO

Aguardando lances para os itens 34 ao 44.

10/07/2023 11:52:00 MENSAGEM PREGOEIRO

A sessão será suspensa no intervalo para almoço. Retornaremos hoje (10/07/2023) às 13h30min para continuação da fase de lances a partir do item 45.

10/07/2023 13:30:22 MENSAGEM PREGOEIRO

Boa tarde a todos.

10/07/2023 13:30:58 MENSAGEM PREGOEIRO

Aguardando lances para os itens 45 ao 55.

10/07/2023 13:58:08 MENSAGEM PREGOEIRO

Aguardando lances para os itens 56 ao 67.

LOTE 1 - HABILITAÇÃO
Lote 1

VALORES UNITÁRIOS FINAIS

Item: 1	Unidade: UN	Marca: SPS MAX	Modelo: CAMARAS DE AR
Descrição: CAMARA DE AR NOVA PARA PNEU REFERENCIA 900 X 16, BICO CURTO, EMBALAGEM: COM DADOS DE IDENTIFICACAO DO PRODUTO E MARCA DO FABRICANTE			
Quantidade: 10	Valor Unit.: 80,00	Valor Total: 800,00	

CLASSIFICAÇÃO

Razão Social	Num	Documento	Oferta Inicial	Oferta Final	Dif.(%)	ME
1 J.E PNEUS LTDA	079	48.910.213/0001-87	100,00	80,00		Sim
2 SETIM E TITON LTDA	140	20.862.784/0001-74	100,00	87,00	8,75	Sim
3 IGF COMERCIO DE PNEUS LTDA	057	03.805.667/0001-50	100,00	88,70	1,95	Sim
4 GREEN HILL COMERCIO DE PNEUS	016	34.147.979/0001-47	100,00	89,00	0,34	Sim
5 CURITIBA COMÉRCIO DE PNEUMÁTICOS	042	47.270.248/0001-36	100,00	100,00	12,36	Sim

DESCLASSIFICADOS

Razão Social	Num	Documento	Oferta Inicial	Oferta Final	Dif.(%)	ME
--------------	-----	-----------	----------------	--------------	---------	----

INABILITADOS

Razão Social	Num	Documento	Oferta Inicial	Oferta Final	Dif.(%)	ME
--------------	-----	-----------	----------------	--------------	---------	----

MOVIMENTOS DO LOTE

27/06/2023 08:54:51	PUBLICADO					
28/06/2023 08:00:00	RECEPÇÃO DE PROPOSTAS					
10/07/2023 08:00:00	ANÁLISE DE PROPOSTAS					
10/07/2023 10:01:45	DISPUTA					
10/07/2023 10:01:45	LANCE	IGF COMERCIO DE PNEUS LTDA (PARTICIPANTE 057)				100,00
10/07/2023 10:01:45	LANCE	J.E PNEUS LTDA (PARTICIPANTE 079)				100,00
10/07/2023 10:01:45	LANCE	SETIM E TITON LTDA (PARTICIPANTE 140)				100,00
10/07/2023 10:01:45	LANCE	CURITIBA COMÉRCIO DE PNEUMÁTICOS E TINTAS LTDA (PARTICIPANTE)				100,00

Para verificar a validade das assinaturas, acesse <https://coronelvivida.1doc.com.br/verificacao/61B9-B0B7-783B-1F68> e informe o código 61B9-B0B7-783B-1F68

Assinatura: IANA ROBERTA SCHEIDT, JULIANO FERREIRO E ELAINE BORTOLOTTI





MUNICÍPIO DE CORONEL VIVIDA
CORONEL VIVIDA-PR

10/07/2023 10:01:45	LANCE	GREEN HILL COMERCIO DE PNEUS LTDA (PARTICIPANTE 016)	100,00
10/07/2023 10:02:15	LANCE	J.E PNEUS LTDA (PARTICIPANTE 079)	99,00
10/07/2023 10:07:11	LANCE	GREEN HILL COMERCIO DE PNEUS LTDA (PARTICIPANTE 016)	99,10
10/07/2023 10:07:33	LANCE	IGF COMERCIO DE PNEUS LTDA (PARTICIPANTE 057)	99,05
10/07/2023 10:08:45	LANCE	SETIM E TITON LTDA (PARTICIPANTE 140)	98,00
10/07/2023 10:09:37	LANCE	J.E PNEUS LTDA (PARTICIPANTE 079)	97,00
10/07/2023 10:10:30	LANCE	SETIM E TITON LTDA (PARTICIPANTE 140)	96,50
10/07/2023 10:10:59	LANCE	J.E PNEUS LTDA (PARTICIPANTE 079)	96,00
10/07/2023 10:11:38	LANCE	GREEN HILL COMERCIO DE PNEUS LTDA (PARTICIPANTE 016)	96,10
10/07/2023 10:12:33	LANCE	IGF COMERCIO DE PNEUS LTDA (PARTICIPANTE 057)	96,01
10/07/2023 10:13:20	LANCE	SETIM E TITON LTDA (PARTICIPANTE 140)	95,00
10/07/2023 10:13:28	LANCE	J.E PNEUS LTDA (PARTICIPANTE 079)	94,00
10/07/2023 10:13:54	LANCE	SETIM E TITON LTDA (PARTICIPANTE 140)	93,00
10/07/2023 10:14:00	LANCE	J.E PNEUS LTDA (PARTICIPANTE 079)	92,00
10/07/2023 10:14:55	LANCE	SETIM E TITON LTDA (PARTICIPANTE 140)	91,00
10/07/2023 10:14:59	LANCE	J.E PNEUS LTDA (PARTICIPANTE 079)	90,00
10/07/2023 10:16:27	LANCE	GREEN HILL COMERCIO DE PNEUS LTDA (PARTICIPANTE 016)	90,10
10/07/2023 10:16:45	TEMPO RANDÔMICO		
10/07/2023 10:16:57	LANCE	IGF COMERCIO DE PNEUS LTDA (PARTICIPANTE 057)	90,01
10/07/2023 10:17:45	NOTIFICAÇÃO SISTEMA		
Os seguintes participantes possuem direito de efetuar lance final e fechado: PARTICIPANTE 079, PARTICIPANTE 057, PARTICIPANTE 016, PARTICIPANTE 140			
10/07/2023 10:17:45	FECHADO 1		
10/07/2023 10:18:05	LANCE	SETIM E TITON LTDA (PARTICIPANTE 140)	87,90
10/07/2023 10:18:08	LANCE	IGF COMERCIO DE PNEUS LTDA (PARTICIPANTE 057)	88,20
10/07/2023 10:18:12	LANCE	J.E PNEUS LTDA (PARTICIPANTE 079)	80,00
10/07/2023 10:19:32	LANCE	GREEN HILL COMERCIO DE PNEUS LTDA (PARTICIPANTE 016)	89,00
10/07/2023 10:22:45	NOTIFICAÇÃO SISTEMA		
O detentor da melhor oferta da etapa de lances é J.E PNEUS LTDA			
10/07/2023 10:22:45	HABILITAÇÃO		

LOTE 2 - HABILITAÇÃO
Lote 2

VALORES UNITÁRIOS FINAIS

Item: 2	Unidade: UN	Marca: SPS MAX	Modelo: CAMARAS DE AR
Descrição: CAMARA DE AR NOVA, PARA PNEU REFERENCIA 23.1 X 26, EMBALAGEM: COM DADOS DE IDENTIFICACAO DO PRODUTO E MARCA DO FABRICANTE			
Quantidade: 10	Valor Unit.: 390,00	Valor Total: 3.900,00	

CLASSIFICAÇÃO

Razão Social	Num Documento	Oferta Inicial	Oferta Final	Dif.(%)	ME
1 J.E PNEUS LTDA	045 48.910.213/0001-87	650,00	390,00		Sim
2 SETIM E TITON LTDA	025 20.862.784/0001-74	650,00	400,00	2,56	Sim
3 IGF COMERCIO DE PNEUS LTDA	088 03.805.667/0001-50	650,00	463,20	15,80	Sim
4 GREEN HILL COMERCIO DE PNEUS	139 34.147.979/0001-47	650,00	536,00	15,72	Sim
5 CURITIBA COMÉRCIO DE PNEUMÁTICOS	027 47.270.248/0001-36	686,60	686,60	28,10	Sim





MUNICÍPIO DE CORONEL VIVIDA
CORONEL VIVIDA-PR

DESCLASSIFICADOS

Razão Social	Num Documento	Oferta Inicial	Oferta Final	Dif.(%)	ME
--------------	---------------	----------------	--------------	---------	----

INABILITADOS

Razão Social	Num Documento	Oferta Inicial	Oferta Final	Dif.(%)	ME
--------------	---------------	----------------	--------------	---------	----

MOVIMENTOS DO LOTE

27/06/2023 08:54:51	PUBLICADO				
28/06/2023 08:00:00	RECEPÇÃO DE PROPOSTAS				
10/07/2023 08:00:00	ANÁLISE DE PROPOSTAS				
10/07/2023 10:01:45	DISPUTA				
10/07/2023 10:01:45	LANCE	IGF COMERCIO DE PNEUS LTDA (PARTICIPANTE 088)			650,00
10/07/2023 10:01:45	LANCE	J.E PNEUS LTDA (PARTICIPANTE 045)			650,00
10/07/2023 10:01:45	LANCE	SETIM E TITON LTDA (PARTICIPANTE 025)			650,00
10/07/2023 10:01:45	LANCE	CURITIBA COMÉRCIO DE PNEUMÁTICOS E TINTAS LTDA (PARTICIPANTE			686,60
10/07/2023 10:01:45	LANCE	GREEN HILL COMERCIO DE PNEUS LTDA (PARTICIPANTE 139)			650,00
10/07/2023 10:02:27	LANCE	J.E PNEUS LTDA (PARTICIPANTE 045)			640,00
10/07/2023 10:07:15	LANCE	GREEN HILL COMERCIO DE PNEUS LTDA (PARTICIPANTE 139)			640,10
10/07/2023 10:07:41	LANCE	IGF COMERCIO DE PNEUS LTDA (PARTICIPANTE 088)			639,00
10/07/2023 10:09:41	LANCE	J.E PNEUS LTDA (PARTICIPANTE 045)			638,00
10/07/2023 10:10:16	LANCE	SETIM E TITON LTDA (PARTICIPANTE 025)			635,00
10/07/2023 10:11:03	LANCE	J.E PNEUS LTDA (PARTICIPANTE 045)			634,00
10/07/2023 10:11:42	LANCE	GREEN HILL COMERCIO DE PNEUS LTDA (PARTICIPANTE 139)			634,10
10/07/2023 10:12:27	LANCE	IGF COMERCIO DE PNEUS LTDA (PARTICIPANTE 088)			634,01
10/07/2023 10:13:30	LANCE	SETIM E TITON LTDA (PARTICIPANTE 025)			630,00
10/07/2023 10:13:51	LANCE	J.E PNEUS LTDA (PARTICIPANTE 045)			629,00
10/07/2023 10:15:06	LANCE	SETIM E TITON LTDA (PARTICIPANTE 025)			628,00
10/07/2023 10:15:38	LANCE	J.E PNEUS LTDA (PARTICIPANTE 045)			627,00
10/07/2023 10:16:30	LANCE	GREEN HILL COMERCIO DE PNEUS LTDA (PARTICIPANTE 139)			627,00
10/07/2023 10:16:45	TEMPO RANDÔMICO				
10/07/2023 10:17:02	LANCE	IGF COMERCIO DE PNEUS LTDA (PARTICIPANTE 088)			627,00
10/07/2023 10:18:39	LANCE	SETIM E TITON LTDA (PARTICIPANTE 025)			620,00
10/07/2023 10:18:44	LANCE	J.E PNEUS LTDA (PARTICIPANTE 045)			619,00
10/07/2023 10:19:52	LANCE	SETIM E TITON LTDA (PARTICIPANTE 025)			615,00
10/07/2023 10:21:00	LANCE	J.E PNEUS LTDA (PARTICIPANTE 045)			614,00
10/07/2023 10:21:45	NOTIFICAÇÃO SISTEMA				
Os seguintes participantes possuem direito de efetuar lance final e fechado: PARTICIPANTE 045, PARTICIPANTE 025, PARTICIPANTE 088, PARTICIPANTE 139					
10/07/2023 10:21:45	FECHADO 1				
10/07/2023 10:22:21	LANCE	SETIM E TITON LTDA (PARTICIPANTE 025)			400,00
10/07/2023 10:22:30	LANCE	GREEN HILL COMERCIO DE PNEUS LTDA (PARTICIPANTE 139)			536,00
10/07/2023 10:23:03	LANCE	J.E PNEUS LTDA (PARTICIPANTE 045)			390,00
10/07/2023 10:23:22	LANCE	IGF COMERCIO DE PNEUS LTDA (PARTICIPANTE 088)			463,20
10/07/2023 10:26:45	NOTIFICAÇÃO SISTEMA				
O detentor da melhor oferta da etapa de lances é J.E PNEUS LTDA					
10/07/2023 10:26:46	HABILITAÇÃO				





MUNICÍPIO DE CORONEL VIVIDA
CORONEL VIVIDA-PR

LOTE 3 - HABILITAÇÃO
Lote 3

VALORES UNITÁRIOS FINAIS

Item: 3	Unidade: UN	Marca: UNICAL	Modelo: ARO 18
Descrição: CAMARA DE AR NOVA, PARA PNEU REFERENCIA 12.5/80 -18. EMBALAGEM: COM DADOS DE IDENTIFICACAO DO PRODUTO E MARCA DO FABRICANTE			
Quantidade: 20	Valor Unit.: 100,00	Valor Total: 2.000,00	

CLASSIFICAÇÃO

Razão Social	Num Documento	Oferta Inicial	Oferta Final	Dif.(%)	ME
1 SETIM E TITON LTDA	075 20.862.784/0001-74	142,00	100,00		Sim
2 IGF COMERCIO DE PNEUS LTDA	147 03.805.667/0001-50	142,00	120,98	20,98	Sim
3 J.E PNEUS LTDA	117 48.910.213/0001-87	142,00	125,00	3,32	Sim
4 GREEN HILL COMERCIO DE PNEUS	023 34.147.979/0001-47	142,00	127,00	1,60	Sim
5 CURITIBA COMÉRCIO DE PNEUMÁTICOS	092 47.270.248/0001-36	162,90	162,90	28,27	Sim

DESCLASSIFICADOS

Razão Social	Num Documento	Oferta Inicial	Oferta Final	Dif.(%)	ME
--------------	---------------	----------------	--------------	---------	----

INABILITADOS

Razão Social	Num Documento	Oferta Inicial	Oferta Final	Dif.(%)	ME
--------------	---------------	----------------	--------------	---------	----

MOVIMENTOS DO LOTE

27/06/2023 08:54:51	PUBLICADO				
28/06/2023 08:00:00	RECEPÇÃO DE PROPOSTAS				
10/07/2023 08:00:00	ANÁLISE DE PROPOSTAS				
10/07/2023 10:01:46	DISPUTA				
10/07/2023 10:01:46	LANCE	J.E PNEUS LTDA (PARTICIPANTE 117)		142,00	
10/07/2023 10:01:46	LANCE	SETIM E TITON LTDA (PARTICIPANTE 075)		142,00	
10/07/2023 10:01:46	LANCE	CURITIBA COMÉRCIO DE PNEUMÁTICOS E TINTAS LTDA (PARTICIPANTE		162,90	
10/07/2023 10:01:46	LANCE	GREEN HILL COMERCIO DE PNEUS LTDA (PARTICIPANTE 023)		142,00	
10/07/2023 10:01:46	LANCE	IGF COMERCIO DE PNEUS LTDA (PARTICIPANTE 147)		142,00	
10/07/2023 10:02:34	LANCE	J.E PNEUS LTDA (PARTICIPANTE 117)		141,00	
10/07/2023 10:07:19	LANCE	GREEN HILL COMERCIO DE PNEUS LTDA (PARTICIPANTE 023)		141,00	
10/07/2023 10:10:41	LANCE	SETIM E TITON LTDA (PARTICIPANTE 075)		140,00	
10/07/2023 10:11:07	LANCE	J.E PNEUS LTDA (PARTICIPANTE 117)		139,00	
10/07/2023 10:11:45	LANCE	GREEN HILL COMERCIO DE PNEUS LTDA (PARTICIPANTE 023)		139,00	
10/07/2023 10:12:21	LANCE	IGF COMERCIO DE PNEUS LTDA (PARTICIPANTE 147)		139,00	
10/07/2023 10:13:45	LANCE	SETIM E TITON LTDA (PARTICIPANTE 075)		138,00	
10/07/2023 10:13:54	LANCE	J.E PNEUS LTDA (PARTICIPANTE 117)		137,00	
10/07/2023 10:15:15	LANCE	SETIM E TITON LTDA (PARTICIPANTE 075)		136,00	
10/07/2023 10:15:49	LANCE	J.E PNEUS LTDA (PARTICIPANTE 117)		135,00	
10/07/2023 10:16:33	LANCE	GREEN HILL COMERCIO DE PNEUS LTDA (PARTICIPANTE 023)		135,00	
10/07/2023 10:16:46	TEMPO RANDÔMICO				
10/07/2023 10:17:07	LANCE	IGF COMERCIO DE PNEUS LTDA (PARTICIPANTE 147)		135,00	
10/07/2023 10:18:48	LANCE	SETIM E TITON LTDA (PARTICIPANTE 075)		132,00	
10/07/2023 10:18:53	LANCE	J.E PNEUS LTDA (PARTICIPANTE 117)		131,00	





MUNICÍPIO DE CORONEL VIVIDA
CORONEL VIVIDA-PR

10/07/2023 10:19:46 NOTIFICAÇÃO SISTEMA

Os seguintes participantes possuem direito de efetuar lance final e fechado: PARTICIPANTE 117, PARTICIPANTE 075, PARTICIPANTE 147, PARTICIPANTE 023

10/07/2023 10:19:46 FECHADO 1

10/07/2023 10:20:03	LANCE	GREEN HILL COMERCIO DE PNEUS LTDA (PARTICIPANTE 023)	127,00
10/07/2023 10:20:11	LANCE	SETIM E TITON LTDA (PARTICIPANTE 075)	100,00
10/07/2023 10:20:32	LANCE	J.E PNEUS LTDA (PARTICIPANTE 117)	125,00
10/07/2023 10:20:34	LANCE	IGF COMERCIO DE PNEUS LTDA (PARTICIPANTE 147)	120,98

10/07/2023 10:24:46 NOTIFICAÇÃO SISTEMA

O detentor da melhor oferta da etapa de lances é SETIM E TITON LTDA

10/07/2023 10:24:46 HABILITAÇÃO

LOTE 4 - HABILITAÇÃO
Lote 4

VALORES UNITÁRIOS FINAIS

Item: 4	Unidade: UN	Marca: MAGNUM	Modelo: TR220
Descrição: CAMARA DE AR NOVA, PARA PNEU, REFERENCIA 1400 X 24 (PNEUS DE MOTONIVELADORA), BICO CURTO, EMBALAGEM: COM DADOS DE IDENTIFICACAO DO PRODUTO E MARCA DO FABRICANTE.			
Quantidade: 40	Valor Unit.: 171,98	Valor Total: 6.879,20	

CLASSIFICAÇÃO

Razão Social	Num Documento	Oferta Inicial	Oferta Final	Dif.(%)	ME
1 IGF COMERCIO DE PNEUS LTDA	145 03.805.667/0001-50	241,00	171,98		Sim
2 J.E PNEUS LTDA	100 48.910.213/0001-87	241,00	178,00	3,50	Sim
3 SETIM E TITON LTDA	032 20.862.784/0001-74	241,00	210,00	17,98	Sim
4 GREEN HILL COMERCIO DE PNEUS	132 34.147.979/0001-47	241,00	239,10	13,86	Sim
5 CURITIBA COMÉRCIO DE PNEUMÁTICOS	016 47.270.248/0001-36	308,90	308,90	29,19	Sim

DESCLASSIFICADOS

Razão Social	Num Documento	Oferta Inicial	Oferta Final	Dif.(%)	ME
--------------	---------------	----------------	--------------	---------	----

INABILITADOS

Razão Social	Num Documento	Oferta Inicial	Oferta Final	Dif.(%)	ME
--------------	---------------	----------------	--------------	---------	----

MOVIMENTOS DO LOTE

27/06/2023 08:54:51	PUBLICADO				
28/06/2023 08:00:00	RECEPÇÃO DE PROPOSTAS				
10/07/2023 08:00:00	ANÁLISE DE PROPOSTAS				
10/07/2023 10:01:46	DISPUTA				
10/07/2023 10:01:46	LANCE	J.E PNEUS LTDA (PARTICIPANTE 100)	241,00		
10/07/2023 10:01:46	LANCE	SETIM E TITON LTDA (PARTICIPANTE 032)	241,00		
10/07/2023 10:01:46	LANCE	IGF COMERCIO DE PNEUS LTDA (PARTICIPANTE 145)	241,00		
10/07/2023 10:01:46	LANCE	CURITIBA COMÉRCIO DE PNEUMÁTICOS E TINTAS LTDA (PARTICIPANTE 016)	308,90		
10/07/2023 10:01:46	LANCE	GREEN HILL COMERCIO DE PNEUS LTDA (PARTICIPANTE 132)	241,00		
10/07/2023 10:02:42	LANCE	J.E PNEUS LTDA (PARTICIPANTE 100)	240,00		
10/07/2023 10:07:48	LANCE	IGF COMERCIO DE PNEUS LTDA (PARTICIPANTE 145)	240,98		
10/07/2023 10:10:56	LANCE	SETIM E TITON LTDA (PARTICIPANTE 032)	239,50		
10/07/2023 10:11:11	LANCE	J.E PNEUS LTDA (PARTICIPANTE 100)	239,00		





MUNICÍPIO DE CORONEL VIVIDA
CORONEL VIVIDA-PR

10/07/2023 10:11:48	LANCE	GREEN HILL COMERCIO DE PNEUS LTDA (PARTICIPANTE 132)	239,10
10/07/2023 10:14:35	LANCE	SETIM E TITON LTDA (PARTICIPANTE 032)	238,00
10/07/2023 10:14:42	LANCE	J.E PNEUS LTDA (PARTICIPANTE 100)	237,00
10/07/2023 10:16:46	TEMPO RANDÔMICO		
10/07/2023 10:17:13	LANCE	IGF COMERCIO DE PNEUS LTDA (PARTICIPANTE 145)	237,01
10/07/2023 10:19:04	LANCE	SETIM E TITON LTDA (PARTICIPANTE 032)	235,00
10/07/2023 10:19:09	LANCE	J.E PNEUS LTDA (PARTICIPANTE 100)	234,00
10/07/2023 10:20:29	LANCE	SETIM E TITON LTDA (PARTICIPANTE 032)	230,00
10/07/2023 10:21:07	LANCE	J.E PNEUS LTDA (PARTICIPANTE 100)	229,00
10/07/2023 10:22:46	NOTIFICAÇÃO SISTEMA		
Os seguintes participantes possuem direito de efetuar lance final e fechado: PARTICIPANTE 100, PARTICIPANTE 032, PARTICIPANTE 145, PARTICIPANTE 132			
10/07/2023 10:22:46	FECHADO 1		
10/07/2023 10:23:24	LANCE	SETIM E TITON LTDA (PARTICIPANTE 032)	210,00
10/07/2023 10:23:28	LANCE	J.E PNEUS LTDA (PARTICIPANTE 100)	178,00
10/07/2023 10:23:40	LANCE	IGF COMERCIO DE PNEUS LTDA (PARTICIPANTE 145)	171,98
10/07/2023 10:27:47	NOTIFICAÇÃO SISTEMA		
O detentor da melhor oferta da etapa de lances é IGF COMERCIO DE PNEUS LTDA			
10/07/2023 10:27:47	HABILITAÇÃO		

LOTE 5 - HABILITAÇÃO
Lote 5

VALORES UNITÁRIOS FINAIS

Item: 5	Unidade: UN	Marca: SPS MAX	Modelo: CAMARAS DE AR
Descrição: CAMARA DE AR NOVA, PARA PNEU, REFERENCIA 17.5 X 25, BICO CURTO, EMBALAGEM: COM DADOS DE IDENTIFICACAO DO PRODUTO E MARCA DO FABRICANTE.			
Quantidade: 30	Valor Unit.: 208,00	Valor Total: 6.240,00	

CLASSIFICAÇÃO

Razão Social	Num Documento	Oferta Inicial	Oferta Final	Dif.(%)	ME
1 J.E PNEUS LTDA	005 48.910.213/0001-87	360,00	208,00		Sim
2 IGF COMERCIO DE PNEUS LTDA	090 03.805.667/0001-50	360,00	228,99	10,09	Sim
3 GREEN HILL COMERCIO DE PNEUS	053 34.147.979/0001-47	360,00	250,00	9,18	Sim
4 SETIM E TITON LTDA	095 20.862.784/0001-74	360,00	350,00	40,00	Sim
5 CURITIBA COMÉRCIO DE PNEUMÁTICOS	048 47.270.248/0001-36	363,60	363,60	3,89	Sim

DESCLASSIFICADOS

Razão Social	Num Documento	Oferta Inicial	Oferta Final	Dif.(%)	ME
--------------	---------------	----------------	--------------	---------	----

INABILITADOS

Razão Social	Num Documento	Oferta Inicial	Oferta Final	Dif.(%)	ME
--------------	---------------	----------------	--------------	---------	----

MOVIMENTOS DO LOTE

27/06/2023 08:54:51	PUBLICADO			
28/06/2023 08:00:00	RECEPÇÃO DE PROPOSTAS			
10/07/2023 08:00:00	ANÁLISE DE PROPOSTAS			
10/07/2023 10:01:46	DISPUTA			
10/07/2023 10:01:46	LANCE	J.E PNEUS LTDA (PARTICIPANTE 005)	360,00	

Assinado por: IANA ROBERTA SCHMID, J. ANO RIBEIRO e ELAINE BOLOTO
Para verificar a validade das assinaturas, acesse <https://coronelvivida.1doc.com.br/verificacao/61B9-B0B7-783B-1F68> e informe o código 61B9-B0B7-783B-1F68





MUNICIPIO DE CORONEL VIVIDA
CORONEL VIVIDA-PR

10/07/2023 10:01:46	LANCE	SETIM E TITON LTDA (PARTICIPANTE 095)	360,00
10/07/2023 10:01:46	LANCE	CURITIBA COMÉRCIO DE PNEUMÁTICOS E TINTAS LTDA (PARTICIPANTE	363,60
10/07/2023 10:01:46	LANCE	GREEN HILL COMERCIO DE PNEUS LTDA (PARTICIPANTE 053)	360,00
10/07/2023 10:01:46	LANCE	IGF COMERCIO DE PNEUS LTDA (PARTICIPANTE 090)	360,00
10/07/2023 10:02:48	LANCE	J.E PNEUS LTDA (PARTICIPANTE 005)	359,00
10/07/2023 10:07:27	LANCE	GREEN HILL COMERCIO DE PNEUS LTDA (PARTICIPANTE 053)	359,10
10/07/2023 10:07:54	LANCE	IGF COMERCIO DE PNEUS LTDA (PARTICIPANTE 090)	359,01
10/07/2023 10:11:20	LANCE	SETIM E TITON LTDA (PARTICIPANTE 095)	358,50
10/07/2023 10:11:26	LANCE	J.E PNEUS LTDA (PARTICIPANTE 005)	358,00
10/07/2023 10:11:52	LANCE	GREEN HILL COMERCIO DE PNEUS LTDA (PARTICIPANTE 053)	358,10
10/07/2023 10:12:15	LANCE	IGF COMERCIO DE PNEUS LTDA (PARTICIPANTE 090)	358,01
10/07/2023 10:16:12	LANCE	SETIM E TITON LTDA (PARTICIPANTE 095)	357,00
10/07/2023 10:16:21	LANCE	J.E PNEUS LTDA (PARTICIPANTE 005)	356,00
10/07/2023 10:16:46	TEMPO RANDÔMICO		
10/07/2023 10:17:18	LANCE	IGF COMERCIO DE PNEUS LTDA (PARTICIPANTE 090)	356,01
10/07/2023 10:17:44	LANCE	SETIM E TITON LTDA (PARTICIPANTE 095)	355,00
10/07/2023 10:17:51	LANCE	J.E PNEUS LTDA (PARTICIPANTE 005)	354,00
10/07/2023 10:17:57	LANCE	IGF COMERCIO DE PNEUS LTDA (PARTICIPANTE 090)	354,01
10/07/2023 10:19:17	LANCE	SETIM E TITON LTDA (PARTICIPANTE 095)	350,00
10/07/2023 10:19:47	NOTIFICAÇÃO SISTEMA		
Os seguintes participantes possuem direito de efetuar lance final e fechado: PARTICIPANTE 095, PARTICIPANTE 005, PARTICIPANTE 090, PARTICIPANTE 053, PARTICIPANTE 048			
10/07/2023 10:19:47	FECHADO 1		
10/07/2023 10:20:11	LANCE	GREEN HILL COMERCIO DE PNEUS LTDA (PARTICIPANTE 053)	250,00
10/07/2023 10:20:57	LANCE	IGF COMERCIO DE PNEUS LTDA (PARTICIPANTE 090)	228,99
10/07/2023 10:21:17	LANCE	J.E PNEUS LTDA (PARTICIPANTE 005)	208,00
10/07/2023 10:24:47	NOTIFICAÇÃO SISTEMA		
O detentor da melhor oferta da etapa de lances é J.E PNEUS LTDA			
10/07/2023 10:24:47	HABILITAÇÃO		

LOTE 6 - HABILITAÇÃO
Lote 6

VALORES UNITÁRIOS FINAIS

Item: 6	Unidade: UN	Marca: SPS MAX	Modelo: CAMARAS DE AR
Descrição: CAMARA DE AR NOVA, PARA PNEU, REFERENCIA 19.5 X 24, BICO CURTO, EMBALAGEM: COM DADOS DE IDENTIFICACAO DO PRODUTO E MARCA DO FABRICANTE			
Quantidade: 20	Valor Unit.: 289,00		Valor Total: 5.780,00

CLASSIFICAÇÃO

Razão Social	Num Documento	Oferta Inicial	Oferta Final	Dif.(%)	ME
1 J.E PNEUS LTDA	010 48.910.213/0001-87	372,50	289,00		Sim
2 GREEN HILL COMERCIO DE PNEUS	015 34.147.979/0001-47	372,50	290,00	0,35	Sim
3 IGF COMERCIO DE PNEUS LTDA	034 03.805.667/0001-50	372,50	314,98	8,61	Sim
4 CURITIBA COMÉRCIO DE PNEUMÁTICOS	018 47.270.248/0001-36	449,30	449,30	42,64	Sim

DESCCLASSIFICADOS

Razão Social	Num Documento	Oferta Inicial	Oferta Final	Dif.(%)	ME
--------------	---------------	----------------	--------------	---------	----





MUNICIPIO DE CORONEL VIVIDA
CORONEL VIVIDA-PR

INABILITADOS

Razão Social	Num Documento	Oferta Inicial	Oferta Final	Dif.(%)	ME
MOVIMENTOS DO LOTE					
27/06/2023 08:54:51	PUBLICADO				
28/06/2023 08:00:00	RECEPÇÃO DE PROPOSTAS				
10/07/2023 08:00:00	ANÁLISE DE PROPOSTAS				
10/07/2023 10:01:47	DISPUTA				
10/07/2023 10:01:47	LANCE	J.E PNEUS LTDA (PARTICIPANTE 010)			372,50
10/07/2023 10:01:47	LANCE	CURITIBA COMÉRCIO DE PNEUMÁTICOS E TINTAS LTDA (PARTICIPANTE			449,30
10/07/2023 10:01:47	LANCE	GREEN HILL COMERCIO DE PNEUS LTDA (PARTICIPANTE 015)			372,50
10/07/2023 10:01:47	LANCE	IGF COMERCIO DE PNEUS LTDA (PARTICIPANTE 034)			372,50
10/07/2023 10:08:02	LANCE	IGF COMERCIO DE PNEUS LTDA (PARTICIPANTE 034)			372,45
10/07/2023 10:09:47	LANCE	J.E PNEUS LTDA (PARTICIPANTE 010)			372,00
10/07/2023 10:11:58	LANCE	GREEN HILL COMERCIO DE PNEUS LTDA (PARTICIPANTE 015)			372,10
10/07/2023 10:12:09	LANCE	IGF COMERCIO DE PNEUS LTDA (PARTICIPANTE 034)			372,01
10/07/2023 10:16:47	TEMPO RANDÔMICO				
10/07/2023 10:23:48	NOTIFICAÇÃO SISTEMA				
Os seguintes participantes possuem direito de efetuar lance final e fechado: PARTICIPANTE 010, PARTICIPANTE 034, PARTICIPANTE 015					
10/07/2023 10:23:48	FECHADO 1				
10/07/2023 10:23:56	LANCE	GREEN HILL COMERCIO DE PNEUS LTDA (PARTICIPANTE 015)			290,00
10/07/2023 10:23:57	LANCE	J.E PNEUS LTDA (PARTICIPANTE 010)			289,00
10/07/2023 10:24:00	LANCE	IGF COMERCIO DE PNEUS LTDA (PARTICIPANTE 034)			314,98
10/07/2023 10:28:48	NOTIFICAÇÃO SISTEMA				
O detentor da melhor oferta da etapa de lances é J.E PNEUS LTDA					
10/07/2023 10:28:49	HABILITAÇÃO				

LOTE 7 - HABILITAÇÃO
Lote 7

VALORES UNITÁRIOS FINAIS

Item: 7	Unidade: UN	Marca: SPS MAX	Modelo: CAMARAS DE AR
Descrição: CAMARA DE AR NOVA, PARA PNEU, REFERENCIA 7.50, ARO 16, BICO CURTO, EMBALAGEM: COM DADOS DE IDENTIFICACAO DO PRODUTO E MARCA DO FABRICANTE			
Quantidade: 20	Valor Unit.: 46,00	Valor Total: 920,00	

CLASSIFICAÇÃO

Razão Social	Num Documento	Oferta Inicial	Oferta Final	Dif.(%)	ME
1 J.E PNEUS LTDA	055 48.910.213/0001-87	99,00	46,00		Sim
2 IGF COMERCIO DE PNEUS LTDA	074 03.805.667/0001-50	99,00	54,22	17,87	Sim
3 GREEN HILL COMERCIO DE PNEUS	070 34.147.979/0001-47	99,00	70,00	29,10	Sim
4 CURITIBA COMÉRCIO DE PNEUMÁTICOS	046 47.270.248/0001-36	99,00	99,00	41,43	Sim

DESCLASSIFICADOS

Razão Social	Num Documento	Oferta Inicial	Oferta Final	Dif.(%)	ME
--------------	---------------	----------------	--------------	---------	----

INABILITADOS

Razão Social	Num Documento	Oferta Inicial	Oferta Final	Dif.(%)	ME
--------------	---------------	----------------	--------------	---------	----

Assinado por: J. SCHMID, J. RIBEIRO e ELAINE BORTOLOTTI
Para verificar a validade das assinaturas, acesse https://coronelvivida.1doc.com.br/verificacao/61B9-B0B7-783B-1F68 e informe o código 61B9-B0B7-783B-1F68





MUNICIPIO DE CORONEL VIVIDA
CORONEL VIVIDA-PR

MOVIMENTOS DO LOTE

27/06/2023 08:54:51	PUBLICADO		
28/06/2023 08:00:00	RECEÇÃO DE PROPOSTAS		
10/07/2023 08:00:00	ANÁLISE DE PROPOSTAS		
10/07/2023 10:01:48	DISPUTA		
10/07/2023 10:01:48	LANCE	CURITIBA COMÉRCIO DE PNEUMÁTICOS E TINTAS LTDA (PARTICIPANTE	99,00
10/07/2023 10:01:48	LANCE	GREEN HILL COMERCIO DE PNEUS LTDA (PARTICIPANTE 070)	99,00
10/07/2023 10:01:48	LANCE	J.E PNEUS LTDA (PARTICIPANTE 055)	99,00
10/07/2023 10:01:48	LANCE	IGF COMERCIO DE PNEUS LTDA (PARTICIPANTE 074)	99,00
10/07/2023 10:02:55	LANCE	J.E PNEUS LTDA (PARTICIPANTE 055)	98,00
10/07/2023 10:07:44	LANCE	GREEN HILL COMERCIO DE PNEUS LTDA (PARTICIPANTE 070)	98,10
10/07/2023 10:08:16	LANCE	IGF COMERCIO DE PNEUS LTDA (PARTICIPANTE 074)	98,01
10/07/2023 10:16:48	TEMPO RANDÔMICO		
10/07/2023 10:23:48	NOTIFICAÇÃO	SISTEMA	
Os seguintes participantes possuem direito de efetuar lance final e fechado: PARTICIPANTE 055, PARTICIPANTE 074, PARTICIPANTE 070, PARTICIPANTE 046			
10/07/2023 10:23:48	FECHADO 1		
10/07/2023 10:24:08	LANCE	GREEN HILL COMERCIO DE PNEUS LTDA (PARTICIPANTE 070)	70,00
10/07/2023 10:24:12	LANCE	J.E PNEUS LTDA (PARTICIPANTE 055)	46,00
10/07/2023 10:24:13	LANCE	IGF COMERCIO DE PNEUS LTDA (PARTICIPANTE 074)	54,22
10/07/2023 10:28:48	NOTIFICAÇÃO	SISTEMA	
O detentor da melhor oferta da etapa de lances é J.E PNEUS LTDA			
10/07/2023 10:28:48	HABILITAÇÃO		

LOTE 8 - HABILITAÇÃO
Lote 8

VALORES UNITÁRIOS FINAIS

Item: 8	Unidade: UN	Marca: SPS MAX	Modelo: CAMARAS DE AR
Descrição: CAMARA DE AR NOVA, PARA PNEU, REFERENCIA 7.50, ARO 16, BICO LONGO, EMBALAGEM: COM DADOS DE IDENTIFICAÇÃO DO PRODUTO E MARCA DO FABRICANTE			
Quantidade: 30	Valor Unit.: 46,00	Valor Total: 1.380,00	

CLASSIFICAÇÃO

Razão Social	Num Documento	Oferta Inicial	Oferta Final	Dif.(%)	ME
1 J.E PNEUS LTDA	065 48.910.213/0001-87	99,00	46,00		Sim
2 IGF COMERCIO DE PNEUS LTDA	036 03.805.667/0001-50	99,00	55,55	20,76	Sim
3 GREEN HILL COMERCIO DE PNEUS	130 34.147.979/0001-47	99,00	70,00	26,01	Sim
4 SETIM E TITON LTDA	109 20.862.784/0001-74	99,00	92,00	31,43	Sim
5 CURITIBA COMÉRCIO DE PNEUMÁTICOS	031 47.270.248/0001-36	99,00	99,00	7,61	Sim

DESCLASSIFICADOS

Razão Social	Num Documento	Oferta Inicial	Oferta Final	Dif.(%)	ME
--------------	---------------	----------------	--------------	---------	----

INABILITADOS

Razão Social	Num Documento	Oferta Inicial	Oferta Final	Dif.(%)	ME
--------------	---------------	----------------	--------------	---------	----

MOVIMENTOS DO LOTE

27/06/2023 08:54:51	PUBLICADO
---------------------	-----------

Assinado por 3 pessoas: ANA ROBERTA SCHIMM, JULIANO RIBEIRO e ELAINE BORTOLOTO
Para verificar a validade das assinaturas, acesse <https://coronelvivida.tdoc.com.br/verificacao/61B9B0B7-783B-1F68> e informe o código 61B9B0B7-783B-1F68





MUNICÍPIO DE CORONEL VIVIDA
CORONEL VIVIDA-PR

28/06/2023 08:00:00	RECEPÇÃO DE PROPOSTAS		
10/07/2023 08:00:00	ANÁLISE DE PROPOSTAS		
10/07/2023 10:01:48	DISPUTA		
10/07/2023 10:01:48	LANCE	J.E PNEUS LTDA (PARTICIPANTE 065)	99,00
10/07/2023 10:01:48	LANCE	SETIM E TITON LTDA (PARTICIPANTE 109)	99,00
10/07/2023 10:01:48	LANCE	CURITIBA COMÉRCIO DE PNEUMÁTICOS E TINTAS LTDA (PARTICIPANTE	99,00
10/07/2023 10:01:48	LANCE	GREEN HILL COMERCIO DE PNEUS LTDA (PARTICIPANTE 130)	99,00
10/07/2023 10:01:48	LANCE	IGF COMERCIO DE PNEUS LTDA (PARTICIPANTE 036)	99,00
10/07/2023 10:03:01	LANCE	J.E PNEUS LTDA (PARTICIPANTE 065)	98,00
10/07/2023 10:08:21	LANCE	IGF COMERCIO DE PNEUS LTDA (PARTICIPANTE 036)	98,01
10/07/2023 10:11:39	LANCE	SETIM E TITON LTDA (PARTICIPANTE 109)	97,50
10/07/2023 10:11:44	LANCE	J.E PNEUS LTDA (PARTICIPANTE 065)	97,00
10/07/2023 10:11:56	LANCE	IGF COMERCIO DE PNEUS LTDA (PARTICIPANTE 036)	97,01
10/07/2023 10:12:04	LANCE	GREEN HILL COMERCIO DE PNEUS LTDA (PARTICIPANTE 130)	97,10
10/07/2023 10:15:52	LANCE	SETIM E TITON LTDA (PARTICIPANTE 109)	96,00
10/07/2023 10:15:59	LANCE	J.E PNEUS LTDA (PARTICIPANTE 065)	95,00
10/07/2023 10:16:48	TEMPO RANDÔMICO		
10/07/2023 10:17:26	LANCE	IGF COMERCIO DE PNEUS LTDA (PARTICIPANTE 036)	95,01
10/07/2023 10:19:37	LANCE	SETIM E TITON LTDA (PARTICIPANTE 109)	92,00
10/07/2023 10:19:43	LANCE	GREEN HILL COMERCIO DE PNEUS LTDA (PARTICIPANTE 130)	92,10
10/07/2023 10:19:48	NOTIFICAÇÃO SISTEMA		
Os seguintes participantes possuem direito de efetuar lance final e fechado: PARTICIPANTE 109, PARTICIPANTE 130, PARTICIPANTE 065, PARTICIPANTE 036, PARTICIPANTE 031			
10/07/2023 10:19:48	FECHADO 1		
10/07/2023 10:20:21	LANCE	GREEN HILL COMERCIO DE PNEUS LTDA (PARTICIPANTE 130)	70,00
10/07/2023 10:21:16	LANCE	IGF COMERCIO DE PNEUS LTDA (PARTICIPANTE 036)	55,55
10/07/2023 10:21:29	LANCE	J.E PNEUS LTDA (PARTICIPANTE 065)	46,00
10/07/2023 10:24:48	NOTIFICAÇÃO SISTEMA		
O detentor da melhor oferta da etapa de lances é J.E PNEUS LTDA			
10/07/2023 10:24:48	HABILITAÇÃO		

LOTE 9 - HABILITAÇÃO
Lote 9

VALORES UNITÁRIOS FINAIS

Item: 9	Unidade: UN	Marca: MAGNUM	Modelo: V3
Descrição: CAMARA DE AR NOVA, PARA PNEU, REFERENCIA 900 X 20, EMBALAGEM: COM DADOS DE IDENTIFICACAO DO PRODUTO E MARCA DO FABRICANTE			
Quantidade: 20	Valor Unit.: 84,22	Valor Total: 1.684,40	

CLASSIFICAÇÃO

Razão Social	Num Documento	Oferta Inicial	Oferta Final	Dif.(%)	ME
1 IGF COMERCIO DE PNEUS LTDA	135 03.805.667/0001-50	120,00	84,22		Sim
2 J.E PNEUS LTDA	098 48.910.213/0001-87	120,00	86,00	2,11	Sim
3 GREEN HILL COMERCIO DE PNEUS	057 34.147.979/0001-47	120,00	90,00	4,65	Sim
4 SETIM E TITON LTDA	001 20.862.784/0001-74	120,00	100,00	11,11	Sim
5 CURITIBA COMÉRCIO DE PNEUMÁTICOS	078 47.270.248/0001-36	120,00	120,00	20,00	Sim





MUNICIPIO DE CORONEL VIVIDA
CORONEL VIVIDA-PR

DESCLASSIFICADOS

Razão Social	Num Documento	Oferta Inicial	Oferta Final	Dif.(%)	ME
--------------	---------------	----------------	--------------	---------	----

INABILITADOS

Razão Social	Num Documento	Oferta Inicial	Oferta Final	Dif.(%)	ME
--------------	---------------	----------------	--------------	---------	----

MOVIMENTOS DO LOTE

27/06/2023 08:54:51	PUBLICADO				
28/06/2023 08:00:00	RECEPÇÃO DE PROPOSTAS				
10/07/2023 08:00:00	ANÁLISE DE PROPOSTAS				
10/07/2023 10:01:48	DISPUTA				
10/07/2023 10:01:48	LANCE	J.E PNEUS LTDA (PARTICIPANTE 098)		120,00	
10/07/2023 10:01:48	LANCE	SETIM E TITON LTDA (PARTICIPANTE 001)		120,00	
10/07/2023 10:01:48	LANCE	CURITIBA COMÉRCIO DE PNEUMÁTICOS E TINTAS LTDA (PARTICIPANTE		120,00	
10/07/2023 10:01:48	LANCE	GREEN HILL COMERCIO DE PNEUS LTDA (PARTICIPANTE 057)		120,00	
10/07/2023 10:01:48	LANCE	IGF COMERCIO DE PNEUS LTDA (PARTICIPANTE 135)		120,00	
10/07/2023 10:04:09	LANCE	J.E PNEUS LTDA (PARTICIPANTE 098)		119,00	
10/07/2023 10:07:53	LANCE	GREEN HILL COMERCIO DE PNEUS LTDA (PARTICIPANTE 057)		119,10	
10/07/2023 10:08:27	LANCE	IGF COMERCIO DE PNEUS LTDA (PARTICIPANTE 135)		119,01	
10/07/2023 10:12:15	LANCE	SETIM E TITON LTDA (PARTICIPANTE 001)		118,00	
10/07/2023 10:12:33	LANCE	J.E PNEUS LTDA (PARTICIPANTE 098)		117,00	
10/07/2023 10:16:44	LANCE	SETIM E TITON LTDA (PARTICIPANTE 001)		115,00	
10/07/2023 10:16:49	TEMPO RANDÔMICO				
10/07/2023 10:16:50	LANCE	J.E PNEUS LTDA (PARTICIPANTE 098)		114,00	
10/07/2023 10:17:34	LANCE	IGF COMERCIO DE PNEUS LTDA (PARTICIPANTE 135)		114,01	
10/07/2023 10:17:48	LANCE	GREEN HILL COMERCIO DE PNEUS LTDA (PARTICIPANTE 057)		114,00	
10/07/2023 10:22:49	NOTIFICAÇÃO SISTEMA				
Os seguintes participantes possuem direito de efetuar lance final e fechado: PARTICIPANTE 098, PARTICIPANTE 135, PARTICIPANTE 057, PARTICIPANTE 001, PARTICIPANTE 078					
10/07/2023 10:22:49	FECHADO 1				
10/07/2023 10:23:30	LANCE	GREEN HILL COMERCIO DE PNEUS LTDA (PARTICIPANTE 057)		90,00	
10/07/2023 10:23:56	LANCE	SETIM E TITON LTDA (PARTICIPANTE 001)		100,00	
10/07/2023 10:24:27	LANCE	IGF COMERCIO DE PNEUS LTDA (PARTICIPANTE 135)		84,00	
10/07/2023 10:24:47	LANCE	J.E PNEUS LTDA (PARTICIPANTE 098)		86,00	
10/07/2023 10:27:49	NOTIFICAÇÃO SISTEMA				
O detentor da melhor oferta da etapa de lances é IGF COMERCIO DE PNEUS LTDA					
10/07/2023 10:27:49	HABILITAÇÃO				

LOTE 10 - HABILITAÇÃO
Lote 10

VALORES UNITÁRIOS FINAIS

Item: 10	Unidade: UN	Marca: ROTTA	Modelo: TR
Descrição: CAMARA DE AR RADIAL, NOVA PARA PNEU REFERENCIA 1000 X 20, EMBALAGEM: COM DADOS DE IDENTIFICACAO DO PRODUTO E MARCA DO FABRICANTE			
Quantidade: 100	Valor Unit.: 78,29	Valor Total: 7.829,00	

CLASSIFICAÇÃO





MUNICÍPIO DE CORONEL VIVIDA
CORONEL VIVIDA-PR

Razão Social	Num	Documento	Oferta Inicial	Oferta Final	Dif.(%)	ME
1 IGF COMERCIO DE PNEUS LTDA	131	03.805.667/0001-50	150,00	78,29		Sim
2 J.E PNEUS LTDA	122	48.910.213/0001-87	150,00	88,00	12,40	Sim
3 GREEN HILL COMERCIO DE PNEUS	053	34.147.979/0001-47	150,00	96,00	9,09	Sim
4 SETIM E TITON LTDA	058	20.862.784/0001-74	150,00	110,00	14,58	Sim
5 CURITIBA COMÉRCIO DE PNEUMÁTICOS	135	47.270.248/0001-36	150,00	150,00	36,36	Sim

DESCCLASSIFICADOS

Razão Social	Num	Documento	Oferta Inicial	Oferta Final	Dif.(%)	ME
--------------	-----	-----------	----------------	--------------	---------	----

INABILITADOS

Razão Social	Num	Documento	Oferta Inicial	Oferta Final	Dif.(%)	ME
--------------	-----	-----------	----------------	--------------	---------	----

MOVIMENTOS DO LOTE

27/06/2023 08:54:51	PUBLICADO					
28/06/2023 08:00:00	RECEPÇÃO DE PROPOSTAS					
10/07/2023 08:00:00	ANÁLISE DE PROPOSTAS					
10/07/2023 10:01:49	DISPUTA					
10/07/2023 10:01:49	LANCE	J.E PNEUS LTDA (PARTICIPANTE 122)			150,00	
10/07/2023 10:01:49	LANCE	SETIM E TITON LTDA (PARTICIPANTE 058)			150,00	
10/07/2023 10:01:49	LANCE	CURITIBA COMÉRCIO DE PNEUMÁTICOS E TINTAS LTDA (PARTICIPANTE			150,00	
10/07/2023 10:01:49	LANCE	GREEN HILL COMERCIO DE PNEUS LTDA (PARTICIPANTE 053)			150,00	
10/07/2023 10:01:49	LANCE	IGF COMERCIO DE PNEUS LTDA (PARTICIPANTE 131)			150,00	
10/07/2023 10:03:58	LANCE	J.E PNEUS LTDA (PARTICIPANTE 122)			140,00	
10/07/2023 10:08:34	LANCE	IGF COMERCIO DE PNEUS LTDA (PARTICIPANTE 131)			139,99	
10/07/2023 10:09:50	LANCE	J.E PNEUS LTDA (PARTICIPANTE 122)			139,00	
10/07/2023 10:11:42	LANCE	IGF COMERCIO DE PNEUS LTDA (PARTICIPANTE 131)			139,01	
10/07/2023 10:12:13	LANCE	GREEN HILL COMERCIO DE PNEUS LTDA (PARTICIPANTE 053)			139,00	
10/07/2023 10:12:44	LANCE	SETIM E TITON LTDA (PARTICIPANTE 058)			138,00	
10/07/2023 10:12:56	LANCE	J.E PNEUS LTDA (PARTICIPANTE 122)			138,00	
10/07/2023 10:14:12	LANCE	SETIM E TITON LTDA (PARTICIPANTE 058)			135,00	
10/07/2023 10:14:16	LANCE	J.E PNEUS LTDA (PARTICIPANTE 122)			134,00	
10/07/2023 10:16:35	LANCE	SETIM E TITON LTDA (PARTICIPANTE 058)			130,00	
10/07/2023 10:16:49	TEMPO RANDÔMICO					
10/07/2023 10:16:55	LANCE	J.E PNEUS LTDA (PARTICIPANTE 122)			129,00	
10/07/2023 10:17:40	LANCE	IGF COMERCIO DE PNEUS LTDA (PARTICIPANTE 131)			129,00	
10/07/2023 10:17:53	LANCE	GREEN HILL COMERCIO DE PNEUS LTDA (PARTICIPANTE 053)			129,00	
10/07/2023 10:19:49	NOTIFICAÇÃO SISTEMA					
Os seguintes participantes possuem direito de efetuar lance final e fechado: PARTICIPANTE 122, PARTICIPANTE 131, PARTICIPANTE 053, PARTICIPANTE 058						
10/07/2023 10:19:49	FECHADO 1					
10/07/2023 10:20:44	LANCE	GREEN HILL COMERCIO DE PNEUS LTDA (PARTICIPANTE 053)			96,00	
10/07/2023 10:20:47	LANCE	J.E PNEUS LTDA (PARTICIPANTE 122)			88,00	
10/07/2023 10:20:59	LANCE	SETIM E TITON LTDA (PARTICIPANTE 058)			110,00	
10/07/2023 10:21:42	LANCE	IGF COMERCIO DE PNEUS LTDA (PARTICIPANTE 131)			78,29	
10/07/2023 10:24:49	NOTIFICAÇÃO SISTEMA					
O detentor da melhor oferta da etapa de lances é IGF COMERCIO DE PNEUS LTDA						





MUNICÍPIO DE CORONEL VIVIDA
CORONEL VIVIDA-PR

10/07/2023 10:24:49 HABILITAÇÃO

LOTE 11 - HABILITAÇÃO
Lote 11

VALORES UNITÁRIOS FINAIS

Item: 11	Unidade: UN	Marca: XBRI	Modelo: ECO
Descrição: PNEU 295/80X22.5, RADIAL LISO, DIANTEIRO PARA CARRETA			
Quantidade: 4	Valor Unit.: 1.517,00	Valor Total: 6.068,00	

CLASSIFICAÇÃO

Razão Social	Num	Documento	Oferta Inicial	Oferta Final	Dif.(%)	ME
1 GREEN HILL COMERCIO DE PNEUS	141	34.147.979/0001-47	2.679,50	1.517,00		Sim
2 PREMIUM PNEUS EIRELI	028	33.054.804/0002-03	2.600,00	1.549,00	2,11	Sim
3 SANJU PNEUS LTDA	146	49.825.223/0001-87	2.679,50	1.615,66	4,30	Sim
4 BARATÃO PNEUS LTDA	013	25.115.613/0001-03	2.000,00	1.680,00	3,98	Sim
5 IGF COMERCIO DE PNEUS LTDA	083	03.805.667/0001-50	2.679,50	1.895,22	12,81	Sim
6 NACIONAL PNEUS EIRELI EPP	070	27.879.590/0001-20	2.679,00	1.939,00	2,31	Sim
7 J.E PNEUS LTDA	025	48.910.213/0001-87	2.679,50	2.030,00	4,69	Sim
8 CURITIBA COMÉRCIO DE PNEUMÁTICOS	026	47.270.248/0001-36	2.679,50	2.679,50	32,00	Sim
9 SETIM E TITON LTDA	112	20.862.784/0001-74	2.679,50	2.679,50	0,00	Sim

DESCLASSIFICADOS

Razão Social	Num	Documento	Oferta Inicial	Oferta Final	Dif.(%)	ME
--------------	-----	-----------	----------------	--------------	---------	----

INABILITADOS

Razão Social	Num	Documento	Oferta Inicial	Oferta Final	Dif.(%)	ME
--------------	-----	-----------	----------------	--------------	---------	----

MOVIMENTOS DO LOTE

27/06/2023 08:54:51	PUBLICADO				
28/06/2023 08:00:00	RECEPÇÃO DE PROPOSTAS				
10/07/2023 08:00:00	ANÁLISE DE PROPOSTAS				
10/07/2023 10:01:49	DISPUTA				
10/07/2023 10:01:49	LANCE	IGF COMERCIO DE PNEUS LTDA (PARTICIPANTE 083)			2.679,50
10/07/2023 10:01:49	LANCE	BARATÃO PNEUS LTDA (PARTICIPANTE 013)			2.000,00
10/07/2023 10:01:49	LANCE	PREMIUM PNEUS EIRELI (PARTICIPANTE 028)			2.600,00
10/07/2023 10:01:49	LANCE	J.E PNEUS LTDA (PARTICIPANTE 025)			2.679,50
10/07/2023 10:01:49	LANCE	NACIONAL PNEUS EIRELI EPP (PARTICIPANTE 070)			2.679,00
10/07/2023 10:01:49	LANCE	SETIM E TITON LTDA (PARTICIPANTE 112)			2.679,50
10/07/2023 10:01:49	LANCE	SANJU PNEUS LTDA (PARTICIPANTE 146)			2.679,50
10/07/2023 10:01:49	LANCE	CURITIBA COMÉRCIO DE PNEUMÁTICOS E TINTAS LTDA (PARTICIPANTE			2.679,50
10/07/2023 10:01:49	LANCE	GREEN HILL COMERCIO DE PNEUS LTDA (PARTICIPANTE 141)			2.679,50
10/07/2023 10:02:01	LANCE	SANJU PNEUS LTDA (PARTICIPANTE 146)			2.080,00
10/07/2023 10:03:26	LANCE	J.E PNEUS LTDA (PARTICIPANTE 025)			2.030,00
10/07/2023 10:05:39	LANCE	PREMIUM PNEUS EIRELI (PARTICIPANTE 028)			2.000,00
10/07/2023 10:07:55	LANCE	NACIONAL PNEUS EIRELI EPP (PARTICIPANTE 070)			2.031,00
10/07/2023 10:08:34	LANCE	GREEN HILL COMERCIO DE PNEUS LTDA (PARTICIPANTE 141)			2.000,00
10/07/2023 10:08:44	LANCE	IGF COMERCIO DE PNEUS LTDA (PARTICIPANTE 083)			2.000,00





MUNICÍPIO DE CORONEL VIVIDA
CORONEL VIVIDA-PR

10/07/2023 10:16:49	TEMPO RANDÔMICO		
10/07/2023 10:17:46	LANCE	IGF COMERCIO DE PNEUS LTDA (PARTICIPANTE 083)	1.999,98
10/07/2023 10:17:53	LANCE	SANJU PNEUS LTDA (PARTICIPANTE 146)	2.079,97
10/07/2023 10:19:40	LANCE	PREMIUM PNEUS EIRELI (PARTICIPANTE 028)	1.999,99
10/07/2023 10:22:49	NOTIFICAÇÃO	SISTEMA	
Alguns participantes do lote ofertaram valores iguais de proposta/lance. O sorteio entre eles foi realizado.			
10/07/2023 10:22:50	NOTIFICAÇÃO	SISTEMA	
Os seguintes participantes possuem direito de efetuar lance final e fechado: PARTICIPANTE 083, PARTICIPANTE 028, PARTICIPANTE 013, PARTICIPANTE 141, PARTICIPANTE 025, PARTICIPANTE 070, PARTICIPANTE 146			
10/07/2023 10:22:50	FECHADO 1		
10/07/2023 10:23:24	LANCE	BARATÃO PNEUS LTDA (PARTICIPANTE 013)	1.680,00
10/07/2023 10:23:44	LANCE	GREEN HILL COMERCIO DE PNEUS LTDA (PARTICIPANTE 141)	1.517,00
10/07/2023 10:23:55	LANCE	PREMIUM PNEUS EIRELI (PARTICIPANTE 028)	1.549,00
10/07/2023 10:24:49	LANCE	IGF COMERCIO DE PNEUS LTDA (PARTICIPANTE 083)	1.895,22
10/07/2023 10:26:21	LANCE	NACIONAL PNEUS EIRELI EPP (PARTICIPANTE 070)	1.939,00
10/07/2023 10:26:55	LANCE	SANJU PNEUS LTDA (PARTICIPANTE 146)	1.615,66
10/07/2023 10:27:50	NOTIFICAÇÃO	SISTEMA	
O detentor da melhor oferta da etapa de lances é GREEN HILL COMERCIO DE PNEUS LTDA			
10/07/2023 10:27:50	HABILITAÇÃO		

LOTE 12 - HABILITAÇÃO
Lote 12

VALORES UNITÁRIOS FINAIS

Item: 12	Unidade: UN	Marca: EMPEROR	Modelo: EP15
Descrição: PNEU AGRICOLA, BORRACHUDO, REFERENCIA 12.4 X 24, 12 LONAS, NAO REMOLDADO, NAO REMANUFATURADO			
Quantidade: 4	Valor Unit.: 970,00	Valor Total: 3.880,00	

CLASSIFICAÇÃO

Razão Social	Num Documento	Oferta Inicial	Oferta Final	Dif.(%)	ME
1 GERMANO PNEUS LTDA	051 48.926.883/0001-91	2.749,00	970,00		Sim
2 SANJU PNEUS LTDA	038 49.825.223/0001-87	2.749,50	1.046,39	7,88	Sim
3 GREEN HILL COMERCIO DE PNEUS	123 34.147.979/0001-47	2.749,50	1.290,00	23,28	Sim
4 IGF COMERCIO DE PNEUS LTDA	056 03.805.667/0001-50	2.749,50	1.844,22	42,96	Sim
5 J.E PNEUS LTDA	067 48.910.213/0001-87	2.749,50	2.540,00	37,73	Sim
6 CURITIBA COMÉRCIO DE PNEUMÁTICOS	017 47.270.248/0001-36	2.749,50	2.749,50	8,25	Sim

DECLASSIFICADOS

Razão Social	Num Documento	Oferta Inicial	Oferta Final	Dif.(%)	ME
--------------	---------------	----------------	--------------	---------	----

INABILITADOS

Razão Social	Num Documento	Oferta Inicial	Oferta Final	Dif.(%)	ME
--------------	---------------	----------------	--------------	---------	----

MOVIMENTOS DO LOTE

27/06/2023 08:54:51	PUBLICADO		
28/06/2023 08:00:00	RECEPÇÃO DE PROPOSTAS		
10/07/2023 08:00:00	ANÁLISE DE PROPOSTAS		
10/07/2023 10:28:24	DISPUTA		
10/07/2023 10:28:25	LANCE	J.E PNEUS LTDA (PARTICIPANTE 067)	2.749,50

Assinado por 3 pessoas: IANA ROBERTA SCHMIDT, JULIANO FERREIRO e ELAINE BORGES LOLOTTO. Para verificar a validade das assinaturas, acesse <https://coronelvivida.1doc.com.br/verificacao/61B9-B0B7-783B-1F68> e informe o código 61B9-B0B7-783B-1F68





MUNICIPIO DE CORONEL VIVIDA
CORONEL VIVIDA-PR

10/07/2023 10:28:25	LANCE	CURITIBA COMÉRCIO DE PNEUMÁTICOS E TINTAS LTDA (PARTICIPANTE	2.749,50
10/07/2023 10:28:25	LANCE	GREEN HILL COMERCIO DE PNEUS LTDA (PARTICIPANTE 123)	2.749,50
10/07/2023 10:28:25	LANCE	IGF COMERCIO DE PNEUS LTDA (PARTICIPANTE 056)	2.749,50
10/07/2023 10:28:25	LANCE	GERMANO PNEUS LTDA (PARTICIPANTE 051)	2.749,00
10/07/2023 10:28:25	LANCE	SANJU PNEUS LTDA (PARTICIPANTE 038)	2.749,50
10/07/2023 10:31:49	LANCE	J.E PNEUS LTDA (PARTICIPANTE 067)	2.540,00
10/07/2023 10:31:56	LANCE	SANJU PNEUS LTDA (PARTICIPANTE 038)	2.641,60
10/07/2023 10:31:59	LANCE	GERMANO PNEUS LTDA (PARTICIPANTE 051)	2.500,00
10/07/2023 10:32:03	LANCE	SANJU PNEUS LTDA (PARTICIPANTE 038)	2.600,00
10/07/2023 10:33:06	LANCE	GREEN HILL COMERCIO DE PNEUS LTDA (PARTICIPANTE 123)	2.500,10
10/07/2023 10:33:40	LANCE	GERMANO PNEUS LTDA (PARTICIPANTE 051)	2.499,00
10/07/2023 10:33:45	LANCE	SANJU PNEUS LTDA (PARTICIPANTE 038)	2.598,96
10/07/2023 10:35:07	LANCE	GERMANO PNEUS LTDA (PARTICIPANTE 051)	2.498,00
10/07/2023 10:35:11	LANCE	SANJU PNEUS LTDA (PARTICIPANTE 038)	2.597,92
10/07/2023 10:36:31	LANCE	GERMANO PNEUS LTDA (PARTICIPANTE 051)	2.497,00
10/07/2023 10:36:37	LANCE	SANJU PNEUS LTDA (PARTICIPANTE 038)	2.596,88
10/07/2023 10:38:27	LANCE	GERMANO PNEUS LTDA (PARTICIPANTE 051)	2.496,00
10/07/2023 10:38:32	LANCE	SANJU PNEUS LTDA (PARTICIPANTE 038)	2.595,84
10/07/2023 10:39:25	LANCE	IGF COMERCIO DE PNEUS LTDA (PARTICIPANTE 056)	2.532,00
10/07/2023 10:43:20	LANCE	IGF COMERCIO DE PNEUS LTDA (PARTICIPANTE 056)	2.496,01
10/07/2023 10:43:23	LANCE	GERMANO PNEUS LTDA (PARTICIPANTE 051)	2.495,00
10/07/2023 10:43:25	TEMPO RANDÔMICO		
10/07/2023 10:43:25	LANCE	SANJU PNEUS LTDA (PARTICIPANTE 038)	2.594,80
10/07/2023 10:43:57	LANCE	IGF COMERCIO DE PNEUS LTDA (PARTICIPANTE 056)	2.495,01
10/07/2023 10:44:25	NOTIFICAÇÃO SISTEMA		
Os seguintes participantes possuem direito de efetuar lance final e fechado: PARTICIPANTE 051, PARTICIPANTE 056, PARTICIPANTE 123, PARTICIPANTE 067, PARTICIPANTE 038			
10/07/2023 10:44:25	FECHADO 1		
10/07/2023 10:44:39	LANCE	GREEN HILL COMERCIO DE PNEUS LTDA (PARTICIPANTE 123)	1.290,00
10/07/2023 10:44:40	LANCE	GERMANO PNEUS LTDA (PARTICIPANTE 051)	970,00
10/07/2023 10:46:43	LANCE	IGF COMERCIO DE PNEUS LTDA (PARTICIPANTE 056)	1.844,00
10/07/2023 10:48:27	LANCE	SANJU PNEUS LTDA (PARTICIPANTE 038)	1.046,00
10/07/2023 10:49:25	NOTIFICAÇÃO SISTEMA		
O detentor da melhor oferta da etapa de lances é GERMANO PNEUS LTDA			
10/07/2023 10:49:25	HABILITAÇÃO		

LOTE 13 - HABILITAÇÃO
Lote 13

VALORES UNITÁRIOS FINAIS

Item: 13	Unidade: UN	Marca: EMPEROR	Modelo: EP18
Descrição: PNEU AGRICOLA, BORRACHUDO, REFERENCIA 18.4 X 30, 12 LONAS, NAO REMOLDADO, NAO REMANUFATURADO			
Quantidade: 4	Valor Unit.: 2.400,00	Valor Total: 9.600,00	

CLASSIFICAÇÃO

Assinado por 3 pessoas: IANA ROBERTA SCHMID, JULIANA BORTOLINI, JULIANA BORTOLINI. Para verificar a validade das assinaturas, acesse <https://coronelvivida.1doc.com.br/verificacao/61B9-B0B7-783B-1F68> e informe o código 61B9-B0B7-783B-1F68





MUNICÍPIO DE CORONEL VÍVIDA
CORONEL VÍVIDA-PR

Razão Social	Num Documento	Oferta Inicial	Oferta Final	Dif.(%)	ME
1 GERMANO PNEUS LTDA	109 48.926.883/0001-91	5.000,00	2.400,00		Sim
2 SANJU PNEUS LTDA	029 49.825.223/0001-87	5.000,00	2.485,88	3,58	Sim
3 IGF COMERCIO DE PNEUS LTDA	006 03.805.667/0001-50	5.000,00	3.792,20	52,55	Sim
4 J.E PNEUS LTDA	099 48.910.213/0001-87	5.000,00	4.600,00	21,30	Sim
5 NACIONAL PNEUS EIRELI EPP	123 27.879.590/0001-20	5.000,00	5.000,00	8,70	Sim
6 CURITIBA COMÉRCIO DE PNEUMÁTICOS	001 47.270.248/0001-36	5.000,00	5.000,00	0,00	Sim

DECLASSIFICADOS

Razão Social	Num Documento	Oferta Inicial	Oferta Final	Dif.(%)	ME
--------------	---------------	----------------	--------------	---------	----

INABILITADOS

Razão Social	Num Documento	Oferta Inicial	Oferta Final	Dif.(%)	ME
--------------	---------------	----------------	--------------	---------	----

MOVIMENTOS DO LOTE

27/06/2023 08:54:51	PUBLICADO				
28/06/2023 08:00:00	RECEPÇÃO DE PROPOSTAS				
10/07/2023 08:00:00	ANÁLISE DE PROPOSTAS				
10/07/2023 10:28:26	DISPUTA				
10/07/2023 10:28:26	LANCE	CURITIBA COMÉRCIO DE PNEUMÁTICOS E TINTAS LTDA (PARTICIPANTE		5.000,00	
10/07/2023 10:28:26	LANCE	IGF COMERCIO DE PNEUS LTDA (PARTICIPANTE 006)		5.000,00	
10/07/2023 10:28:26	LANCE	J.E PNEUS LTDA (PARTICIPANTE 099)		5.000,00	
10/07/2023 10:28:26	LANCE	NACIONAL PNEUS EIRELI EPP (PARTICIPANTE 123)		5.000,00	
10/07/2023 10:28:26	LANCE	GERMANO PNEUS LTDA (PARTICIPANTE 109)		5.000,00	
10/07/2023 10:28:26	LANCE	SANJU PNEUS LTDA (PARTICIPANTE 029)		5.000,00	
10/07/2023 10:29:51	LANCE	GERMANO PNEUS LTDA (PARTICIPANTE 109)		4.900,00	
10/07/2023 10:31:58	LANCE	J.E PNEUS LTDA (PARTICIPANTE 099)		4.600,00	
10/07/2023 10:32:03	LANCE	SANJU PNEUS LTDA (PARTICIPANTE 029)		4.784,00	
10/07/2023 10:32:09	LANCE	GERMANO PNEUS LTDA (PARTICIPANTE 109)		4.500,00	
10/07/2023 10:32:16	LANCE	SANJU PNEUS LTDA (PARTICIPANTE 029)		4.680,00	
10/07/2023 10:33:47	LANCE	GERMANO PNEUS LTDA (PARTICIPANTE 109)		4.499,00	
10/07/2023 10:33:50	LANCE	SANJU PNEUS LTDA (PARTICIPANTE 029)		4.678,00	
10/07/2023 10:35:25	LANCE	GERMANO PNEUS LTDA (PARTICIPANTE 109)		4.498,00	
10/07/2023 10:35:28	LANCE	SANJU PNEUS LTDA (PARTICIPANTE 029)		4.677,00	
10/07/2023 10:36:39	LANCE	GERMANO PNEUS LTDA (PARTICIPANTE 109)		4.497,00	
10/07/2023 10:36:44	LANCE	SANJU PNEUS LTDA (PARTICIPANTE 029)		4.676,00	
10/07/2023 10:38:33	LANCE	GERMANO PNEUS LTDA (PARTICIPANTE 109)		4.496,00	
10/07/2023 10:38:38	LANCE	SANJU PNEUS LTDA (PARTICIPANTE 029)		4.675,00	
10/07/2023 10:39:36	LANCE	IGF COMERCIO DE PNEUS LTDA (PARTICIPANTE 006)		4.497,00	
10/07/2023 10:43:11	LANCE	IGF COMERCIO DE PNEUS LTDA (PARTICIPANTE 006)		4.496,00	
10/07/2023 10:43:26	TEMPO RANDÔMICO				
10/07/2023 10:43:29	LANCE	GERMANO PNEUS LTDA (PARTICIPANTE 109)		4.495,00	
10/07/2023 10:43:30	LANCE	SANJU PNEUS LTDA (PARTICIPANTE 029)		4.674,00	
10/07/2023 10:44:06	LANCE	IGF COMERCIO DE PNEUS LTDA (PARTICIPANTE 006)		4.495,00	
10/07/2023 10:47:15	LANCE	IGF COMERCIO DE PNEUS LTDA (PARTICIPANTE 006)		3.920,00	
10/07/2023 10:47:16	LANCE	SANJU PNEUS LTDA (PARTICIPANTE 029)		4.076,00	





MUNICÍPIO DE CORONEL VIVIDA
CORONEL VIVIDA-PR

10/07/2023 10:48:26 NOTIFICAÇÃO SISTEMA

Alguns participantes do lote ofertaram valores iguais de proposta/lance. O sorteio entre eles foi realizado.

10/07/2023 10:48:26 NOTIFICAÇÃO SISTEMA

Os seguintes participantes possuem direito de efetuar lance final e fechado: PARTICIPANTE 006, PARTICIPANTE 029, PARTICIPANTE 109

10/07/2023 10:48:26 FECHADO 1

10/07/2023 10:48:51 LANCE GERMANO PNEUS LTDA (PARTICIPANTE 109) 2.400,00

10/07/2023 10:49:33 LANCE IGF COMERCIO DE PNEUS LTDA (PARTICIPANTE 006) 3.792,20

10/07/2023 10:52:28 LANCE SANJU PNEUS LTDA (PARTICIPANTE 029) 2.485,88

10/07/2023 10:53:26 NOTIFICAÇÃO SISTEMA

O detentor da melhor oferta da etapa de lances é GERMANO PNEUS LTDA

10/07/2023 10:53:26 HABILITAÇÃO

LOTE 14 - HABILITAÇÃO
Lote 14

VALORES UNITÁRIOS FINAIS

Item: 14	Unidade: UN	Marca: WESTLAKE/Zhongce Rubber Group Co., Ltd	Modelo: 10.00-20 146/142G 16PR WESTLAKE CL946
Descrição: PNEU BORRACHUDO, CONVENCIONAL, REFERENCIA 1000, ARO 20, 16 LONAS, BORRACHUDO, NAO REMOLDADO, NAO REMANUFATURADO, PARA TRACAO DE CAMINHAO E ONIBUS.		Valor Total: 25.741,20	
Quantidade: 20	Valor Unit.: 1.287,06		

CLASSIFICAÇÃO

Razão Social	Num	Documento	Oferta Inicial	Oferta Final	Dif.(%)	ME
1 SANJU PNEUS LTDA	106	49.825.223/0001-87	2.500,00	1.287,06		Sim
2 BARATÃO PNEUS LTDA	082	25.115.613/0001-03	2.000,00	1.300,00	1,01	Sim
3 PREMIUM PNEUS EIRELI	059	33.054.804/0002-03	2.500,00	1.399,00	7,62	Sim
4 IGF COMERCIO DE PNEUS LTDA	079	03.805.667/0001-50	2.500,00	1.558,22	11,38	Sim
5 GREEN HILL COMERCIO DE PNEUS	120	34.147.979/0001-47	2.500,00	1.690,00	8,46	Sim
6 J.E PNEUS LTDA	052	48.910.213/0001-87	2.500,00	1.760,00	4,14	Sim
7 NACIONAL PNEUS EIRELI EPP	115	27.879.590/0001-20	2.500,00	1.818,00	3,30	Sim
8 CURITIBA COMÉRCIO DE PNEUMÁTICOS	014	47.270.248/0001-36	2.500,00	2.500,00	37,51	Sim
9 SETIM E TITON LTDA	047	20.862.784/0001-74	2.500,00	2.500,00	0,00	Sim

DESCLASSIFICADOS

Razão Social	Num	Documento	Oferta Inicial	Oferta Final	Dif.(%)	ME
--------------	-----	-----------	----------------	--------------	---------	----

INABILITADOS

Razão Social	Num	Documento	Oferta Inicial	Oferta Final	Dif.(%)	ME
--------------	-----	-----------	----------------	--------------	---------	----

MOVIMENTOS DO LOTE

27/06/2023 08:54:51	PUBLICADO					
28/06/2023 08:00:00	RECEPÇÃO DE PROPOSTAS					
10/07/2023 08:00:00	ANÁLISE DE PROPOSTAS					
10/07/2023 10:28:27	DISPUTA					
10/07/2023 10:28:27	LANCE	IGF COMERCIO DE PNEUS LTDA (PARTICIPANTE 079)		2.500,00		
10/07/2023 10:28:27	LANCE	BARATÃO PNEUS LTDA (PARTICIPANTE 082)		2.000,00		
10/07/2023 10:28:27	LANCE	CURITIBA COMÉRCIO DE PNEUMÁTICOS E TINTAS LTDA (PARTICIPANTE 014)		2.500,00		
10/07/2023 10:28:27	LANCE	GREEN HILL COMERCIO DE PNEUS LTDA (PARTICIPANTE 120)		2.500,00		





MUNICIPIO DE CORONEL VIVIDA
CORONEL VIVIDA-PR

10/07/2023 10:28:27	LANCE	PREMIUM PNEUS EIRELI (PARTICIPANTE 059)	2.500,00
10/07/2023 10:28:27	LANCE	J.E PNEUS LTDA (PARTICIPANTE 052)	2.500,00
10/07/2023 10:28:27	LANCE	NACIONAL PNEUS EIRELI EPP (PARTICIPANTE 115)	2.500,00
10/07/2023 10:28:27	LANCE	SETIM E TITON LTDA (PARTICIPANTE 047)	2.500,00
10/07/2023 10:28:27	LANCE	SANJU PNEUS LTDA (PARTICIPANTE 106)	2.500,00
10/07/2023 10:28:35	LANCE	SANJU PNEUS LTDA (PARTICIPANTE 106)	2.080,00
10/07/2023 10:30:52	LANCE	GREEN HILL COMERCIO DE PNEUS LTDA (PARTICIPANTE 120)	2.000,10
10/07/2023 10:32:14	LANCE	J.E PNEUS LTDA (PARTICIPANTE 052)	1.780,00
10/07/2023 10:32:20	LANCE	SANJU PNEUS LTDA (PARTICIPANTE 106)	1.851,20
10/07/2023 10:32:37	LANCE	BARATÃO PNEUS LTDA (PARTICIPANTE 082)	1.780,01
10/07/2023 10:32:55	LANCE	NACIONAL PNEUS EIRELI EPP (PARTICIPANTE 115)	1.818,00
10/07/2023 10:33:11	LANCE	GREEN HILL COMERCIO DE PNEUS LTDA (PARTICIPANTE 120)	1.780,10
10/07/2023 10:34:09	LANCE	PREMIUM PNEUS EIRELI (PARTICIPANTE 059)	1.780,02
10/07/2023 10:39:55	LANCE	IGF COMERCIO DE PNEUS LTDA (PARTICIPANTE 079)	1.850,00
10/07/2023 10:43:28	TEMPO RANDÔMICO		
10/07/2023 10:44:18	LANCE	IGF COMERCIO DE PNEUS LTDA (PARTICIPANTE 079)	1.770,00
10/07/2023 10:44:22	LANCE	SANJU PNEUS LTDA (PARTICIPANTE 106)	1.840,80
10/07/2023 10:44:29	LANCE	PREMIUM PNEUS EIRELI (PARTICIPANTE 059)	1.770,01
10/07/2023 10:44:41	LANCE	BARATÃO PNEUS LTDA (PARTICIPANTE 082)	1.770,02
10/07/2023 10:48:18	LANCE	J.E PNEUS LTDA (PARTICIPANTE 052)	1.760,00
10/07/2023 10:48:22	LANCE	SANJU PNEUS LTDA (PARTICIPANTE 106)	1.830,40
10/07/2023 10:49:09	LANCE	IGF COMERCIO DE PNEUS LTDA (PARTICIPANTE 079)	1.680,00
10/07/2023 10:49:14	LANCE	SANJU PNEUS LTDA (PARTICIPANTE 106)	1.747,20
10/07/2023 10:49:23	LANCE	PREMIUM PNEUS EIRELI (PARTICIPANTE 059)	1.680,01
10/07/2023 10:49:28	NOTIFICAÇÃO SISTEMA		
Alguns participantes do lote ofertaram valores iguais de proposta/lance. O sorteio entre eles foi realizado.			
10/07/2023 10:49:28	NOTIFICAÇÃO SISTEMA		
Os seguintes participantes possuem direito de efetuar lance final e fechado: PARTICIPANTE 079, PARTICIPANTE 059, PARTICIPANTE 106, PARTICIPANTE 052, PARTICIPANTE 082, PARTICIPANTE 120, PARTICIPANTE 115			
10/07/2023 10:49:28	FECHADO 1		
10/07/2023 10:49:37	LANCE	PREMIUM PNEUS EIRELI (PARTICIPANTE 059)	1.399,80
10/07/2023 10:49:48	LANCE	BARATÃO PNEUS LTDA (PARTICIPANTE 082)	1.300,00
10/07/2023 10:49:53	LANCE	IGF COMERCIO DE PNEUS LTDA (PARTICIPANTE 079)	1.558,20
10/07/2023 10:49:56	LANCE	GREEN HILL COMERCIO DE PNEUS LTDA (PARTICIPANTE 120)	1.690,00
10/07/2023 10:53:32	LANCE	SANJU PNEUS LTDA (PARTICIPANTE 106)	1.287,00
10/07/2023 10:54:29	NOTIFICAÇÃO SISTEMA		
O detentor da melhor oferta da etapa de lances é SANJU PNEUS LTDA			
10/07/2023 10:54:29	HABILITAÇÃO		

LOTE 15 - HABILITAÇÃO
Lote 15

VALORES UNITÁRIOS FINAIS

Assinado por 3 pessoas: IANA ROBERTA SCHIROPPIRO e ELAINE BORTOLINI e IANA ROBERTA SCHIROPPIRO
Para verificar a validade das assinaturas, acesse <https://coronelvivida.1doc.com.br/verificacao/61B9-B0B7-783B-1F68> e informe o código 61B9-B0B7-783B-1F68





MUNICIPIO DE CORONEL VIVIDA
CORONEL VIVIDA-PR

Item: 15 Unidade: UN Marca: SUPERGUIDER/QINGDAO QIHANG Modelo: 12.5/80-18 12PR
TYRE CO.,LTD. SUPERGUIDER R-4 TL
Descrição: PNEU CONVENCIONAL, REFERENCIA 12.5/80 R18, NAO REMOLDADO, NAO REMANUFATURADO
Quantidade: 20 Valor Unit.: 1.044,47 Valor Total: 20.889,40

CLASSIFICAÇÃO

Razão Social	Num	Documento	Oferta Inicial	Oferta Final	Dif.(%)	ME
1 SANJU PNEUS LTDA	056	49.825.223/0001-87	2.394,50	1.044,47		Sim
2 GREEN HILL COMERCIO DE PNEUS	057	34.147.979/0001-47	2.394,50	1.270,00	21,59	Sim
3 J.E PNEUS LTDA	113	48.910.213/0001-87	2.394,50	1.350,00	6,30	Sim
4 IGF COMERCIO DE PNEUS LTDA	099	03.805.667/0001-50	2.394,50	1.352,22	0,16	Sim
5 BARATÃO PNEUS LTDA	118	25.115.613/0001-03	2.000,00	1.360,01	0,58	Sim
6 PREMIUM PNEUS EIRELI	038	33.054.804/0002-03	2.300,00	1.369,00	0,66	Sim
7 NACIONAL PNEUS EIRELI EPP	122	27.879.590/0001-20	2.394,00	1.380,00	0,80	Sim
8 CURITIBA COMÉRCIO DE PNEUMÁTICOS	082	47.270.248/0001-36	2.394,50	2.394,50	73,51	Sim

DECLASSIFICADOS

Razão Social	Num	Documento	Oferta Inicial	Oferta Final	Dif.(%)	ME
--------------	-----	-----------	----------------	--------------	---------	----

INABILITADOS

Razão Social	Num	Documento	Oferta Inicial	Oferta Final	Dif.(%)	ME
--------------	-----	-----------	----------------	--------------	---------	----

MOVIMENTOS DO LOTE

27/06/2023 08:54:51	PUBLICADO					
28/06/2023 08:00:00	RECEPÇÃO DE PROPOSTAS					
10/07/2023 08:00:00	ANÁLISE DE PROPOSTAS					
10/07/2023 10:28:28	DISPUTA					
10/07/2023 10:28:28	LANCE	IGF COMERCIO DE PNEUS LTDA (PARTICIPANTE 099)			2.394,50	
10/07/2023 10:28:28	LANCE	J.E PNEUS LTDA (PARTICIPANTE 113)			2.394,50	
10/07/2023 10:28:28	LANCE	PREMIUM PNEUS EIRELI (PARTICIPANTE 038)			2.300,00	
10/07/2023 10:28:28	LANCE	SANJU PNEUS LTDA (PARTICIPANTE 056)			2.394,50	
10/07/2023 10:28:28	LANCE	NACIONAL PNEUS EIRELI EPP (PARTICIPANTE 122)			2.394,00	
10/07/2023 10:28:28	LANCE	BARATÃO PNEUS LTDA (PARTICIPANTE 118)			2.000,00	
10/07/2023 10:28:28	LANCE	CURITIBA COMÉRCIO DE PNEUMÁTICOS E TINTAS LTDA (PARTICIPANTE			2.394,50	
10/07/2023 10:28:28	LANCE	GREEN HILL COMERCIO DE PNEUS LTDA (PARTICIPANTE 057)			2.394,50	
10/07/2023 10:28:35	LANCE	SANJU PNEUS LTDA (PARTICIPANTE 056)			2.080,00	
10/07/2023 10:30:59	LANCE	GREEN HILL COMERCIO DE PNEUS LTDA (PARTICIPANTE 057)			2.000,00	
10/07/2023 10:32:20	LANCE	J.E PNEUS LTDA (PARTICIPANTE 113)			1.360,00	
10/07/2023 10:32:24	LANCE	SANJU PNEUS LTDA (PARTICIPANTE 056)			1.414,40	
10/07/2023 10:32:50	LANCE	BARATÃO PNEUS LTDA (PARTICIPANTE 118)			1.360,00	
10/07/2023 10:33:22	LANCE	GREEN HILL COMERCIO DE PNEUS LTDA (PARTICIPANTE 057)			1.360,00	
10/07/2023 10:33:28	LANCE	NACIONAL PNEUS EIRELI EPP (PARTICIPANTE 122)			1.380,00	
10/07/2023 10:34:52	LANCE	PREMIUM PNEUS EIRELI (PARTICIPANTE 038)			1.369,00	
10/07/2023 10:43:00	LANCE	IGF COMERCIO DE PNEUS LTDA (PARTICIPANTE 099)			2.392,00	
10/07/2023 10:43:28	TEMPO RANDÔMICO					
10/07/2023 10:44:28	LANCE	IGF COMERCIO DE PNEUS LTDA (PARTICIPANTE 099)			1.358,00	
10/07/2023 10:44:34	LANCE	SANJU PNEUS LTDA (PARTICIPANTE 056)			1.412,40	





MUNICÍPIO DE CORONEL VIVIDA
CORONEL VIVIDA-PR

10/07/2023 10:45:28 NOTIFICAÇÃO SISTEMA

Os seguintes participantes possuem direito de efetuar lance final e fechado: PARTICIPANTE 099, PARTICIPANTE 113, PARTICIPANTE 118, PARTICIPANTE 057, PARTICIPANTE 038, PARTICIPANTE 122, PARTICIPANTE 056

10/07/2023 10:45:28 FECHADO 1

10/07/2023 10:45:40	LANCE	GREEN HILL COMERCIO DE PNEUS LTDA (PARTICIPANTE 057)	1.270,00
10/07/2023 10:46:00	LANCE	IGF COMERCIO DE PNEUS LTDA (PARTICIPANTE 099)	1.352,22
10/07/2023 10:48:32	LANCE	J.E PNEUS LTDA (PARTICIPANTE 113)	1.350,00
10/07/2023 10:49:32	LANCE	SANJU PNEUS LTDA (PARTICIPANTE 056)	1.044,47

10/07/2023 10:50:28 NOTIFICAÇÃO SISTEMA

O detentor da melhor oferta da etapa de lances é SANJU PNEUS LTDA

10/07/2023 10:50:29 HABILITAÇÃO

LOTE 16 - HABILITAÇÃO
Lote 16

VALORES UNITÁRIOS FINAIS

Item: 16	Unidade: UN	Marca: EMPEROR	Modelo: EP12
Descrição: PNEU CONVENCIONAL, REFERENCIA 19.5 - 24, 12 LONAS, R4, PARA TRACAO DE RETROESCAVADEIRA, NAO REMOLDADO, NAO REMANUFATURADO			
Quantidade: 12	Valor Unit.: 2.174,00	Valor Total: 26.088,00	

CLASSIFICAÇÃO

Razão Social	Num	Documento	Oferta Inicial	Oferta Final	Dif.(%)	ME
1 GERMANO PNEUS LTDA	103	48.926.883/0001-91	6.000,00	2.174,00		Sim
2 SANJU PNEUS LTDA	136	49.825.223/0001-87	6.000,00	2.393,58	10,10	Sim
3 GREEN HILL COMERCIO DE PNEUS	023	34.147.979/0001-47	6.000,00	2.738,00	14,39	Sim
4 PREMIUM PNEUS EIRELI	054	33.054.804/0002-03	5.999,00	3.240,00	18,33	Sim
5 J.E PNEUS LTDA	003	48.910.213/0001-87	6.000,00	3.360,00	3,70	Sim
6 IGF COMERCIO DE PNEUS LTDA	141	03.805.667/0001-50	6.000,00	3.950,00	17,56	Sim
7 NACIONAL PNEUS EIRELI EPP	055	27.879.590/0001-20	6.000,00	3.960,00	0,25	Sim
8 SETIM E TITON LTDA	080	20.862.784/0001-74	6.000,00	5.970,00	50,76	Sim
9 CURITIBA COMÉRCIO DE PNEUMÁTICOS	127	47.270.248/0001-36	6.000,00	6.000,00	0,50	Sim

DESCLASSIFICADOS

Razão Social	Num	Documento	Oferta Inicial	Oferta Final	Dif.(%)	ME
--------------	-----	-----------	----------------	--------------	---------	----

INABILITADOS

Razão Social	Num	Documento	Oferta Inicial	Oferta Final	Dif.(%)	ME
--------------	-----	-----------	----------------	--------------	---------	----

MOVIMENTOS DO LOTE

27/06/2023 08:54:51	PUBLICADO					
28/06/2023 08:00:00	RECEPÇÃO DE PROPOSTAS					
10/07/2023 08:00:00	ANÁLISE DE PROPOSTAS					
10/07/2023 10:28:29	DISPUTA					
10/07/2023 10:28:29	LANCE	GERMANO PNEUS LTDA (PARTICIPANTE 103)				6.000,00
10/07/2023 10:28:29	LANCE	J.E PNEUS LTDA (PARTICIPANTE 003)				6.000,00
10/07/2023 10:28:29	LANCE	PREMIUM PNEUS EIRELI (PARTICIPANTE 054)				5.999,00
10/07/2023 10:28:29	LANCE	NACIONAL PNEUS EIRELI EPP (PARTICIPANTE 055)				6.000,00
10/07/2023 10:28:29	LANCE	SETIM E TITON LTDA (PARTICIPANTE 080)				6.000,00
10/07/2023 10:28:29	LANCE	SANJU PNEUS LTDA (PARTICIPANTE 136)				6.000,00





MUNICIPIO DE CORONEL VIVIDA
CORONEL VIVIDA-PR

10/07/2023 10:28:29	LANCE	CURITIBA COMÉRCIO DE PNEUMÁTICOS E TINTAS LTDA (PARTICIPANTE	6.000,00
10/07/2023 10:28:29	LANCE	GREEN HILL COMERCIO DE PNEUS LTDA (PARTICIPANTE 023)	6.000,00
10/07/2023 10:28:29	LANCE	IGF COMERCIO DE PNEUS LTDA (PARTICIPANTE 141)	6.000,00
10/07/2023 10:29:59	LANCE	GERMANO PNEUS LTDA (PARTICIPANTE 103)	5.900,00
10/07/2023 10:30:04	LANCE	SETIM E TITON LTDA (PARTICIPANTE 080)	5.970,00
10/07/2023 10:31:03	LANCE	GREEN HILL COMERCIO DE PNEUS LTDA (PARTICIPANTE 023)	5.900,10
10/07/2023 10:32:29	LANCE	J.E PNEUS LTDA (PARTICIPANTE 003)	3.360,00
10/07/2023 10:32:30	LANCE	SANJU PNEUS LTDA (PARTICIPANTE 136)	3.494,40
10/07/2023 10:32:39	LANCE	GERMANO PNEUS LTDA (PARTICIPANTE 103)	3.300,00
10/07/2023 10:32:42	LANCE	SANJU PNEUS LTDA (PARTICIPANTE 136)	3.432,00
10/07/2023 10:33:29	LANCE	GREEN HILL COMERCIO DE PNEUS LTDA (PARTICIPANTE 023)	3.300,10
10/07/2023 10:33:53	LANCE	GERMANO PNEUS LTDA (PARTICIPANTE 103)	3.299,00
10/07/2023 10:33:56	LANCE	SANJU PNEUS LTDA (PARTICIPANTE 136)	3.430,96
10/07/2023 10:35:01	LANCE	NACIONAL PNEUS EIRELI EPP (PARTICIPANTE 055)	3.960,00
10/07/2023 10:35:01	LANCE	PREMIUM PNEUS EIRELI (PARTICIPANTE 054)	3.240,00
10/07/2023 10:35:08	LANCE	SANJU PNEUS LTDA (PARTICIPANTE 136)	3.369,60
10/07/2023 10:35:19	LANCE	GERMANO PNEUS LTDA (PARTICIPANTE 103)	3.200,00
10/07/2023 10:35:23	LANCE	SANJU PNEUS LTDA (PARTICIPANTE 136)	3.328,00
10/07/2023 10:35:56	LANCE	GREEN HILL COMERCIO DE PNEUS LTDA (PARTICIPANTE 023)	3.200,10
10/07/2023 10:36:45	LANCE	GERMANO PNEUS LTDA (PARTICIPANTE 103)	3.199,00
10/07/2023 10:36:50	LANCE	SANJU PNEUS LTDA (PARTICIPANTE 136)	3.326,96
10/07/2023 10:38:39	LANCE	GERMANO PNEUS LTDA (PARTICIPANTE 103)	3.198,00
10/07/2023 10:38:44	LANCE	SANJU PNEUS LTDA (PARTICIPANTE 136)	3.325,92
10/07/2023 10:42:52	LANCE	IGF COMERCIO DE PNEUS LTDA (PARTICIPANTE 141)	5.950,00
10/07/2023 10:43:29	TEMPO RANDÔMICO		
10/07/2023 10:43:38	LANCE	GERMANO PNEUS LTDA (PARTICIPANTE 103)	3.195,00
10/07/2023 10:43:42	LANCE	SANJU PNEUS LTDA (PARTICIPANTE 136)	3.322,92
10/07/2023 10:47:26	LANCE	IGF COMERCIO DE PNEUS LTDA (PARTICIPANTE 141)	3.950,00
10/07/2023 10:49:29	NOTIFICAÇÃO SISTEMA		
Os seguintes participantes possuem direito de efetuar lance final e fechado: PARTICIPANTE 103, PARTICIPANTE 023, PARTICIPANTE 054, PARTICIPANTE 136, PARTICIPANTE 003			
10/07/2023 10:49:29	FECHADO 1		
10/07/2023 10:49:48	LANCE	GERMANO PNEUS LTDA (PARTICIPANTE 103)	2.174,00
10/07/2023 10:50:09	LANCE	GREEN HILL COMERCIO DE PNEUS LTDA (PARTICIPANTE 023)	2.738,00
10/07/2023 10:53:32	LANCE	SANJU PNEUS LTDA (PARTICIPANTE 136)	2.393,92
10/07/2023 10:54:30	NOTIFICAÇÃO SISTEMA		
O detentor da melhor oferta da etapa de lances é GERMANO PNEUS LTDA			
10/07/2023 10:54:30	HABILITAÇÃO		

LOTE 17 - HABILITAÇÃO
Lote 17

VALORES UNITÁRIOS FINAIS

Item: 17	Unidade: UN	Marca: WESTLAKE	Modelo: CR832
Descrição: PNEU DIAGONAL DIANTEIRO, REFERENCIA 7.50, ARO 16, 12 LONAS, LISO, NAO REMOLDADO, NAO REMANUFATURADO, PARA EIXO DIRECIONAL DE MICRO ONIBUS			
Quantidade: 10	Valor Unit.: 539,00		Valor Total: 5.390,00





MUNICIPIO DE CORONEL VIVIDA
CORONEL VIVIDA-PR

CLASSIFICAÇÃO

Razão Social	Num	Documento	Oferta Inicial	Oferta Final	Dif.(%)	ME
1 PREMIUM PNEUS EIRELI	031	33.054.804/0002-03	965,00	539,00		Sim
2 SANJU PNEUS LTDA	024	49.825.223/0001-87	968,00	561,45	4,17	Sim
3 IGF COMERCIO DE PNEUS LTDA	094	03.805.667/0001-50	968,00	656,80	16,98	Sim
4 GREEN HILL COMERCIO DE PNEUS	015	34.147.979/0001-47	968,00	660,00	0,49	Sim
5 BARATÃO PNEUS LTDA	006	25.115.613/0001-03	900,00	800,01	21,21	Sim
6 NACIONAL PNEUS EIRELI EPP	146	27.879.590/0001-20	968,00	840,00	5,00	Sim
7 J.E PNEUS LTDA	039	48.910.213/0001-87	968,00	850,00	1,19	Sim
8 CURITIBA COMÉRCIO DE PNEUMÁTICOS	136	47.270.248/0001-36	968,00	968,00	13,88	Sim

DESCLASSIFICADOS

Razão Social	Num	Documento	Oferta Inicial	Oferta Final	Dif.(%)	ME
--------------	-----	-----------	----------------	--------------	---------	----

INABILITADOS

Razão Social	Num	Documento	Oferta Inicial	Oferta Final	Dif.(%)	ME
--------------	-----	-----------	----------------	--------------	---------	----

MOVIMENTOS DO LOTE

27/06/2023 08:54:51	PUBLICADO					
28/06/2023 08:00:00	RECEPÇÃO DE PROPOSTAS					
10/07/2023 08:00:00	ANÁLISE DE PROPOSTAS					
10/07/2023 10:28:29	DISPUTA					
10/07/2023 10:28:29	LANCE	CURITIBA COMÉRCIO DE PNEUMÁTICOS E TINTAS LTDA (PARTICIPANTE			968,00	
10/07/2023 10:28:29	LANCE	GREEN HILL COMERCIO DE PNEUS LTDA (PARTICIPANTE 015)			968,00	
10/07/2023 10:28:29	LANCE	IGF COMERCIO DE PNEUS LTDA (PARTICIPANTE 094)			968,00	
10/07/2023 10:28:29	LANCE	PREMIUM PNEUS EIRELI (PARTICIPANTE 031)			965,00	
10/07/2023 10:28:29	LANCE	J.E PNEUS LTDA (PARTICIPANTE 039)			968,00	
10/07/2023 10:28:29	LANCE	NACIONAL PNEUS EIRELI EPP (PARTICIPANTE 146)			968,00	
10/07/2023 10:28:29	LANCE	SANJU PNEUS LTDA (PARTICIPANTE 024)			968,00	
10/07/2023 10:28:29	LANCE	BARATÃO PNEUS LTDA (PARTICIPANTE 006)			900,00	
10/07/2023 10:28:35	LANCE	SANJU PNEUS LTDA (PARTICIPANTE 024)			936,00	
10/07/2023 10:31:08	LANCE	GREEN HILL COMERCIO DE PNEUS LTDA (PARTICIPANTE 015)			900,00	
10/07/2023 10:33:34	LANCE	J.E PNEUS LTDA (PARTICIPANTE 039)			850,00	
10/07/2023 10:33:38	LANCE	SANJU PNEUS LTDA (PARTICIPANTE 024)			884,00	
10/07/2023 10:34:59	LANCE	BARATÃO PNEUS LTDA (PARTICIPANTE 006)			850,00	
10/07/2023 10:35:21	LANCE	PREMIUM PNEUS EIRELI (PARTICIPANTE 031)			850,00	
10/07/2023 10:35:48	LANCE	NACIONAL PNEUS EIRELI EPP (PARTICIPANTE 146)			850,00	
10/07/2023 10:36:01	LANCE	NACIONAL PNEUS EIRELI EPP (PARTICIPANTE 146)			840,00	
10/07/2023 10:36:02	LANCE	SANJU PNEUS LTDA (PARTICIPANTE 024)			873,00	
10/07/2023 10:36:03	LANCE	GREEN HILL COMERCIO DE PNEUS LTDA (PARTICIPANTE 015)			850,00	
10/07/2023 10:36:35	LANCE	BARATÃO PNEUS LTDA (PARTICIPANTE 006)			840,00	
10/07/2023 10:37:16	LANCE	PREMIUM PNEUS EIRELI (PARTICIPANTE 031)			840,00	
10/07/2023 10:42:44	LANCE	IGF COMERCIO DE PNEUS LTDA (PARTICIPANTE 094)			840,00	
10/07/2023 10:43:30	TEMPO RANDÔMICO					
10/07/2023 10:44:42	LANCE	IGF COMERCIO DE PNEUS LTDA (PARTICIPANTE 094)			800,00	
10/07/2023 10:44:45	LANCE	SANJU PNEUS LTDA (PARTICIPANTE 024)			832,00	





MUNICIPIO DE CORONEL VIVIDA
CORONEL VIVIDA-PR

10/07/2023 10:45:02	LANCE	BARATÃO PNEUS LTDA (PARTICIPANTE 006)	800,01
10/07/2023 10:45:30	NOTIFICAÇÃO	SISTEMA	
Os seguintes participantes possuem direito de efetuar lance final e fechado: PARTICIPANTE 094, PARTICIPANTE 006, PARTICIPANTE 024, PARTICIPANTE 146, PARTICIPANTE 031, PARTICIPANTE 039, PARTICIPANTE 015			
10/07/2023 10:45:30	FECHADO	1	
10/07/2023 10:45:53	LANCE	GREEN HILL COMERCIO DE PNEUS LTDA (PARTICIPANTE 015)	660,00
10/07/2023 10:46:01	LANCE	PREMIUM PNEUS EIRELI (PARTICIPANTE 031)	539,00
10/07/2023 10:46:15	LANCE	IGF COMERCIO DE PNEUS LTDA (PARTICIPANTE 094)	656,80
10/07/2023 10:49:32	LANCE	SANJU PNEUS LTDA (PARTICIPANTE 024)	561,45
10/07/2023 10:50:30	NOTIFICAÇÃO	SISTEMA	
O detentor da melhor oferta da etapa de lances é PREMIUM PNEUS EIRELI			
10/07/2023 10:50:30	HABILITAÇÃO		

LOTE 18 - HABILITAÇÃO
Lote 18

VALORES UNITÁRIOS FINAIS

Item: 18	Unidade: UN	Marca: WESTLAKE	Modelo: CL830
Descrição: PNEU DIAGONAL TRASEIRO, REFERENCIA 7.50, ARO 16, 12 LONAS, BORRACHUDO, PARA MICRO ONIBUS, NAO REMOLDADO, NAO REMANUFATURADO			
Quantidade: 20	Valor Unit.: 559,00	Valor Total: 11.180,00	

CLASSIFICAÇÃO

Razão Social	Num	Documento	Oferta Inicial	Oferta Final	Dif.(%)	ME
1 PREMIUM PNEUS EIRELI	091	33.054.804/0002-03	1.100,00	559,00		Sim
2 SANJU PNEUS LTDA	114	49.825.223/0001-87	1.150,00	604,58	8,15	Sim
3 GREEN HILL COMERCIO DE PNEUS	008	34.147.979/0001-47	1.150,00	660,00	9,17	Sim
4 IGF COMERCIO DE PNEUS LTDA	120	03.805.667/0001-50	1.150,00	698,22	5,79	Sim
5 NACIONAL PNEUS EIRELI EPP	144	27.879.590/0001-20	1.150,00	840,00	20,31	Sim
6 BARATÃO PNEUS LTDA	124	25.115.613/0001-03	1.000,00	870,00	3,57	Sim
7 J.E PNEUS LTDA	132	48.910.213/0001-87	1.150,00	980,00	12,64	Sim
8 CURITIBA COMÉRCIO DE PNEUMÁTICOS	099	47.270.248/0001-36	1.150,00	1.150,00	17,35	Sim
9 SETIM E TITON LTDA	136	20.862.784/0001-74	1.150,00	1.150,00	0,00	Sim

DESCLASSIFICADOS

Razão Social	Num	Documento	Oferta Inicial	Oferta Final	Dif.(%)	ME
--------------	-----	-----------	----------------	--------------	---------	----

INABILITADOS

Razão Social	Num	Documento	Oferta Inicial	Oferta Final	Dif.(%)	ME
--------------	-----	-----------	----------------	--------------	---------	----

MOVIMENTOS DO LOTE

27/06/2023 08:54:51	PUBLICADO					
28/06/2023 08:00:00	RECEPÇÃO DE PROPOSTAS					
10/07/2023 08:00:00	ANÁLISE DE PROPOSTAS					
10/07/2023 10:28:30	DISPUTA					
10/07/2023 10:28:30	LANCE	IGF COMERCIO DE PNEUS LTDA (PARTICIPANTE 120)		1.150,00		
10/07/2023 10:28:30	LANCE	BARATÃO PNEUS LTDA (PARTICIPANTE 124)		1.000,00		
10/07/2023 10:28:30	LANCE	PREMIUM PNEUS EIRELI (PARTICIPANTE 091)		1.100,00		
10/07/2023 10:28:30	LANCE	J.E PNEUS LTDA (PARTICIPANTE 132)		1.150,00		
10/07/2023 10:28:30	LANCE	NACIONAL PNEUS EIRELI EPP (PARTICIPANTE 144)		1.150,00		





MUNICÍPIO DE CORONEL VÍVIDA
CORONEL VÍVIDA-PR

10/07/2023 10:28:30	LANCE	SETIM E TITON LTDA (PARTICIPANTE 136)	1.150,00
10/07/2023 10:28:30	LANCE	SANJU PNEUS LTDA (PARTICIPANTE 114)	1.150,00
10/07/2023 10:28:30	LANCE	CURITIBA COMÉRCIO DE PNEUMÁTICOS E TINTAS LTDA (PARTICIPANTE 008)	1.150,00
10/07/2023 10:28:30	LANCE	GREEN HILL COMERCIO DE PNEUS LTDA (PARTICIPANTE 008)	1.150,00
10/07/2023 10:28:36	LANCE	SANJU PNEUS LTDA (PARTICIPANTE 114)	1.040,00
10/07/2023 10:31:14	LANCE	GREEN HILL COMERCIO DE PNEUS LTDA (PARTICIPANTE 008)	1.000,10
10/07/2023 10:33:41	LANCE	J.E PNEUS LTDA (PARTICIPANTE 132)	980,00
10/07/2023 10:33:45	LANCE	SANJU PNEUS LTDA (PARTICIPANTE 114)	1.019,20
10/07/2023 10:35:03	LANCE	BARATÃO PNEUS LTDA (PARTICIPANTE 124)	980,01
10/07/2023 10:35:27	LANCE	PREMIUM PNEUS EIRELI (PARTICIPANTE 091)	980,02
10/07/2023 10:36:07	LANCE	GREEN HILL COMERCIO DE PNEUS LTDA (PARTICIPANTE 008)	980,10
10/07/2023 10:36:33	LANCE	NACIONAL PNEUS EIRELI EPP (PARTICIPANTE 144)	840,00
10/07/2023 10:36:37	LANCE	SANJU PNEUS LTDA (PARTICIPANTE 114)	873,60
10/07/2023 10:37:04	LANCE	PREMIUM PNEUS EIRELI (PARTICIPANTE 091)	840,01
10/07/2023 10:37:05	LANCE	BARATÃO PNEUS LTDA (PARTICIPANTE 124)	870,00
10/07/2023 10:38:25	LANCE	GREEN HILL COMERCIO DE PNEUS LTDA (PARTICIPANTE 008)	840,10
10/07/2023 10:42:39	LANCE	IGF COMERCIO DE PNEUS LTDA (PARTICIPANTE 120)	840,03
10/07/2023 10:43:30	TEMPO RANDÔMICO		
10/07/2023 10:44:46	LANCE	IGF COMERCIO DE PNEUS LTDA (PARTICIPANTE 120)	800,00
10/07/2023 10:44:51	LANCE	SANJU PNEUS LTDA (PARTICIPANTE 114)	832,00
10/07/2023 10:45:30	LANCE	PREMIUM PNEUS EIRELI (PARTICIPANTE 091)	800,01
10/07/2023 10:45:30	NOTIFICAÇÃO SISTEMA		
Alguns participantes do lote ofertaram valores iguais de proposta/lance. O sorteio entre eles foi realizado.			
10/07/2023 10:45:30	NOTIFICAÇÃO SISTEMA		
Os seguintes participantes possuem direito de efetuar lance final e fechado: PARTICIPANTE 120, PARTICIPANTE 091, PARTICIPANTE 114, PARTICIPANTE 144, PARTICIPANTE 008, PARTICIPANTE 124			
10/07/2023 10:45:31	FECHADO 1		
10/07/2023 10:45:49	LANCE	PREMIUM PNEUS EIRELI (PARTICIPANTE 091)	559,00
10/07/2023 10:46:04	LANCE	GREEN HILL COMERCIO DE PNEUS LTDA (PARTICIPANTE 008)	660,00
10/07/2023 10:46:27	LANCE	IGF COMERCIO DE PNEUS LTDA (PARTICIPANTE 120)	698,00
10/07/2023 10:49:32	LANCE	SANJU PNEUS LTDA (PARTICIPANTE 114)	604,00
10/07/2023 10:50:31	NOTIFICAÇÃO SISTEMA		
O detentor da melhor oferta da etapa de lances é PREMIUM PNEUS EIRELI			
10/07/2023 10:50:31	HABILITAÇÃO		

LOTE 19 - HABILITAÇÃO
Lote 19

VALORES UNITÁRIOS FINAIS

Item: 19	Unidade: UN	Marca: AGSTAR	Modelo: I1
Descrição: PNEU DIAGONAL, REFERENCIA 900 X 16, 10 LONAS, PARA TRACAO DIANTEIRA DE RETRO ESCAVADEIRA, NAO REMOLDADO, NAO REMANUFATURADO			
Quantidade: 4	Valor Unit.: 672,20	Valor Total: 2.688,80	

CLASSIFICAÇÃO

Razão Social	Num Documento	Oferta Inicial	Oferta Final	Dif.(%)	ME
1 IGF COMERCIO DE PNEUS LTDA	084 03.805.667/0001-50	1.400,00	672,20		Sim





MUNICÍPIO DE CORONEL VIVIDA
CORONEL VIVIDA-PR

Item	Descrição	Num Documento	Valor Unitário	Valor Total	Porcentagem	Sim/Não
2	GREEN HILL COMERCIO DE PNEUS	083 34.147.979/0001-47	1.400,00	880,00	30,91	Sim
3	J.E PNEUS LTDA	095 48.910.213/0001-87	1.400,00	970,00	10,23	Sim
4	NACIONAL PNEUS EIRELI EPP	115 27.879.590/0001-20	1.400,00	972,00	0,21	Sim
5	SETIM E TITON LTDA	033 20.862.784/0001-74	1.400,00	1.399,00	43,93	Sim
6	CURITIBA COMÉRCIO DE PNEUMÁTICOS	141 47.270.248/0001-36	1.400,00	1.400,00	0,07	Sim

DESCCLASSIFICADOS

Razão Social	Num Documento	Oferta Inicial	Oferta Final	Dif.(%)	ME
--------------	---------------	----------------	--------------	---------	----

INABILITADOS

Razão Social	Num Documento	Oferta Inicial	Oferta Final	Dif.(%)	ME
--------------	---------------	----------------	--------------	---------	----

MOVIMENTOS DO LOTE

27/06/2023 08:54:51	PUBLICADO				
28/06/2023 08:00:00	RECEPÇÃO DE PROPOSTAS				
10/07/2023 08:00:00	ANÁLISE DE PROPOSTAS				
10/07/2023 10:28:31	DISPUTA				
10/07/2023 10:28:31	LANCE	SETIM E TITON LTDA (PARTICIPANTE 033)		1.400,00	
10/07/2023 10:28:31	LANCE	IGF COMERCIO DE PNEUS LTDA (PARTICIPANTE 084)		1.400,00	
10/07/2023 10:28:31	LANCE	J.E PNEUS LTDA (PARTICIPANTE 095)		1.400,00	
10/07/2023 10:28:31	LANCE	NACIONAL PNEUS EIRELI EPP (PARTICIPANTE 115)		1.400,00	
10/07/2023 10:28:31	LANCE	CURITIBA COMÉRCIO DE PNEUMÁTICOS E TINTAS LTDA (PARTICIPANTE 141)		1.400,00	
10/07/2023 10:28:31	LANCE	GREEN HILL COMERCIO DE PNEUS LTDA (PARTICIPANTE 083)		1.400,00	
10/07/2023 10:30:53	LANCE	SETIM E TITON LTDA (PARTICIPANTE 033)		1.399,00	
10/07/2023 10:33:48	LANCE	J.E PNEUS LTDA (PARTICIPANTE 095)		980,00	
10/07/2023 10:36:14	LANCE	GREEN HILL COMERCIO DE PNEUS LTDA (PARTICIPANTE 083)		980,00	
10/07/2023 10:36:57	LANCE	NACIONAL PNEUS EIRELI EPP (PARTICIPANTE 115)		972,00	
10/07/2023 10:42:31	LANCE	IGF COMERCIO DE PNEUS LTDA (PARTICIPANTE 084)		972,00	
10/07/2023 10:43:31	TEMPO RANDÔMICO				
10/07/2023 10:44:31	NOTIFICAÇÃO SISTEMA				
Os seguintes participantes possuem direito de efetuar lance final e fechado: PARTICIPANTE 115, PARTICIPANTE 084, PARTICIPANTE 095, PARTICIPANTE 083					
10/07/2023 10:44:31	FECHADO 1				
10/07/2023 10:44:51	LANCE	GREEN HILL COMERCIO DE PNEUS LTDA (PARTICIPANTE 083)		880,00	
10/07/2023 10:45:17	LANCE	IGF COMERCIO DE PNEUS LTDA (PARTICIPANTE 084)		672,00	
10/07/2023 10:45:30	LANCE	J.E PNEUS LTDA (PARTICIPANTE 095)		970,00	
10/07/2023 10:49:32	NOTIFICAÇÃO SISTEMA				
O detentor da melhor oferta da etapa de lances é IGF COMERCIO DE PNEUS LTDA					
10/07/2023 10:49:32	HABILITAÇÃO				

LOTE 20 - HABILITAÇÃO
Lote 20

VALORES UNITÁRIOS FINAIS

Item: 20	Unidade: UN	Marca: CHENGSHAN	Modelo: CSP48
Descrição: PNEU RADIAL, LISO PARA USO MISTO (ASFALTO/TERRA) REFERENCIA 900, R20, 16 LONAS, 140/137K, NAO REMOLDADO, NAO REMANUFATURADO			
Quantidade: 10	Valor Unit.: 1.020,00		Valor Total: 10.200,00





MUNICIPIO DE CORONEL VIVIDA
CORONEL VIVIDA-PR

CLASSIFICAÇÃO

Razão Social	Num	Documento	Oferta Inicial	Oferta Final	Dif.(%)	ME
1 BARATÃO PNEUS LTDA	064	25.115.613/0001-03	1.900,00	1.020,00		Sim
2 GREEN HILL COMERCIO DE PNEUS	019	34.147.979/0001-47	2.289,00	1.900,10	86,28	Sim
3 IGF COMERCIO DE PNEUS LTDA	010	03.805.667/0001-50	2.289,00	2.289,00	20,47	Sim
4 CURITIBA COMÉRCIO DE PNEUMÁTICOS	105	47.270.248/0001-36	2.621,30	2.621,30	14,52	Sim

DESCCLASSIFICADOS

Razão Social	Num	Documento	Oferta Inicial	Oferta Final	Dif.(%)	ME
J.E PNEUS LTDA	009	48.910.213/0001-87	2.289,00	2.289,00		Sim

INABILITADOS

Razão Social	Num	Documento	Oferta Inicial	Oferta Final	Dif.(%)	ME
--------------	-----	-----------	----------------	--------------	---------	----

MOVIMENTOS DO LOTE

27/06/2023 08:54:51	PUBLICADO				
28/06/2023 08:00:00	RECEPÇÃO DE PROPOSTAS				
10/07/2023 08:00:00	ANÁLISE DE PROPOSTAS				
10/07/2023 08:54:32	DESCCLASSIFICAÇÃO DE PARTICIPANTE PREGOEIRO J.E PNEUS LTDA desclassificado. Motivo: Fica desclassificada, a empresa apresentou como marca e modelo a descrição "não cotou".				
10/07/2023 10:28:31	DISPUTA				
10/07/2023 10:28:31	LANCE	J.E PNEUS LTDA (PARTICIPANTE 009)			2.289,00
10/07/2023 10:28:31	LANCE	BARATÃO PNEUS LTDA (PARTICIPANTE 064)			1.900,00
10/07/2023 10:28:31	LANCE	CURITIBA COMÉRCIO DE PNEUMÁTICOS E TINTAS LTDA (PARTICIPANTE			2.621,30
10/07/2023 10:28:31	LANCE	GREEN HILL COMERCIO DE PNEUS LTDA (PARTICIPANTE 019)			2.289,00
10/07/2023 10:28:31	LANCE	IGF COMERCIO DE PNEUS LTDA (PARTICIPANTE 010)			2.289,00
10/07/2023 10:31:23	LANCE	GREEN HILL COMERCIO DE PNEUS LTDA (PARTICIPANTE 019)			1.900,00
10/07/2023 10:43:31	TEMPO RANDÔMICO				
10/07/2023 10:45:32	NOTIFICAÇÃO SISTEMA				
Alguns participantes do lote ofertaram valores iguais de proposta/lance. O sorteio entre eles foi realizado.					
10/07/2023 10:45:32	NOTIFICAÇÃO SISTEMA				
Os seguintes participantes possuem direito de efetuar lance final e fechado: PARTICIPANTE 064, PARTICIPANTE 019, PARTICIPANTE 010					
10/07/2023 10:45:32	FECHADO 1				
10/07/2023 10:45:57	LANCE	BARATÃO PNEUS LTDA (PARTICIPANTE 064)			1.020,00
10/07/2023 10:50:32	NOTIFICAÇÃO SISTEMA				
O detentor da melhor oferta da etapa de lances é BARATÃO PNEUS LTDA					
10/07/2023 10:50:32	HABILITAÇÃO				

LOTE 21 - HABILITAÇÃO
Lote 21

VALORES UNITÁRIOS FINAIS

Item: 21	Unidade: UN	Marca: SUNSET	Modelo: TA
Descrição: PNEU RADIAL, REFERENCIA 265/70 ARO 15, NAO REMOLDADO, NAO REMANUFATURADO			
Quantidade: 12	Valor Unit.: 780,00	Valor Total: 9.360,00	

CLASSIFICAÇÃO





MUNICÍPIO DE CORONEL VIVIDA
CORONEL VIVIDA-PR

Razão Social	Num	Documento	Oferta Inicial	Oferta Final	Dif.(%)	ME
1 GREEN HILL COMERCIO DE PNEUS	046	34.147.979/0001-47	925,00	780,00		Sim
2 IGF COMERCIO DE PNEUS LTDA	101	03.805.667/0001-50	925,00	898,50	15,19	Sim
3 CURITIBA COMÉRCIO DE PNEUMÁTICOS	099	47.270.248/0001-36	953,30	953,30	6,10	Sim

DECLASSIFICADOS

Razão Social	Num	Documento	Oferta Inicial	Oferta Final	Dif.(%)	ME
--------------	-----	-----------	----------------	--------------	---------	----

INABILITADOS

Razão Social	Num	Documento	Oferta Inicial	Oferta Final	Dif.(%)	ME
--------------	-----	-----------	----------------	--------------	---------	----

MOVIMENTOS DO LOTE

27/06/2023 08:54:51	PUBLICADO					
28/06/2023 08:00:00	RECEPÇÃO DE PROPOSTAS					
10/07/2023 08:00:00	ANÁLISE DE PROPOSTAS					
10/07/2023 10:28:32	DISPUTA					
10/07/2023 10:28:32	LANCE	CURITIBA COMÉRCIO DE PNEUMÁTICOS E TINTAS LTDA (PARTICIPANTE			953,30	
10/07/2023 10:28:32	LANCE	GREEN HILL COMERCIO DE PNEUS LTDA (PARTICIPANTE 046)			925,00	
10/07/2023 10:28:32	LANCE	IGF COMERCIO DE PNEUS LTDA (PARTICIPANTE 101)			925,00	
10/07/2023 10:43:32	TEMPO RANDÔMICO					
10/07/2023 10:45:35	LANCE	IGF COMERCIO DE PNEUS LTDA (PARTICIPANTE 101)			922,00	
10/07/2023 10:51:32	NOTIFICAÇÃO SISTEMA					
Os seguintes participantes possuem direito de efetuar lance final e fechado: PARTICIPANTE 101, PARTICIPANTE 046, PARTICIPANTE 099						
10/07/2023 10:51:32	FECHADO 1					
10/07/2023 10:52:44	LANCE	IGF COMERCIO DE PNEUS LTDA (PARTICIPANTE 101)			898,50	
10/07/2023 10:54:58	LANCE	GREEN HILL COMERCIO DE PNEUS LTDA (PARTICIPANTE 046)			780,00	
10/07/2023 10:56:32	NOTIFICAÇÃO SISTEMA					
O detentor da melhor oferta da etapa de lances é GREEN HILL COMERCIO DE PNEUS LTDA						
10/07/2023 10:56:32	HABILITAÇÃO					

LOTE 22 - HABILITAÇÃO
Lote 22

VALORES UNITÁRIOS FINAIS

Item: 22	Unidade: UN	Marca: LONGMARCH/CHAOYANG LONGMARCH TYRE CO.,LTD	Modelo: 215/75R17.5 135/133J 16P LONGMARCH LM508
Descrição: PNEU RADIAL, BORRACHUDO, MISTO, REFERENCIA 215/75 17.5, 12 LONAS, PARA ONIBUS, NAO REMOLDADO, NAO REMANUFATURADO			
Quantidade: 40	Valor Unit.: 596,67	Valor Total: 23.866,68	

CLASSIFICAÇÃO

Razão Social	Num	Documento	Oferta Inicial	Oferta Final	Dif.(%)	ME
1 SANJU PNEUS LTDA	021	49.825.223/0001-87	1.657,00	596,67		Sim
2 J.E PNEUS LTDA	106	48.910.213/0001-87	1.657,00	650,00	8,94	Sim
3 PREMIUM PNEUS EIRELI	093	33.054.804/0002-03	1.600,00	679,00	4,46	Sim
4 GREEN HILL COMERCIO DE PNEUS	134	34.147.979/0001-47	1.657,00	748,00	10,16	Sim
5 IGF COMERCIO DE PNEUS LTDA	097	03.805.667/0001-50	1.675,00	787,90	5,33	Sim
6 BARATÃO PNEUS LTDA	115	25.115.613/0001-03	1.000,00	900,00	14,23	Sim
7 NACIONAL PNEUS EIRELI EPP	090	27.879.590/0001-20	1.657,00	1.430,00	58,89	Sim





MUNICÍPIO DE CORONEL VIVIDA
CORONEL VIVIDA-PR

8 CURITIBA COMÉRCIO DE PNEUMÁTICOS	122	47.270.248/0001-36	1.657,00	1.657,00	15,87	Sim
------------------------------------	-----	--------------------	----------	----------	-------	-----

DECLASSIFICADOS

Razão Social	Num Documento	Oferta Inicial	Oferta Final	Dif.(%)	ME
--------------	---------------	----------------	--------------	---------	----

INABILITADOS

Razão Social	Num Documento	Oferta Inicial	Oferta Final	Dif.(%)	ME
--------------	---------------	----------------	--------------	---------	----

MOVIMENTOS DO LOTE

27/06/2023 08:54:51	PUBLICADO				
28/06/2023 08:00:00	RECEPÇÃO DE PROPOSTAS				
10/07/2023 08:00:00	ANÁLISE DE PROPOSTAS				
10/07/2023 10:28:32	DISPUTA				
10/07/2023 10:28:32	LANCE	BARATÃO PNEUS LTDA (PARTICIPANTE 115)		1.000,00	
10/07/2023 10:28:32	LANCE	IGF COMERCIO DE PNEUS LTDA (PARTICIPANTE 097)		1.675,00	
10/07/2023 10:28:32	LANCE	PREMIUM PNEUS EIRELI (PARTICIPANTE 093)		1.600,00	
10/07/2023 10:28:32	LANCE	J.E PNEUS LTDA (PARTICIPANTE 106)		1.657,00	
10/07/2023 10:28:32	LANCE	NACIONAL PNEUS EIRELI EPP (PARTICIPANTE 090)		1.657,00	
10/07/2023 10:28:32	LANCE	SANJU PNEUS LTDA (PARTICIPANTE 021)		1.657,00	
10/07/2023 10:28:32	LANCE	CURITIBA COMÉRCIO DE PNEUMÁTICOS E TINTAS LTDA (PARTICIPANTE		1.657,00	
10/07/2023 10:28:32	LANCE	GREEN HILL COMERCIO DE PNEUS LTDA (PARTICIPANTE 134)		1.657,00	
10/07/2023 10:28:36	LANCE	SANJU PNEUS LTDA (PARTICIPANTE 021)		1.040,00	
10/07/2023 10:31:27	LANCE	GREEN HILL COMERCIO DE PNEUS LTDA (PARTICIPANTE 134)		1.000,10	
10/07/2023 10:34:02	LANCE	J.E PNEUS LTDA (PARTICIPANTE 106)		800,00	
10/07/2023 10:34:08	LANCE	SANJU PNEUS LTDA (PARTICIPANTE 021)		832,00	
10/07/2023 10:35:33	LANCE	PREMIUM PNEUS EIRELI (PARTICIPANTE 093)		800,82	
10/07/2023 10:35:36	LANCE	BARATÃO PNEUS LTDA (PARTICIPANTE 115)		900,90	
10/07/2023 10:35:42	LANCE	PREMIUM PNEUS EIRELI (PARTICIPANTE 093)		800,91	
10/07/2023 10:36:23	LANCE	GREEN HILL COMERCIO DE PNEUS LTDA (PARTICIPANTE 134)		800,95	
10/07/2023 10:37:25	LANCE	NACIONAL PNEUS EIRELI EPP (PARTICIPANTE 090)		1.430,00	
10/07/2023 10:41:48	LANCE	IGF COMERCIO DE PNEUS LTDA (PARTICIPANTE 097)		800,98	
10/07/2023 10:43:33	TEMPO RANDÔMICO				
10/07/2023 10:44:33	NOTIFICAÇÃO SISTEMA				
Os seguintes participantes possuem direito de efetuar lance final e fechado: PARTICIPANTE 106, PARTICIPANTE 093, PARTICIPANTE 097, PARTICIPANTE 134, PARTICIPANTE 021					
10/07/2023 10:44:33	FECHADO 1				
10/07/2023 10:44:39	LANCE	J.E PNEUS LTDA (PARTICIPANTE 106)		650,00	
10/07/2023 10:45:06	LANCE	GREEN HILL COMERCIO DE PNEUS LTDA (PARTICIPANTE 134)		748,00	
10/07/2023 10:45:41	LANCE	PREMIUM PNEUS EIRELI (PARTICIPANTE 093)		679,00	
10/07/2023 10:47:00	LANCE	IGF COMERCIO DE PNEUS LTDA (PARTICIPANTE 097)		787,99	
10/07/2023 10:48:39	LANCE	SANJU PNEUS LTDA (PARTICIPANTE 021)		596,67	
10/07/2023 10:49:33	NOTIFICAÇÃO SISTEMA				
O detentor da melhor oferta da etapa de lances é SANJU PNEUS LTDA					
10/07/2023 10:49:33	HABILITAÇÃO				

LOTE 23 - HABILITAÇÃO
Lote 23





MUNICIPIO DE CORONEL VIVIDA
CORONEL VIVIDA-PR

VALORES UNITÁRIOS FINAIS

Item: 23	Unidade: UN	Marca: ANTEO	Modelo: AT 52
Descrição: PNEU RADIAL, LISO PARA USO MISTO (ASFALTO/TERRA) REFERENCIA 750, R16, 12 LONAS, 121/120L, NAO REMOLDADO, NAO REMANUFATURADO			
Quantidade: 12	Valor Unit.: 800,00	Valor Total: 9.600,00	

CLASSIFICAÇÃO

Razão Social	Num	Documento	Oferta Inicial	Oferta Final	Dif.(%)	ME
1 BARATÃO PNEUS LTDA	134	25.115.613/0001-03	1.000,00	800,00		Sim
2 NACIONAL PNEUS EIRELI EPP	032	27.879.590/0001-20	1.512,00	1.176,00	47,00	Sim
3 IGF COMERCIO DE PNEUS LTDA	076	03.805.667/0001-50	1.512,00	1.182,07	0,52	Sim
4 CURITIBA COMÉRCIO DE PNEUMÁTICOS	111	47.270.248/0001-36	1.797,10	1.797,10	52,03	Sim

DECLASSIFICADOS

Razão Social	Num	Documento	Oferta Inicial	Oferta Final	Dif.(%)	ME
J.E PNEUS LTDA	095	48.910.213/0001-87	1.512,00	1.512,00		Sim

INABILITADOS

Razão Social	Num	Documento	Oferta Inicial	Oferta Final	Dif.(%)	ME
--------------	-----	-----------	----------------	--------------	---------	----

MOVIMENTOS DO LOTE

27/06/2023 08:54:51	PUBLICADO					
28/06/2023 08:00:00	RECEPÇÃO DE PROPOSTAS					
10/07/2023 08:00:00	ANÁLISE DE PROPOSTAS					
10/07/2023 08:33:09	DECLASSIFICAÇÃO DE PARTICIPANTE PREGOEIRO					
J.E PNEUS LTDA desclassificado. Motivo: Fica desclassificada, empresa cita na marca e modelo "não cotou"						
10/07/2023 10:56:55	DISPUTA					
10/07/2023 10:56:55	LANCE	BARATÃO PNEUS LTDA (PARTICIPANTE 134)			1.000,00	
10/07/2023 10:56:55	LANCE	J.E PNEUS LTDA (PARTICIPANTE 095)			1.512,00	
10/07/2023 10:56:55	LANCE	NACIONAL PNEUS EIRELI EPP (PARTICIPANTE 032)			1.512,00	
10/07/2023 10:56:55	LANCE	CURITIBA COMÉRCIO DE PNEUMÁTICOS E TINTAS LTDA (PARTICIPANTE 111)			1.797,10	
10/07/2023 10:56:55	LANCE	IGF COMERCIO DE PNEUS LTDA (PARTICIPANTE 076)			1.512,00	
10/07/2023 11:03:00	LANCE	NACIONAL PNEUS EIRELI EPP (PARTICIPANTE 032)			1.500,00	
10/07/2023 11:03:35	LANCE	IGF COMERCIO DE PNEUS LTDA (PARTICIPANTE 076)			1.498,00	
10/07/2023 11:11:55	TEMPO RANDÔMICO					
10/07/2023 11:16:04	LANCE	NACIONAL PNEUS EIRELI EPP (PARTICIPANTE 032)			1.400,00	
10/07/2023 11:17:17	LANCE	IGF COMERCIO DE PNEUS LTDA (PARTICIPANTE 076)			1.398,00	
10/07/2023 11:17:56	NOTIFICAÇÃO SISTEMA					
Os seguintes participantes possuem direito de efetuar lance final e fechado: PARTICIPANTE 134, PARTICIPANTE 076, PARTICIPANTE 032						
10/07/2023 11:17:56	FECHADO 1					
10/07/2023 11:18:21	LANCE	NACIONAL PNEUS EIRELI EPP (PARTICIPANTE 032)			1.176,00	
10/07/2023 11:18:29	LANCE	BARATÃO PNEUS LTDA (PARTICIPANTE 134)			800,00	
10/07/2023 11:19:21	LANCE	IGF COMERCIO DE PNEUS LTDA (PARTICIPANTE 076)			1.182,07	
10/07/2023 11:22:56	NOTIFICAÇÃO SISTEMA					
O detentor da melhor oferta da etapa de lances é BARATÃO PNEUS LTDA						
10/07/2023 11:22:56	HABILITAÇÃO					





MUNICIPIO DE CORONEL VIVIDA
CORONEL VIVIDA-PR

LOTE 24 - HABILITAÇÃO
Lote 24

VALORES UNITÁRIOS FINAIS

Item: 24	Unidade: UN	Marca: EMPEROR	Modelo: EP03
Descrição: PNEU CONVENCIONAL (COMUM), REFERENCIA 17.5, ARO 25, 16 LONAS, L2, COM PROFUNDIDADE DE ESCULTURA DE NO MINIMO 24MM NA BANDA DE RODAGEM, CAPACIDADE DE CARGA DE ATE 7300KG POR PNEU, PARA PÁ CARREGADEIRA, NAO REMOLDADO, NAO REMANUFATURADO			
Quantidade: 10	Valor Unit.: 2.250,00	Valor Total: 22.500,00	

CLASSIFICAÇÃO

Razão Social	Num	Documento	Oferta Inicial	Oferta Final	Dif.(%)	ME
1 GERMANO PNEUS LTDA	091	48.926.883/0001-91	5.026,00	2.250,00		Sim
2 SANJU PNEUS LTDA	006	49.825.223/0001-87	5.026,00	2.403,53	6,82	Sim
3 PREMIUM PNEUS EIRELI	039	33.054.804/0002-03	5.000,00	3.200,00	33,14	Sim
4 GREEN HILL COMERCIO DE PNEUS	141	34.147.979/0001-47	5.026,00	3.380,00	5,63	Sim
5 IGF COMERCIO DE PNEUS LTDA	066	03.805.667/0001-50	5.026,00	3.408,22	0,83	Sim
6 J.E PNEUS LTDA	050	48.910.213/0001-87	5.026,00	3.670,00	7,68	Sim
7 NACIONAL PNEUS EIRELI EPP	103	27.879.590/0001-20	5.026,00	3.960,00	7,90	Sim
8 CURITIBA COMÉRCIO DE PNEUMÁTICOS	074	47.270.248/0001-36	5.026,00	5.026,00	26,92	Sim

DESCLASSIFICADOS

Razão Social	Num	Documento	Oferta Inicial	Oferta Final	Dif.(%)	ME
--------------	-----	-----------	----------------	--------------	---------	----

INABILITADOS

Razão Social	Num	Documento	Oferta Inicial	Oferta Final	Dif.(%)	ME
--------------	-----	-----------	----------------	--------------	---------	----

MOVIMENTOS DO LOTE

27/06/2023 08:54:51	PUBLICADO					
28/06/2023 08:00:00	RECEPÇÃO DE PROPOSTAS					
10/07/2023 08:00:00	ANÁLISE DE PROPOSTAS					
10/07/2023 10:56:56	DISPUTA					
10/07/2023 10:56:56	LANCE	PREMIUM PNEUS EIRELI (PARTICIPANTE 039)			5.000,00	
10/07/2023 10:56:56	LANCE	J.E PNEUS LTDA (PARTICIPANTE 050)			5.026,00	
10/07/2023 10:56:56	LANCE	NACIONAL PNEUS EIRELI EPP (PARTICIPANTE 103)			5.026,00	
10/07/2023 10:56:56	LANCE	CURITIBA COMÉRCIO DE PNEUMÁTICOS E TINTAS LTDA (PARTICIPANTE 074)			5.026,00	
10/07/2023 10:56:56	LANCE	GREEN HILL COMERCIO DE PNEUS LTDA (PARTICIPANTE 141)			5.026,00	
10/07/2023 10:56:56	LANCE	IGF COMERCIO DE PNEUS LTDA (PARTICIPANTE 066)			5.026,00	
10/07/2023 10:56:56	LANCE	GERMANO PNEUS LTDA (PARTICIPANTE 091)			5.026,00	
10/07/2023 10:56:56	LANCE	SANJU PNEUS LTDA (PARTICIPANTE 006)			5.026,00	
10/07/2023 10:57:24	LANCE	J.E PNEUS LTDA (PARTICIPANTE 050)			3.670,00	
10/07/2023 10:57:28	LANCE	SANJU PNEUS LTDA (PARTICIPANTE 006)			3.816,00	
10/07/2023 10:57:59	LANCE	GERMANO PNEUS LTDA (PARTICIPANTE 091)			3.600,00	
10/07/2023 10:58:02	LANCE	SANJU PNEUS LTDA (PARTICIPANTE 006)			3.744,00	
10/07/2023 10:58:45	LANCE	GREEN HILL COMERCIO DE PNEUS LTDA (PARTICIPANTE 141)			3.600,00	
10/07/2023 11:00:49	LANCE	GERMANO PNEUS LTDA (PARTICIPANTE 091)			3.599,00	
10/07/2023 11:00:55	LANCE	SANJU PNEUS LTDA (PARTICIPANTE 006)			3.742,00	
10/07/2023 11:01:47	LANCE	GERMANO PNEUS LTDA (PARTICIPANTE 091)			3.598,00	
10/07/2023 11:01:53	LANCE	SANJU PNEUS LTDA (PARTICIPANTE 006)			3.741,00	





MUNICIPIO DE CORONEL VIVIDA
CORONEL VIVIDA-PR

10/07/2023 11:02:57	LANCE	GERMANO PNEUS LTDA (PARTICIPANTE 091)	3.597,00
10/07/2023 11:03:03	LANCE	SANJU PNEUS LTDA (PARTICIPANTE 006)	3.740,88
10/07/2023 11:03:26	LANCE	NACIONAL PNEUS EIRELI EPP (PARTICIPANTE 103)	3.960,00
10/07/2023 11:04:29	LANCE	GERMANO PNEUS LTDA (PARTICIPANTE 091)	3.596,00
10/07/2023 11:04:34	LANCE	SANJU PNEUS LTDA (PARTICIPANTE 006)	3.739,84
10/07/2023 11:05:09	LANCE	PREMIUM PNEUS EIRELI (PARTICIPANTE 039)	3.596,02
10/07/2023 11:05:33	LANCE	GERMANO PNEUS LTDA (PARTICIPANTE 091)	3.595,00
10/07/2023 11:05:38	LANCE	SANJU PNEUS LTDA (PARTICIPANTE 006)	3.738,80
10/07/2023 11:06:01	LANCE	GERMANO PNEUS LTDA (PARTICIPANTE 091)	3.594,00
10/07/2023 11:06:07	LANCE	SANJU PNEUS LTDA (PARTICIPANTE 006)	3.737,76
10/07/2023 11:07:00	LANCE	GERMANO PNEUS LTDA (PARTICIPANTE 091)	3.593,00
10/07/2023 11:07:04	LANCE	SANJU PNEUS LTDA (PARTICIPANTE 006)	3.736,72
10/07/2023 11:09:10	LANCE	GERMANO PNEUS LTDA (PARTICIPANTE 091)	3.592,00
10/07/2023 11:09:17	LANCE	SANJU PNEUS LTDA (PARTICIPANTE 006)	3.735,68
10/07/2023 11:09:53	LANCE	GERMANO PNEUS LTDA (PARTICIPANTE 091)	3.591,00
10/07/2023 11:09:57	LANCE	SANJU PNEUS LTDA (PARTICIPANTE 006)	3.734,64
10/07/2023 11:11:07	LANCE	GERMANO PNEUS LTDA (PARTICIPANTE 091)	3.590,00
10/07/2023 11:11:13	LANCE	SANJU PNEUS LTDA (PARTICIPANTE 006)	3.733,60
10/07/2023 11:11:56	TEMPO RANDÔMICO		
10/07/2023 11:12:09	LANCE	GERMANO PNEUS LTDA (PARTICIPANTE 091)	3.589,00
10/07/2023 11:12:17	LANCE	SANJU PNEUS LTDA (PARTICIPANTE 006)	3.732,56
10/07/2023 11:12:53	LANCE	GERMANO PNEUS LTDA (PARTICIPANTE 091)	3.588,00
10/07/2023 11:12:56	LANCE	SANJU PNEUS LTDA (PARTICIPANTE 006)	3.731,52
10/07/2023 11:13:03	LANCE	PREMIUM PNEUS EIRELI (PARTICIPANTE 039)	3.588,00
10/07/2023 11:13:35	LANCE	IGF COMERCIO DE PNEUS LTDA (PARTICIPANTE 066)	3.414,00
10/07/2023 11:13:41	LANCE	SANJU PNEUS LTDA (PARTICIPANTE 006)	3.550,00
10/07/2023 11:13:54	LANCE	GERMANO PNEUS LTDA (PARTICIPANTE 091)	3.410,00
10/07/2023 11:13:59	LANCE	SANJU PNEUS LTDA (PARTICIPANTE 006)	3.546,00
10/07/2023 11:14:03	LANCE	GREEN HILL COMERCIO DE PNEUS LTDA (PARTICIPANTE 141)	3.410,00
10/07/2023 11:14:07	LANCE	PREMIUM PNEUS EIRELI (PARTICIPANTE 039)	3.410,00
10/07/2023 11:15:55	LANCE	GERMANO PNEUS LTDA (PARTICIPANTE 091)	3.409,00
10/07/2023 11:15:56	NOTIFICAÇÃO SISTEMA		
Os seguintes participantes possuem direito de efetuar lance final e fechado: PARTICIPANTE 091, PARTICIPANTE 039, PARTICIPANTE 141, PARTICIPANTE 066, PARTICIPANTE 006, PARTICIPANTE 050			
10/07/2023 11:15:56	FECHADO 1		
10/07/2023 11:16:05	LANCE	GREEN HILL COMERCIO DE PNEUS LTDA (PARTICIPANTE 141)	3.380,00
10/07/2023 11:16:11	LANCE	GERMANO PNEUS LTDA (PARTICIPANTE 091)	2.250,00
10/07/2023 11:16:29	LANCE	PREMIUM PNEUS EIRELI (PARTICIPANTE 039)	3.200,00
10/07/2023 11:17:31	LANCE	IGF COMERCIO DE PNEUS LTDA (PARTICIPANTE 066)	3.408,00
10/07/2023 11:20:09	LANCE	SANJU PNEUS LTDA (PARTICIPANTE 006)	2.403,53
10/07/2023 11:20:56	NOTIFICAÇÃO SISTEMA		
O detentor da melhor oferta da etapa de lances é GERMANO PNEUS LTDA			
10/07/2023 11:20:56	HABILITAÇÃO		

Assinado por 3 pessoas: JULIANO FERREIRA CHMID, JULIANO FERREIRA CHMID, JULIANO FERREIRA CHMID. Para verificar a validade das assinaturas, acesse <https://coronelvivida.1doc.com.br/verificacao/61B9-B0B7-783B-1F68> e informe o código 61B9-B0B7-783B-1F68





MUNICIPIO DE CORONEL VIVIDA
CORONEL VIVIDA-PR

LOTE 25 - HABILITAÇÃO
Lote 25

VALORES UNITÁRIOS FINAIS

Item: 25	Unidade: UN	Marca: WESTLAKE/Zhongce Rubber Group Co., Ltd	Modelo: 9.00-20 141/137G 14PR WESTLAKE CR942
Descrição: PNEU DIAGONAL DIANTEIRO, REFERENCIA 900, ARO 20, 14 LONAS, LISO, NAO REMOLDADO, NAO REMANUFATURADO, PARA EIXO DIRECIONAL DE CAMINHAO			
Quantidade: 8	Valor Unit.: 1.008,64	Valor Total: 8.069,12	

CLASSIFICAÇÃO

Razão Social	Num Documento	Oferta Inicial	Oferta Final	Dif.(%)	ME
1 SANJU PNEUS LTDA	076 49.825.223/0001-87	1.800,00	1.008,64		Sim
2 BARATÃO PNEUS LTDA	112 25.115.613/0001-03	1.500,00	1.020,00	1,13	Sim
3 PREMIUM PNEUS EIRELI	122 33.054.804/0002-03	1.800,00	1.100,00	7,84	Sim
4 GREEN HILL COMERCIO DE PNEUS	042 34.147.979/0001-47	1.800,00	1.260,00	14,55	Sim
5 IGF COMERCIO DE PNEUS LTDA	052 03.805.667/0001-50	1.800,00	1.555,55	23,46	Sim
6 NACIONAL PNEUS EIRELI EPP	083 27.879.590/0001-20	1.800,00	1.584,00	1,83	Sim
7 J.E PNEUS LTDA	075 48.910.213/0001-87	1.800,00	1.650,00	4,17	Sim
8 SETIM E TITON LTDA	043 20.862.784/0001-74	1.800,00	1.800,00	9,09	Sim
9 CURITIBA COMÉRCIO DE PNEUMÁTICOS	077 47.270.248/0001-36	1.800,00	1.800,00	0,00	Sim

DESCLASSIFICADOS

Razão Social	Num Documento	Oferta Inicial	Oferta Final	Dif.(%)	ME
--------------	---------------	----------------	--------------	---------	----

INABILITADOS

Razão Social	Num Documento	Oferta Inicial	Oferta Final	Dif.(%)	ME
--------------	---------------	----------------	--------------	---------	----

MOVIMENTOS DO LOTE

27/06/2023 08:54:51	PUBLICADO				
28/06/2023 08:00:00	RECEPÇÃO DE PROPOSTAS				
10/07/2023 08:00:00	ANÁLISE DE PROPOSTAS				
10/07/2023 10:56:56	DISPUTA				
10/07/2023 10:56:56	LANCE	IGF COMERCIO DE PNEUS LTDA (PARTICIPANTE 052)		1.800,00	
10/07/2023 10:56:56	LANCE	J.E PNEUS LTDA (PARTICIPANTE 075)		1.800,00	
10/07/2023 10:56:56	LANCE	PREMIUM PNEUS EIRELI (PARTICIPANTE 122)		1.800,00	
10/07/2023 10:56:56	LANCE	SETIM E TITON LTDA (PARTICIPANTE 043)		1.800,00	
10/07/2023 10:56:56	LANCE	SANJU PNEUS LTDA (PARTICIPANTE 076)		1.800,00	
10/07/2023 10:56:56	LANCE	NACIONAL PNEUS EIRELI EPP (PARTICIPANTE 083)		1.800,00	
10/07/2023 10:56:56	LANCE	BARATÃO PNEUS LTDA (PARTICIPANTE 112)		1.500,00	
10/07/2023 10:56:56	LANCE	CURITIBA COMÉRCIO DE PNEUMÁTICOS E TINTAS LTDA (PARTICIPANTE 077)		1.800,00	
10/07/2023 10:56:56	LANCE	GREEN HILL COMERCIO DE PNEUS LTDA (PARTICIPANTE 042)		1.800,00	
10/07/2023 10:57:05	LANCE	SANJU PNEUS LTDA (PARTICIPANTE 076)		1.560,00	
10/07/2023 10:57:33	LANCE	J.E PNEUS LTDA (PARTICIPANTE 075)		1.650,00	
10/07/2023 10:58:49	LANCE	GREEN HILL COMERCIO DE PNEUS LTDA (PARTICIPANTE 042)		1.500,00	
10/07/2023 11:03:47	LANCE	NACIONAL PNEUS EIRELI EPP (PARTICIPANTE 083)		1.584,00	
10/07/2023 11:03:58	LANCE	IGF COMERCIO DE PNEUS LTDA (PARTICIPANTE 052)		1.555,55	
10/07/2023 11:05:16	LANCE	PREMIUM PNEUS EIRELI (PARTICIPANTE 122)		1.500,00	
10/07/2023 11:11:56	TEMPO RANDÔMICO				





MUNICÍPIO DE CORONEL VIVIDA
CORONEL VIVIDA-PR

10/07/2023 11:19:57 NOTIFICAÇÃO SISTEMA

Alguns participantes do lote ofertaram valores iguais de proposta/lance. O sorteio entre eles foi realizado.

10/07/2023 11:19:57 NOTIFICAÇÃO SISTEMA

Os seguintes participantes possuem direito de efetuar lance final e fechado: PARTICIPANTE 112, PARTICIPANTE 122, PARTICIPANTE 042, PARTICIPANTE 052, PARTICIPANTE 076, PARTICIPANTE 083, PARTICIPANTE 075

10/07/2023 11:19:57 FECHADO 1

10/07/2023 11:20:16	LANCE	BARATÃO PNEUS LTDA (PARTICIPANTE 112)	1.020,00
10/07/2023 11:20:22	LANCE	GREEN HILL COMERCIO DE PNEUS LTDA (PARTICIPANTE 042)	1.260,00
10/07/2023 11:20:28	LANCE	PREMIUM PNEUS EIRELI (PARTICIPANTE 122)	1.100,00
10/07/2023 11:24:01	LANCE	SANJU PNEUS LTDA (PARTICIPANTE 076)	1.008,64

10/07/2023 11:24:57 NOTIFICAÇÃO SISTEMA

O detentor da melhor oferta da etapa de lances é SANJU PNEUS LTDA

10/07/2023 11:24:57 HABILITAÇÃO

LOTE 26 - HABILITAÇÃO
Lote 26

VALORES UNITÁRIOS FINAIS

Item: 26	Unidade: UN	Marca: CHENGSHAN	Modelo: CSP13C
Descrição: PNEU DIAGONAL, REFERENCIA 900, ARO 20, 14 LONAS, BORRACHUDO, NAO REMOLDADO, NAO REMANUFATURADO, PARA EIXO DIRECIONAL DE CAMINHAO E ONIBUS			
Quantidade: 20	Valor Unit.: 1.060,00	Valor Total: 21.200,00	

CLASSIFICAÇÃO

Razão Social	Num	Documento	Oferta Inicial	Oferta Final	Dif.(%)	ME
1 BARATÃO PNEUS LTDA	070	25.115.613/0001-03	1.700,00	1.060,00		Sim
2 PREMIUM PNEUS EIRELI	002	33.054.804/0002-03	2.000,00	1.119,00	5,57	Sim
3 SANJU PNEUS LTDA	100	49.825.223/0001-87	2.000,00	1.242,35	11,02	Sim
4 GREEN HILL COMERCIO DE PNEUS	003	34.147.979/0001-47	2.000,00	1.370,00	10,27	Sim
5 IGF COMERCIO DE PNEUS LTDA	050	03.805.667/0001-50	2.000,00	1.444,44	5,43	Sim
6 J.E PNEUS LTDA	114	48.910.213/0001-87	2.000,00	1.598,00	10,63	Sim
7 NACIONAL PNEUS EIRELI EPP	132	27.879.590/0001-20	2.000,00	1.900,00	18,90	Sim
8 CURITIBA COMÉRCIO DE PNEUMÁTICOS	140	47.270.248/0001-36	2.000,00	2.000,00	5,26	Sim
9 SETIM E TITON LTDA	008	20.862.784/0001-74	2.000,00	2.000,00	0,00	Sim

DESCLASSIFICADOS

Razão Social	Num	Documento	Oferta Inicial	Oferta Final	Dif.(%)	ME
--------------	-----	-----------	----------------	--------------	---------	----

INABILITADOS

Razão Social	Num	Documento	Oferta Inicial	Oferta Final	Dif.(%)	ME
--------------	-----	-----------	----------------	--------------	---------	----

MOVIMENTOS DO LOTE

27/06/2023 08:54:51	PUBLICADO					
28/06/2023 08:00:00	RECEPÇÃO DE PROPOSTAS					
10/07/2023 08:00:00	ANÁLISE DE PROPOSTAS					
10/07/2023 10:56:56	DISPUTA					
10/07/2023 10:56:56	LANCE	IGF COMERCIO DE PNEUS LTDA (PARTICIPANTE 050)		2.000,00		
10/07/2023 10:56:56	LANCE	J.E PNEUS LTDA (PARTICIPANTE 114)		2.000,00		
10/07/2023 10:56:56	LANCE	PREMIUM PNEUS EIRELI (PARTICIPANTE 002)		2.000,00		
10/07/2023 10:56:56	LANCE	SETIM E TITON LTDA (PARTICIPANTE 008)		2.000,00		





MUNICIPIO DE CORONEL VIVIDA
CORONEL VIVIDA-PR

10/07/2023 10:56:56	LANCE	SANJU PNEUS LTDA (PARTICIPANTE 100)	2.000,00
10/07/2023 10:56:56	LANCE	NACIONAL PNEUS EIRELI EPP (PARTICIPANTE 132)	2.000,00
10/07/2023 10:56:56	LANCE	BARATÃO PNEUS LTDA (PARTICIPANTE 070)	1.700,00
10/07/2023 10:56:56	LANCE	CURITIBA COMÉRCIO DE PNEUMÁTICOS E TINTAS LTDA (PARTICIPANTE	2.000,00
10/07/2023 10:56:56	LANCE	GREEN HILL COMERCIO DE PNEUS LTDA (PARTICIPANTE 003)	2.000,00
10/07/2023 10:57:09	LANCE	SANJU PNEUS LTDA (PARTICIPANTE 100)	1.768,00
10/07/2023 10:58:54	LANCE	GREEN HILL COMERCIO DE PNEUS LTDA (PARTICIPANTE 003)	1.700,10
10/07/2023 10:59:13	LANCE	J.E PNEUS LTDA (PARTICIPANTE 114)	1.600,00
10/07/2023 10:59:18	LANCE	SANJU PNEUS LTDA (PARTICIPANTE 100)	1.664,00
10/07/2023 11:00:24	LANCE	BARATÃO PNEUS LTDA (PARTICIPANTE 070)	1.600,01
10/07/2023 11:01:11	LANCE	GREEN HILL COMERCIO DE PNEUS LTDA (PARTICIPANTE 003)	1.600,10
10/07/2023 11:04:07	LANCE	IGF COMERCIO DE PNEUS LTDA (PARTICIPANTE 050)	1.600,02
10/07/2023 11:04:14	LANCE	NACIONAL PNEUS EIRELI EPP (PARTICIPANTE 132)	1.900,00
10/07/2023 11:05:37	LANCE	PREMIUM PNEUS EIRELI (PARTICIPANTE 002)	1.599,99
10/07/2023 11:05:44	LANCE	SANJU PNEUS LTDA (PARTICIPANTE 100)	1.663,98
10/07/2023 11:11:56	TEMPO RANDÔMICO		
10/07/2023 11:12:57	NOTIFICAÇÃO	SISTEMA	
Alguns participantes do lote ofertaram valores iguais de proposta/lance. O sorteio entre eles foi realizado.			
10/07/2023 11:12:57	NOTIFICAÇÃO	SISTEMA	
Os seguintes participantes possuem direito de efetuar lance final e fechado: PARTICIPANTE 002, PARTICIPANTE 114, PARTICIPANTE 070, PARTICIPANTE 050, PARTICIPANTE 003, PARTICIPANTE 100			
10/07/2023 11:12:57	FECHADO 1		
10/07/2023 11:13:08	LANCE	J.E PNEUS LTDA (PARTICIPANTE 114)	1.598,00
10/07/2023 11:13:17	LANCE	PREMIUM PNEUS EIRELI (PARTICIPANTE 002)	1.119,00
10/07/2023 11:13:21	LANCE	IGF COMERCIO DE PNEUS LTDA (PARTICIPANTE 050)	1.444,00
10/07/2023 11:13:50	LANCE	GREEN HILL COMERCIO DE PNEUS LTDA (PARTICIPANTE 003)	1.370,00
10/07/2023 11:14:01	LANCE	BARATÃO PNEUS LTDA (PARTICIPANTE 070)	1.060,00
10/07/2023 11:17:05	LANCE	SANJU PNEUS LTDA (PARTICIPANTE 100)	1.242,00
10/07/2023 11:17:57	NOTIFICAÇÃO	SISTEMA	
O detentor da melhor oferta da etapa de lances é BARATÃO PNEUS LTDA			
10/07/2023 11:17:57	HABILITAÇÃO		

LOTE 27 - HABILITAÇÃO
Lote 27

VALORES UNITÁRIOS FINAIS

Item: 27	Unidade: UN	Marca: INVOVIC	Modelo: EL916
Descrição: PNEU RADIAL 225/65 ARO 16, NAO REMOLDADO, NAO REMANUFATURADO			
Quantidade: 40	Valor Unit.: 398,00	Valor Total: 15.920,00	

CLASSIFICAÇÃO

Razão Social	Num Documento	Oferta Inicial	Oferta Final	Dif.(%)	ME
1 PREMIUM PNEUS EIRELI	051 33.054.804/0002-03	980,00	398,00		Sim
2 SANJU PNEUS LTDA	071 49.825.223/0001-87	990,00	404,82	1,71	Sim
3 J.E PNEUS LTDA	137 48.910.213/0001-87	990,00	420,00	3,75	Sim
4 GREEN HILL COMERCIO DE PNEUS	053 34.147.979/0001-47	990,00	439,00	4,52	Sim
5 IGF COMERCIO DE PNEUS LTDA	006 03.805.667/0001-50	990,00	978,00	122,78	Sim





MUNICIPIO DE CORONEL VIVIDA
CORONEL VIVIDA-PR

6 SETIM E TITON LTDA	085	20.862.784/0001-74	990,00	990,00	1,23	Sim
7 CURITIBA COMÉRCIO DE PNEUMÁTICOS	038	47.270.248/0001-36	990,00	990,00	0,00	Sim

DESCLASSIFICADOS

Razão Social	Num Documento	Oferta Inicial	Oferta Final	Dif.(%)	ME
--------------	---------------	----------------	--------------	---------	----

INABILITADOS

Razão Social	Num Documento	Oferta Inicial	Oferta Final	Dif.(%)	ME
--------------	---------------	----------------	--------------	---------	----

MOVIMENTOS DO LOTE

27/06/2023 08:54:51	PUBLICADO				
28/06/2023 08:00:00	RECEPÇÃO DE PROPOSTAS				
10/07/2023 08:00:00	ANÁLISE DE PROPOSTAS				
10/07/2023 10:56:57	DISPUTA				
10/07/2023 10:56:57	LANCE	J.E PNEUS LTDA (PARTICIPANTE 137)		990,00	
10/07/2023 10:56:57	LANCE	PREMIUM PNEUS EIRELI (PARTICIPANTE 051)		980,00	
10/07/2023 10:56:57	LANCE	SETIM E TITON LTDA (PARTICIPANTE 085)		990,00	
10/07/2023 10:56:57	LANCE	SANJU PNEUS LTDA (PARTICIPANTE 071)		990,00	
10/07/2023 10:56:57	LANCE	CURITIBA COMÉRCIO DE PNEUMÁTICOS E TINTAS LTDA (PARTICIPANTE		990,00	
10/07/2023 10:56:57	LANCE	GREEN HILL COMERCIO DE PNEUS LTDA (PARTICIPANTE 053)		990,00	
10/07/2023 10:56:57	LANCE	IGF COMERCIO DE PNEUS LTDA (PARTICIPANTE 006)		990,00	
10/07/2023 10:58:39	LANCE	J.E PNEUS LTDA (PARTICIPANTE 137)		450,00	
10/07/2023 10:58:43	LANCE	SANJU PNEUS LTDA (PARTICIPANTE 071)		468,00	
10/07/2023 10:58:59	LANCE	GREEN HILL COMERCIO DE PNEUS LTDA (PARTICIPANTE 053)		450,10	
10/07/2023 11:04:13	LANCE	IGF COMERCIO DE PNEUS LTDA (PARTICIPANTE 006)		978,00	
10/07/2023 11:05:45	LANCE	PREMIUM PNEUS EIRELI (PARTICIPANTE 051)		450,00	
10/07/2023 11:11:57	TEMPO RANDÔMICO				
10/07/2023 11:16:57	NOTIFICAÇÃO SISTEMA				
Alguns participantes do lote ofertaram valores iguais de proposta/lance. O sorteio entre eles foi realizado.					
10/07/2023 11:16:57	NOTIFICAÇÃO SISTEMA				
Os seguintes participantes possuem direito de efetuar lance final e fechado: PARTICIPANTE 137, PARTICIPANTE 051, PARTICIPANTE 053, PARTICIPANTE 071					
10/07/2023 11:16:57	FECHADO 1				
10/07/2023 11:17:16	LANCE	J.E PNEUS LTDA (PARTICIPANTE 137)		420,00	
10/07/2023 11:17:31	LANCE	GREEN HILL COMERCIO DE PNEUS LTDA (PARTICIPANTE 053)		439,00	
10/07/2023 11:17:46	LANCE	PREMIUM PNEUS EIRELI (PARTICIPANTE 051)		398,00	
10/07/2023 11:21:08	LANCE	SANJU PNEUS LTDA (PARTICIPANTE 071)		404,00	
10/07/2023 11:21:58	NOTIFICAÇÃO SISTEMA				
O detentor da melhor oferta da etapa de lances é PREMIUM PNEUS EIRELI					
10/07/2023 11:21:58	HABILITAÇÃO				

LOTE 28 - HABILITAÇÃO
Lote 28

VALORES UNITÁRIOS FINAIS

Item: 28	Unidade: UN	Marca: INVOVIC	Modelo: EL916
Descrição: PNEU RADIAL, LISO, REFERENCIA 225/65R 16C, 112/110R, 08 LONAS, NAO REMOLDADO, NAO REMANUFATURADO			
Quantidade: 30	Valor Unit.: 398,00	Valor Total: 11.940,00	





MUNICIPIO DE CORONEL VIVIDA
CORONEL VIVIDA-PR

CLASSIFICAÇÃO

Razão Social	Num Documento	Oferta Inicial	Oferta Final	Dif.(%)	ME
1 PREMIUM PNEUS EIRELI	130 33.054.804/0002-03	980,00	398,00		Sim
2 SANJU PNEUS LTDA	125 49.825.223/0001-87	990,00	404,82	1,71	Sim
3 J.E PNEUS LTDA	011 48.910.213/0001-87	990,00	419,00	3,50	Sim
4 GREEN HILL COMERCIO DE PNEUS	015 34.147.979/0001-47	990,00	439,00	4,77	Sim
5 IGF COMERCIO DE PNEUS LTDA	116 03.805.667/0001-50	990,00	978,22	122,83	Sim
6 SETIM E TITON LTDA	109 20.862.784/0001-74	990,00	990,00	1,20	Sim
7 CURITIBA COMÉRCIO DE PNEUMÁTICOS	039 47.270.248/0001-36	990,00	990,00	0,00	Sim

DESCLASSIFICADOS

Razão Social	Num Documento	Oferta Inicial	Oferta Final	Dif.(%)	ME
--------------	---------------	----------------	--------------	---------	----

INABILITADOS

Razão Social	Num Documento	Oferta Inicial	Oferta Final	Dif.(%)	ME
--------------	---------------	----------------	--------------	---------	----

MOVIMENTOS DO LOTE

27/06/2023 08:54:51	PUBLICADO				
28/06/2023 08:00:00	RECEPÇÃO DE PROPOSTAS				
10/07/2023 08:00:00	ANÁLISE DE PROPOSTAS				
10/07/2023 10:56:58	DISPUTA				
10/07/2023 10:56:58	LANCE	J.E PNEUS LTDA (PARTICIPANTE 011)		990,00	
10/07/2023 10:56:58	LANCE	PREMIUM PNEUS EIRELI (PARTICIPANTE 130)		980,00	
10/07/2023 10:56:58	LANCE	SETIM E TITON LTDA (PARTICIPANTE 109)		990,00	
10/07/2023 10:56:58	LANCE	SANJU PNEUS LTDA (PARTICIPANTE 125)		990,00	
10/07/2023 10:56:58	LANCE	CURITIBA COMÉRCIO DE PNEUMÁTICOS E TINTAS LTDA (PARTICIPANTE		990,00	
10/07/2023 10:56:58	LANCE	GREEN HILL COMERCIO DE PNEUS LTDA (PARTICIPANTE 015)		990,00	
10/07/2023 10:56:58	LANCE	IGF COMERCIO DE PNEUS LTDA (PARTICIPANTE 116)		990,00	
10/07/2023 10:58:27	LANCE	J.E PNEUS LTDA (PARTICIPANTE 011)		450,00	
10/07/2023 10:58:31	LANCE	SANJU PNEUS LTDA (PARTICIPANTE 125)		468,00	
10/07/2023 10:59:02	LANCE	GREEN HILL COMERCIO DE PNEUS LTDA (PARTICIPANTE 015)		450,00	
10/07/2023 11:04:25	LANCE	IGF COMERCIO DE PNEUS LTDA (PARTICIPANTE 116)		978,22	
10/07/2023 11:05:49	LANCE	PREMIUM PNEUS EIRELI (PARTICIPANTE 130)		450,00	
10/07/2023 11:11:58	TEMPO RANDÔMICO				
10/07/2023 11:16:58	NOTIFICAÇÃO SISTEMA				
Alguns participantes do lote ofertaram valores iguais de proposta/lance. O sorteio entre eles foi realizado.					
10/07/2023 11:16:58	NOTIFICAÇÃO SISTEMA				
Os seguintes participantes possuem direito de efetuar lance final e fechado: PARTICIPANTE 011, PARTICIPANTE 130, PARTICIPANTE 015, PARTICIPANTE 125					
10/07/2023 11:16:58	FECHADO 1				
10/07/2023 11:17:37	LANCE	PREMIUM PNEUS EIRELI (PARTICIPANTE 130)		398,00	
10/07/2023 11:17:39	LANCE	J.E PNEUS LTDA (PARTICIPANTE 011)		419,00	
10/07/2023 11:17:42	LANCE	GREEN HILL COMERCIO DE PNEUS LTDA (PARTICIPANTE 015)		439,00	
10/07/2023 11:21:08	LANCE	SANJU PNEUS LTDA (PARTICIPANTE 125)		404,82	
10/07/2023 11:21:59	NOTIFICAÇÃO SISTEMA				
O detentor da melhor oferta da etapa de lances é PREMIUM PNEUS EIRELI					
10/07/2023 11:21:59	HABILITAÇÃO				





MUNICÍPIO DE CORONEL VIVIDA
CORONEL VIVIDA-PR

LOTE 29 - HABILITAÇÃO
Lote 29

VALORES UNITÁRIOS FINAIS

Item: 29	Unidade: UN	Marca: JINYU/JINYU Tire Group Co.	Modelo: 215/75R17.5 135/133L 16PR JINYU JA767
Descrição: PNEU RADIAL, LISO, MISTO, REFERENCIA 215/75 17.5, 12 LONAS, PARA ONIBUS, NAO REMOLDADO, NAO REMANUFATURADO		Quantidade: 30	Valor Total: 17.574,60
Valor Unit.: 585,82			

CLASSIFICAÇÃO

Razão Social	Num Documento	Oferta Inicial	Oferta Final	Dif.(%)	ME
1 SANJU PNEUS LTDA	034 49.825.223/0001-87	1.153,50	585,82		Sim
2 IGF COMERCIO DE PNEUS LTDA	126 03.805.667/0001-50	1.153,50	590,05	0,72	Sim
3 PREMIUM PNEUS EIRELI	039 33.054.804/0002-03	1.150,00	610,00	3,38	Sim
4 J.E PNEUS LTDA	054 48.910.213/0001-87	1.153,50	615,00	0,82	Sim
5 GREEN HILL COMERCIO DE PNEUS	059 34.147.979/0001-47	1.153,50	620,10	0,83	Sim
6 BARATÃO PNEUS LTDA	035 25.115.613/0001-03	990,00	740,00	19,34	Sim
7 CURITIBA COMÉRCIO DE PNEUMÁTICOS	037 47.270.248/0001-36	1.153,50	1.153,50	55,88	Sim

DESCLASSIFICADOS

Razão Social	Num Documento	Oferta Inicial	Oferta Final	Dif.(%)	ME
--------------	---------------	----------------	--------------	---------	----

INABILITADOS

Razão Social	Num Documento	Oferta Inicial	Oferta Final	Dif.(%)	ME
--------------	---------------	----------------	--------------	---------	----

MOVIMENTOS DO LOTE

27/06/2023 08:54:51	PUBLICADO			
28/06/2023 08:00:00	RECEPÇÃO DE PROPOSTAS			
10/07/2023 08:00:00	ANÁLISE DE PROPOSTAS			
10/07/2023 10:56:58	DISPUTA			
10/07/2023 10:56:58	LANCE	J.E PNEUS LTDA (PARTICIPANTE 054)	1.153,50	
10/07/2023 10:56:58	LANCE	PREMIUM PNEUS EIRELI (PARTICIPANTE 039)	1.150,00	
10/07/2023 10:56:58	LANCE	SANJU PNEUS LTDA (PARTICIPANTE 034)	1.153,50	
10/07/2023 10:56:58	LANCE	BARATÃO PNEUS LTDA (PARTICIPANTE 035)	990,00	
10/07/2023 10:56:58	LANCE	CURITIBA COMÉRCIO DE PNEUMÁTICOS E TINTAS LTDA (PARTICIPANTE	1.153,50	
10/07/2023 10:56:58	LANCE	GREEN HILL COMERCIO DE PNEUS LTDA (PARTICIPANTE 059)	1.153,50	
10/07/2023 10:56:58	LANCE	IGF COMERCIO DE PNEUS LTDA (PARTICIPANTE 126)	1.153,50	
10/07/2023 10:57:10	LANCE	SANJU PNEUS LTDA (PARTICIPANTE 034)	1.029,00	
10/07/2023 10:58:19	LANCE	J.E PNEUS LTDA (PARTICIPANTE 054)	620,00	
10/07/2023 10:58:25	LANCE	SANJU PNEUS LTDA (PARTICIPANTE 034)	644,80	
10/07/2023 10:59:07	LANCE	GREEN HILL COMERCIO DE PNEUS LTDA (PARTICIPANTE 059)	620,00	
10/07/2023 11:00:44	LANCE	BARATÃO PNEUS LTDA (PARTICIPANTE 035)	740,00	
10/07/2023 11:05:55	LANCE	PREMIUM PNEUS EIRELI (PARTICIPANTE 039)	620,00	
10/07/2023 11:11:58	TEMPO RANDÔMICO			
10/07/2023 11:12:46	LANCE	IGF COMERCIO DE PNEUS LTDA (PARTICIPANTE 126)	620,00	
10/07/2023 11:15:58	NOTIFICAÇÃO SISTEMA			
Os seguintes participantes possuem direito de efetuar lance final e fechado: PARTICIPANTE 054, PARTICIPANTE 126, PARTICIPANTE 039, PARTICIPANTE 059, PARTICIPANTE 034				
10/07/2023 11:15:58	FECHADO 1			





MUNICÍPIO DE CORONEL VIVIDA
CORONEL VIVIDA-PR

10/07/2023 11:16:07	LANCE	J.E PNEUS LTDA (PARTICIPANTE 054)	615,00
10/07/2023 11:16:08	LANCE	PREMIUM PNEUS EIRELI (PARTICIPANTE 039)	610,00
10/07/2023 11:18:27	LANCE	IGF COMERCIO DE PNEUS LTDA (PARTICIPANTE 126)	590,05
10/07/2023 11:20:10	LANCE	SANJU PNEUS LTDA (PARTICIPANTE 034)	585,82
10/07/2023 11:20:59	NOTIFICAÇÃO	SISTEMA	
O detentor da melhor oferta da etapa de lances é SANJU PNEUS LTDA			
10/07/2023 11:20:59	HABILITAÇÃO		

LOTE 30 - HABILITAÇÃO
Lote 30

VALORES UNITÁRIOS FINAIS

Item: 30	Unidade: UN	Marca: MASSIMO/Shandong Fengyuan	Modelo: 195/75R16C 107/105S 08PR
		Tire Man. Co	MASSIMO DUREVO V1
Descrição: PNEU RADIAL, REFERENCIA 195/75/R16C, NAO REMOLDADO, NAO REMANUFATURADO			
Quantidade: 10	Valor Unit.: 392,08		Valor Total: 3.920,80

CLASSIFICAÇÃO

Razão Social	Num Documento	Oferta Inicial	Oferta Final	Dif.(%)	ME
1 SANJU PNEUS LTDA	140 49.825.223/0001-87	699,00	392,08		Sim
2 GREEN HILL COMERCIO DE PNEUS	024 34.147.979/0001-47	699,00	445,00	13,50	Sim
3 PREMIUM PNEUS EIRELI	143 33.054.804/0002-03	695,00	489,00	9,89	Sim
4 J.E PNEUS LTDA	053 48.910.213/0001-87	699,00	490,00	0,20	Sim
5 IGF COMERCIO DE PNEUS LTDA	069 03.805.667/0001-50	699,00	694,00	41,63	Sim
6 SETIM E TITON LTDA	113 20.862.784/0001-74	699,00	699,00	0,72	Sim
7 CURITIBA COMÉRCIO DE PNEUMÁTICOS	148 47.270.248/0001-36	699,00	699,00	0,00	Sim

DESCLASSIFICADOS

Razão Social	Num Documento	Oferta Inicial	Oferta Final	Dif.(%)	ME
--------------	---------------	----------------	--------------	---------	----

INABILITADOS

Razão Social	Num Documento	Oferta Inicial	Oferta Final	Dif.(%)	ME
--------------	---------------	----------------	--------------	---------	----

MOVIMENTOS DO LOTE

27/06/2023 08:54:51	PUBLICADO				
28/06/2023 08:00:00	RECEPÇÃO DE PROPOSTAS				
10/07/2023 08:00:00	ANÁLISE DE PROPOSTAS				
10/07/2023 10:56:59	DISPUTA				
10/07/2023 10:56:59	LANCE	J.E PNEUS LTDA (PARTICIPANTE 053)	699,00		
10/07/2023 10:56:59	LANCE	PREMIUM PNEUS EIRELI (PARTICIPANTE 143)	695,00		
10/07/2023 10:56:59	LANCE	SETIM E TITON LTDA (PARTICIPANTE 113)	699,00		
10/07/2023 10:56:59	LANCE	SANJU PNEUS LTDA (PARTICIPANTE 140)	699,00		
10/07/2023 10:56:59	LANCE	CURITIBA COMÉRCIO DE PNEUMÁTICOS E TINTAS LTDA (PARTICIPANTE 148)	699,00		
10/07/2023 10:56:59	LANCE	GREEN HILL COMERCIO DE PNEUS LTDA (PARTICIPANTE 024)	699,00		
10/07/2023 10:56:59	LANCE	IGF COMERCIO DE PNEUS LTDA (PARTICIPANTE 069)	699,00		
10/07/2023 10:58:12	LANCE	J.E PNEUS LTDA (PARTICIPANTE 053)	500,00		
10/07/2023 10:58:20	LANCE	SANJU PNEUS LTDA (PARTICIPANTE 140)	520,00		
10/07/2023 10:59:12	LANCE	GREEN HILL COMERCIO DE PNEUS LTDA (PARTICIPANTE 024)	500,00		
10/07/2023 11:04:32	LANCE	IGF COMERCIO DE PNEUS LTDA (PARTICIPANTE 069)	694,00		





MUNICIPIO DE CORONEL VIVIDA
CORONEL VIVIDA-PR

Table with columns for date, time, event type, description, and value. Includes entries for LANCE PREMIUM PNEUS EIRELI (500,02), TEMPO RANDÔMICO, NOTIFICAÇÃO SISTEMA, FECHADO 1, and LANCE J.E PNEUS LTDA (490,00).

LOTE 31 - HABILITAÇÃO
Lote 31

VALORES UNITÁRIOS FINAIS

Item: 31, Unidade: UN, Marca: MASSIMO, Modelo: OTTIMA. Descrição: PNEU RADIAL 185/65 ARO 15, NAO REMOLDADO, NAO REMANUFATURADO. Valor Total: 4.500,00.

CLASSIFICAÇÃO

Table with columns: Razão Social, Num Documento, Oferta Inicial, Oferta Final, Dif.(%), ME. Lists participants like J.E PNEUS LTDA, SANJU PNEUS LTDA, PREMIUM PNEUS EIRELI, etc.

DESCLASSIFICADOS

Table with columns: Razão Social, Num Documento, Oferta Inicial, Oferta Final, Dif.(%), ME.

INABILITADOS

Table with columns: Razão Social, Num Documento, Oferta Inicial, Oferta Final, Dif.(%), ME.

MOVIMENTOS DO LOTE

Table with columns for date, time, event type, description, and value. Includes entries for PUBLICADO, RECEPÇÃO DE PROPOSTAS, ANÁLISE DE PROPOSTAS, DISPUTA, and LANCE J.E PNEUS LTDA (450,00).

Assinado digitalmente por: IANA ROBERTA SCHMID, JULIANO RIBEIRO FLAINE BOFFOLOTTO
Para verificar a validade das assinaturas, acesse <https://coronelvivida.1doc.com.br/verificacao/61B9-B0B7-783B-1F68> e informe o código 61B9-B0B7-783B-1F68





MUNICÍPIO DE CORONEL VIVIDA
CORONEL VIVIDA-PR

10/07/2023 10:56:59	LANCE	CURITIBA COMÉRCIO DE PNEUMÁTICOS E TINTAS LTDA (PARTICIPANTE	450,00
10/07/2023 10:56:59	LANCE	GREEN HILL COMERCIO DE PNEUS LTDA (PARTICIPANTE 108)	450,00
10/07/2023 10:56:59	LANCE	IGF COMERCIO DE PNEUS LTDA (PARTICIPANTE 007)	450,00
10/07/2023 10:58:05	LANCE	J.E PNEUS LTDA (PARTICIPANTE 114)	300,00
10/07/2023 10:58:08	LANCE	SANJU PNEUS LTDA (PARTICIPANTE 100)	312,00
10/07/2023 10:59:17	LANCE	GREEN HILL COMERCIO DE PNEUS LTDA (PARTICIPANTE 108)	300,10
10/07/2023 11:06:06	LANCE	PREMIUM PNEUS EIRELI (PARTICIPANTE 127)	300,02
10/07/2023 11:10:10	LANCE	IGF COMERCIO DE PNEUS LTDA (PARTICIPANTE 007)	448,00
10/07/2023 11:11:59	TEMPO RANDÔMICO		
10/07/2023 11:14:59	NOTIFICAÇÃO	SISTEMA	
Alguns participantes do lote ofertaram valores iguais de proposta/lance. O sorteio entre eles foi realizado.			
10/07/2023 11:14:59	NOTIFICAÇÃO	SISTEMA	
Os seguintes participantes possuem direito de efetuar lance final e fechado: PARTICIPANTE 114, PARTICIPANTE 127, PARTICIPANTE 108, PARTICIPANTE 100			
10/07/2023 11:14:59	FECHADO 1		
10/07/2023 11:15:10	LANCE	J.E PNEUS LTDA (PARTICIPANTE 114)	225,00
10/07/2023 11:15:52	LANCE	GREEN HILL COMERCIO DE PNEUS LTDA (PARTICIPANTE 108)	280,00
10/07/2023 11:15:58	LANCE	PREMIUM PNEUS EIRELI (PARTICIPANTE 127)	249,00
10/07/2023 11:19:12	LANCE	SANJU PNEUS LTDA (PARTICIPANTE 100)	244,89
10/07/2023 11:20:00	NOTIFICAÇÃO	SISTEMA	
O detentor da melhor oferta da etapa de lances é J.E PNEUS LTDA			
10/07/2023 11:20:00	HABILITAÇÃO		

LOTE 32 - HABILITAÇÃO
Lote 32

VALORES UNITÁRIOS FINAIS

Item: 32	Unidade: UN	Marca: FORCEUM	Modelo: TRIDEKA
Descrição: PNEU RADIAL 185/65 ARO 14, NAO REMOLDADO, NAO REMANUFATURADO			
Quantidade: 20	Valor Unit.: 267,00	Valor Total: 5.340,00	

CLASSIFICAÇÃO

Razão Social	Num Documento	Oferta Inicial	Oferta Final	Dif.(%)	ME
1 J.E PNEUS LTDA	077 48.910.213/0001-87	397,50	267,00		Sim
2 GREEN HILL COMERCIO DE PNEUS	025 34.147.979/0001-47	397,50	313,00	17,23	Sim
3 PREMIUM PNEUS EIRELI	144 33.054.804/0002-03	395,00	336,00	7,35	Sim
4 SANJU PNEUS LTDA	135 49.825.223/0001-87	397,50	392,87	16,93	Sim
5 IGF COMERCIO DE PNEUS LTDA	019 03.805.667/0001-50	397,50	392,88	0,00	Sim
6 SETIM E TITON LTDA	051 20.862.784/0001-74	397,50	397,50	1,18	Sim
7 CURITIBA COMÉRCIO DE PNEUMÁTICOS	085 47.270.248/0001-36	397,50	397,50	0,00	Sim

DECLASSIFICADOS

Razão Social	Num Documento	Oferta Inicial	Oferta Final	Dif.(%)	ME
--------------	---------------	----------------	--------------	---------	----

INABILITADOS

Razão Social	Num Documento	Oferta Inicial	Oferta Final	Dif.(%)	ME
--------------	---------------	----------------	--------------	---------	----

MOVIMENTOS DO LOTE

27/06/2023 08:54:51 PUBLICADO





MUNICÍPIO DE CORONEL VIVIDA
CORONEL VIVIDA-PR

28/06/2023 08:00:00	RECEPÇÃO DE PROPOSTAS	
10/07/2023 08:00:00	ANÁLISE DE PROPOSTAS	
10/07/2023 10:56:59	DISPUTA	
10/07/2023 10:56:59	LANCE	IGF COMERCIO DE PNEUS LTDA (PARTICIPANTE 019) 397,50
10/07/2023 10:56:59	LANCE	J.E PNEUS LTDA (PARTICIPANTE 077) 397,50
10/07/2023 10:56:59	LANCE	PREMIUM PNEUS EIRELI (PARTICIPANTE 144) 395,00
10/07/2023 10:56:59	LANCE	SETIM E TITON LTDA (PARTICIPANTE 051) 397,50
10/07/2023 10:56:59	LANCE	SANJU PNEUS LTDA (PARTICIPANTE 135) 397,50
10/07/2023 10:56:59	LANCE	CURITIBA COMÉRCIO DE PNEUMÁTICOS E TINTAS LTDA (PARTICIPANTE 025) 397,50
10/07/2023 10:56:59	LANCE	GREEN HILL COMERCIO DE PNEUS LTDA (PARTICIPANTE 025) 397,50
10/07/2023 10:57:56	LANCE	J.E PNEUS LTDA (PARTICIPANTE 077) 300,00
10/07/2023 10:58:02	LANCE	SANJU PNEUS LTDA (PARTICIPANTE 135) 394,99
10/07/2023 10:59:23	LANCE	GREEN HILL COMERCIO DE PNEUS LTDA (PARTICIPANTE 025) 313,00
10/07/2023 11:04:39	LANCE	IGF COMERCIO DE PNEUS LTDA (PARTICIPANTE 019) 393,00
10/07/2023 11:04:40	LANCE	SANJU PNEUS LTDA (PARTICIPANTE 135) 392,99
10/07/2023 11:06:10	LANCE	PREMIUM PNEUS EIRELI (PARTICIPANTE 144) 336,00
10/07/2023 11:11:59	TEMPO RANDÔMICO	
10/07/2023 11:12:25	LANCE	IGF COMERCIO DE PNEUS LTDA (PARTICIPANTE 019) 392,88
10/07/2023 11:12:27	LANCE	SANJU PNEUS LTDA (PARTICIPANTE 135) 392,87
10/07/2023 11:13:59	NOTIFICAÇÃO SISTEMA	
Alguns participantes do lote ofertaram valores iguais de proposta/lance. O sorteio entre eles foi realizado.		
10/07/2023 11:13:59	NOTIFICAÇÃO SISTEMA	
Os seguintes participantes possuem direito de efetuar lance final e fechado: PARTICIPANTE 077, PARTICIPANTE 025, PARTICIPANTE 144		
10/07/2023 11:13:59	FECHADO 1	
10/07/2023 11:14:33	LANCE	J.E PNEUS LTDA (PARTICIPANTE 077) 267,90
10/07/2023 11:19:00	NOTIFICAÇÃO SISTEMA	
O detentor da melhor oferta da etapa de lances é J.E PNEUS LTDA		
10/07/2023 11:19:00	HABILITAÇÃO	

LOTE 33 - HABILITAÇÃO
Lote 33

VALORES UNITÁRIOS FINAIS

Item: 33	Unidade: UN	Marca: ROADKING/Qingdao Wangyu Rubber Co., Ltd.	Modelo: 265/70R16 112H ROADKING ARGOS HT
Descrição: PNEU RADIAL 265/70 ARO 16, NAO REMOLDADO, NAO REMANUFATURADO			
Quantidade: 20	Valor Unit.: 547,06		Valor Total: 10.941,99

CLASSIFICAÇÃO

Razão Social	Num Documento	Oferta Inicial	Oferta Final	Dif.(%)	ME
1 SANJU PNEUS LTDA	062 49.825.223/0001-87	1.039,00	547,06		Sim
2 IGF COMERCIO DE PNEUS LTDA	017 03.805.667/0001-50	1.039,00	657,76	20,24	Sim
3 GREEN HILL COMERCIO DE PNEUS	070 34.147.979/0001-47	1.039,00	658,00	0,04	Sim
4 J.E PNEUS LTDA	049 48.910.213/0001-87	1.039,00	715,00	8,66	Sim
5 SETIM E TITON LTDA	065 20.862.784/0001-74	1.039,00	1.039,00	45,31	Sim
6 CURITIBA COMÉRCIO DE PNEUMÁTICOS	035 47.270.248/0001-36	1.039,00	1.039,00	0,00	Sim

DESCLASSIFICADOS





MUNICÍPIO DE CORONEL VIVIDA
CORONEL VIVIDA-PR

Razão Social	Num Documento	Oferta Inicial	Oferta Final	Dif.(%)	ME
INABILITADOS					
Razão Social	Num Documento	Oferta Inicial	Oferta Final	Dif.(%)	ME

MOVIMENTOS DO LOTE

27/06/2023 08:54:51	PUBLICADO				
28/06/2023 08:00:00	RECEPÇÃO DE PROPOSTAS				
10/07/2023 08:00:00	ANÁLISE DE PROPOSTAS				
10/07/2023 10:57:00	DISPUTA				
10/07/2023 10:57:00	LANCE	J.E PNEUS LTDA (PARTICIPANTE 049)			1.039,00
10/07/2023 10:57:00	LANCE	IGF COMERCIO DE PNEUS LTDA (PARTICIPANTE 017)			1.039,00
10/07/2023 10:57:00	LANCE	SETIM E TITON LTDA (PARTICIPANTE 065)			1.039,00
10/07/2023 10:57:00	LANCE	SANJU PNEUS LTDA (PARTICIPANTE 062)			1.039,00
10/07/2023 10:57:00	LANCE	CURITIBA COMÉRCIO DE PNEUMÁTICOS E TINTAS LTDA (PARTICIPANTE			1.039,00
10/07/2023 10:57:00	LANCE	GREEN HILL COMERCIO DE PNEUS LTDA (PARTICIPANTE 070)			1.039,00
10/07/2023 10:57:49	LANCE	J.E PNEUS LTDA (PARTICIPANTE 049)			718,00
10/07/2023 10:57:57	LANCE	SANJU PNEUS LTDA (PARTICIPANTE 062)			746,72
10/07/2023 10:59:30	LANCE	GREEN HILL COMERCIO DE PNEUS LTDA (PARTICIPANTE 070)			718,10
10/07/2023 11:04:54	LANCE	IGF COMERCIO DE PNEUS LTDA (PARTICIPANTE 017)			718,01
10/07/2023 11:12:00	TEMPO RANDÔMICO				
10/07/2023 11:15:00	NOTIFICAÇÃO SISTEMA				
Alguns participantes do lote ofertaram valores iguais de proposta/lance. O sorteio entre eles foi realizado.					
10/07/2023 11:15:00	NOTIFICAÇÃO SISTEMA				
Os seguintes participantes possuem direito de efetuar lance final e fechado: PARTICIPANTE 049, PARTICIPANTE 017, PARTICIPANTE 070, PARTICIPANTE 062					
10/07/2023 11:15:00	FECHADO 1				
10/07/2023 11:15:36	LANCE	J.E PNEUS LTDA (PARTICIPANTE 049)			715,00
10/07/2023 11:16:34	LANCE	GREEN HILL COMERCIO DE PNEUS LTDA (PARTICIPANTE 070)			658,00
10/07/2023 11:16:55	LANCE	IGF COMERCIO DE PNEUS LTDA (PARTICIPANTE 017)			657,75
10/07/2023 11:19:13	LANCE	SANJU PNEUS LTDA (PARTICIPANTE 062)			547,00
10/07/2023 11:20:00	NOTIFICAÇÃO SISTEMA				
O detentor da melhor oferta da etapa de lances é SANJU PNEUS LTDA					
10/07/2023 11:20:00	HABILITAÇÃO				

LOTE 34 - HABILITAÇÃO
Lote 34

VALORES UNITÁRIOS FINAIS

Item: 34	Unidade: UN	Marca: DURABLE/Zhongce Rubber Group Co., Ltd	Modelo: 295/80R22.5 152/148M 18R DURABLE DR755
Descrição: PNEU RADIAL, BORRACHUDO, REFERENCIA 295/80 ARO 22,5, 16 LONAS, NAO REMOLDADO, NAO REMANUFATURADO			
Quantidade: 12	Valor Unit.: 1.570,59	Valor Total: 18.847,08	

CLASSIFICAÇÃO

Razão Social	Num Documento	Oferta Inicial	Oferta Final	Dif.(%)	ME
1 SANJU PNEUS LTDA	073 49.825.223/0001-87	3.000,00	1.570,59		Sim
2 GREEN HILL COMERCIO DE PNEUS	075 34.147.979/0001-47	3.000,00	1.596,00	1,62	Sim

Para verificar a validade das assinaturas, acesse <https://coronelvivida.1doc.com.br/verificacao/61B9-B0B7-783B-1F68> e informe o código 61B9-B0B7-783B-1F68

Assinado por 3 pessoas: ANA ROBERTA SCHMID, JULIANO RIBEIRO, OTTO





MUNICIPIO DE CORONEL VIVIDA
CORONEL VIVIDA-PR

3 PREMIUM PNEUS EIRELI	095	33.054.804/0002-03	2.999,00	2.199,95	37,84	Sim
4 IGF COMERCIO DE PNEUS LTDA	053	03.805.667/0001-50	3.000,00	2.199,97	0,00	Sim
5 J.E PNEUS LTDA	080	48.910.213/0001-87	3.000,00	2.200,00	0,00	Sim
6 NACIONAL PNEUS EIRELI EPP	092	27.879.590/0001-20	3.000,00	2.287,00	3,95	Sim
7 CURITIBA COMÉRCIO DE PNEUMÁTICOS	070	47.270.248/0001-36	3.000,00	3.000,00	31,18	Sim
8 SETIM E TITON LTDA	110	20.862.784/0001-74	3.000,00	3.000,00	0,00	Sim

DECLASSIFICADOS

Razão Social	Num	Documento	Oferta Inicial	Oferta Final	Dif.(%)	ME
BARATÃO PNEUS LTDA	062	25.115.613/0001-03	2.500,00	1.199,01		Sim

INABILITADOS

Razão Social	Num	Documento	Oferta Inicial	Oferta Final	Dif.(%)	ME
--------------	-----	-----------	----------------	--------------	---------	----

MOVIMENTOS DO LOTE

27/06/2023 08:54:51	PUBLICADO					
28/06/2023 08:00:00	RECEPÇÃO DE PROPOSTAS					
10/07/2023 08:00:00	ANÁLISE DE PROPOSTAS					
10/07/2023 11:25:58	DISPUTA					
10/07/2023 11:25:58	LANCE	CURITIBA COMÉRCIO DE PNEUMÁTICOS E TINTAS LTDA (PARTICIPANTE			3.000,00	
10/07/2023 11:25:58	LANCE	GREEN HILL COMERCIO DE PNEUS LTDA (PARTICIPANTE 075)			3.000,00	
10/07/2023 11:25:58	LANCE	IGF COMERCIO DE PNEUS LTDA (PARTICIPANTE 053)			3.000,00	
10/07/2023 11:25:58	LANCE	BARATÃO PNEUS LTDA (PARTICIPANTE 062)			2.500,00	
10/07/2023 11:25:58	LANCE	J.E PNEUS LTDA (PARTICIPANTE 080)			3.000,00	
10/07/2023 11:25:58	LANCE	PREMIUM PNEUS EIRELI (PARTICIPANTE 095)			2.999,00	
10/07/2023 11:25:58	LANCE	NACIONAL PNEUS EIRELI EPP (PARTICIPANTE 092)			3.000,00	
10/07/2023 11:25:58	LANCE	SETIM E TITON LTDA (PARTICIPANTE 110)			3.000,00	
10/07/2023 11:25:58	LANCE	SANJU PNEUS LTDA (PARTICIPANTE 073)			3.000,00	
10/07/2023 11:26:04	LANCE	SANJU PNEUS LTDA (PARTICIPANTE 073)			2.600,00	
10/07/2023 11:26:33	LANCE	J.E PNEUS LTDA (PARTICIPANTE 080)			2.200,00	
10/07/2023 11:26:39	LANCE	SANJU PNEUS LTDA (PARTICIPANTE 073)			2.288,00	
10/07/2023 11:31:52	LANCE	NACIONAL PNEUS EIRELI EPP (PARTICIPANTE 092)			2.287,00	
10/07/2023 11:32:01	LANCE	GREEN HILL COMERCIO DE PNEUS LTDA (PARTICIPANTE 075)			2.200,00	
10/07/2023 11:33:37	LANCE	IGF COMERCIO DE PNEUS LTDA (PARTICIPANTE 053)			2.200,00	
10/07/2023 11:35:08	LANCE	PREMIUM PNEUS EIRELI (PARTICIPANTE 095)			2.199,99	
10/07/2023 11:35:11	LANCE	SANJU PNEUS LTDA (PARTICIPANTE 073)			2.287,98	
10/07/2023 11:35:36	LANCE	BARATÃO PNEUS LTDA (PARTICIPANTE 062)			1.199,01	
10/07/2023 11:35:40	LANCE	SANJU PNEUS LTDA (PARTICIPANTE 073)			2.199,98	
10/07/2023 11:38:52	LANCE	IGF COMERCIO DE PNEUS LTDA (PARTICIPANTE 053)			2.199,97	
10/07/2023 11:38:55	LANCE	SANJU PNEUS LTDA (PARTICIPANTE 073)			2.199,96	
10/07/2023 11:39:53	LANCE	PREMIUM PNEUS EIRELI (PARTICIPANTE 095)			2.199,95	
10/07/2023 11:39:59	LANCE	SANJU PNEUS LTDA (PARTICIPANTE 073)			2.199,94	
10/07/2023 11:40:22	LANCE	GREEN HILL COMERCIO DE PNEUS LTDA (PARTICIPANTE 075)			1.596,00	
10/07/2023 11:40:27	LANCE	SANJU PNEUS LTDA (PARTICIPANTE 073)			1.595,98	
10/07/2023 11:40:58	TEMPO RANDÔMICO					
10/07/2023 11:42:58	NOTIFICAÇÃO SISTEMA					

Alguns participantes do lote ofertaram valores iguais de proposta/lance. O sorteio entre eles foi realizado.





MUNICÍPIO DE CORONEL VIVIDA
CORONEL VIVIDA-PR

10/07/2023 11:42:58 NOTIFICAÇÃO SISTEMA

Os seguintes participantes possuem direito de efetuar lance final e fechado: PARTICIPANTE 062, PARTICIPANTE 073, PARTICIPANTE 075

10/07/2023 11:42:58 FECHADO 1

10/07/2023 11:47:00 LANCE SANJU PNEUS LTDA (PARTICIPANTE 073) 1.570,59

10/07/2023 11:47:58 NOTIFICAÇÃO SISTEMA

O detentor da melhor oferta da etapa de lances é BARATÃO PNEUS LTDA

10/07/2023 11:47:58 HABILITAÇÃO

10/07/2023 13:33:05 MENSAGEM BARATÃO PNEUS LTDA (PARTICIPANTE 062)

sr pregoeiro peço que nos desclassifique deste item

10/07/2023 13:35:22 NOTIFICAÇÃO SISTEMA

O detentor da melhor oferta é SANJU PNEUS LTDA

10/07/2023 13:35:23 DESCLASSIFICAÇÃO DE PARTICIPANTE PREGOEIRO

BARATÃO PNEUS LTDA desclassificado. Motivo: Conforme solicitação, através de mensagem enviada no sistema "sr pregoeiro peço que nos desclassifique deste item" fica a empresa DESCLASSIFICADA.

10/07/2023 13:36:33 MENSAGEM PREGOEIRO

O participante 062 foi desclassificado do item 34 conforme solicitado.

LOTE 35 - HABILITAÇÃO
Lote 35

VALORES UNITÁRIOS FINAIS

Item: 35 Unidade: UN Marca: AMULET/JINYU Tire Group Co. Modelo: 235/75R17.5 143/141L 18PR AMULET AD506
Descrição: PNEU RADIAL, BORRACHUDO, MISTO, REFERENCIA 235/75 17.5, 12 LONAS, PARA ONIBUS, NAO REMOLDADO, NAO REMANUFATURADO
Quantidade: 20 Valor Unit.: 697,38 Valor Total: 13.947,60

CLASSIFICAÇÃO

Razão Social	Num Documento	Oferta Inicial	Oferta Final	Dif.(%)	ME
1 SANJU PNEUS LTDA	073 49.825.223/0001-87	1.472,00	697,38		Sim
2 J.E PNEUS LTDA	148 48.910.213/0001-87	1.472,00	710,00	1,81	Sim
3 IGF COMERCIO DE PNEUS LTDA	123 03.805.667/0001-50	1.472,00	893,00	25,77	Sim
4 GREEN HILL COMERCIO DE PNEUS	064 34.147.979/0001-47	1.472,00	894,00	0,11	Sim
5 CURITIBA COMÉRCIO DE PNEUMÁTICOS	071 47.270.248/0001-36	1.472,00	1.472,00	64,65	Sim

DESCLASSIFICADOS

Razão Social	Num Documento	Oferta Inicial	Oferta Final	Dif.(%)	ME
--------------	---------------	----------------	--------------	---------	----

INABILITADOS

Razão Social	Num Documento	Oferta Inicial	Oferta Final	Dif.(%)	ME
--------------	---------------	----------------	--------------	---------	----

MOVIMENTOS DO LOTE

27/06/2023 08:54:51	PUBLICADO				
28/06/2023 08:00:00	RECEPÇÃO DE PROPOSTAS				
10/07/2023 08:00:00	ANÁLISE DE PROPOSTAS				
10/07/2023 11:25:59	DISPUTA				
10/07/2023 11:25:59	LANCE J.E PNEUS LTDA (PARTICIPANTE 148)				1.472,00
10/07/2023 11:25:59	LANCE SANJU PNEUS LTDA (PARTICIPANTE 073)				1.472,00
10/07/2023 11:25:59	LANCE CURITIBA COMÉRCIO DE PNEUMÁTICOS E TINTAS LTDA (PARTICIPANTE 071)				1.472,00
10/07/2023 11:25:59	LANCE GREEN HILL COMERCIO DE PNEUS LTDA (PARTICIPANTE 064)				1.472,00
10/07/2023 11:25:59	LANCE IGF COMERCIO DE PNEUS LTDA (PARTICIPANTE 123)				1.472,00





MUNICIPIO DE CORONEL VIVIDA
CORONEL VIVIDA-PR

10/07/2023 11:28:13	LANCE	J.E PNEUS LTDA (PARTICIPANTE 148)	900,00
10/07/2023 11:28:16	LANCE	SANJU PNEUS LTDA (PARTICIPANTE 073)	936,00
10/07/2023 11:30:26	LANCE	IGF COMERCIO DE PNEUS LTDA (PARTICIPANTE 123)	935,00
10/07/2023 11:32:05	LANCE	GREEN HILL COMERCIO DE PNEUS LTDA (PARTICIPANTE 064)	900,10
10/07/2023 11:33:24	LANCE	IGF COMERCIO DE PNEUS LTDA (PARTICIPANTE 123)	900,01
10/07/2023 11:39:01	LANCE	IGF COMERCIO DE PNEUS LTDA (PARTICIPANTE 123)	898,00
10/07/2023 11:39:07	LANCE	SANJU PNEUS LTDA (PARTICIPANTE 073)	933,92
10/07/2023 11:39:24	LANCE	J.E PNEUS LTDA (PARTICIPANTE 148)	890,00
10/07/2023 11:39:30	LANCE	SANJU PNEUS LTDA (PARTICIPANTE 073)	925,60
10/07/2023 11:40:39	LANCE	GREEN HILL COMERCIO DE PNEUS LTDA (PARTICIPANTE 064)	894,00
10/07/2023 11:40:59	TEMPO RANDÔMICO		
10/07/2023 11:41:00	LANCE	IGF COMERCIO DE PNEUS LTDA (PARTICIPANTE 123)	893,00
10/07/2023 11:44:59	NOTIFICAÇÃO	SISTEMA	
Os seguintes participantes possuem direito de efetuar lance final e fechado: PARTICIPANTE 148, PARTICIPANTE 123, PARTICIPANTE 064, PARTICIPANTE 073			
10/07/2023 11:44:59	FECHADO 1		
10/07/2023 11:45:14	LANCE	J.E PNEUS LTDA (PARTICIPANTE 148)	710,00
10/07/2023 11:49:06	LANCE	SANJU PNEUS LTDA (PARTICIPANTE 073)	697,38
10/07/2023 11:49:59	NOTIFICAÇÃO	SISTEMA	
O detentor da melhor oferta da etapa de lances é SANJU PNEUS LTDA			
10/07/2023 11:49:59	HABILITAÇÃO		

LOTE 36 - HABILITAÇÃO
Lote 36

VALORES UNITÁRIOS FINAIS

Item: 36	Unidade: UN	Marca: DPLUS/DANANG RUBBER JOIN STOCK COMPANY	Modelo: 10.00R20 149/146k 18PR DPLUS D841
Descrição: PNEU RADIAL, LISO PARA USO MISTO (DIRECIONAL), REFERENCIA 1000, ARO 20, 16 LONAS, NAO REMOLDADO NAO REMANUFATURADO			
Quantidade: 10	Valor Unit.: 1.747,06	Valor Total: 17.470,06	

CLASSIFICAÇÃO

Razão Social	Num	Documento	Oferta Inicial	Oferta Final	Dif.(%)	ME
1 SANJU PNEUS LTDA	093	49.825.223/0001-87	2.595,00	1.747,06		Sim
2 GREEN HILL COMERCIO DE PNEUS	044	34.147.979/0001-47	2.595,00	2.080,00	19,06	Sim
3 J.E PNEUS LTDA	123	48.910.213/0001-87	2.595,00	2.110,00	1,44	Sim
4 IGF COMERCIO DE PNEUS LTDA	008	03.805.667/0001-50	2.595,00	2.195,22	4,04	Sim
5 PREMIUM PNEUS EIRELI	140	33.054.804/0002-03	2.595,00	2.319,00	5,64	Sim
6 NACIONAL PNEUS EIRELI EPP	112	27.879.590/0001-20	2.595,00	2.500,00	7,81	Sim
7 SETIM E TITON LTDA	133	20.862.784/0001-74	2.595,00	2.590,00	3,60	Sim
8 CURITIBA COMÉRCIO DE PNEUMÁTICOS	006	47.270.248/0001-36	2.758,90	2.758,90	6,52	Sim

DESCLASSIFICADOS

Razão Social	Num	Documento	Oferta Inicial	Oferta Final	Dif.(%)	ME
--------------	-----	-----------	----------------	--------------	---------	----

INABILITADOS

Razão Social	Num	Documento	Oferta Inicial	Oferta Final	Dif.(%)	ME
--------------	-----	-----------	----------------	--------------	---------	----

MOVIMENTOS DO LOTE





MUNICIPIO DE CORONEL VIVIDA
CORONEL VIVIDA-PR

27/06/2023 08:54:51	PUBLICADO		
28/06/2023 08:00:00	RECEPÇÃO DE PROPOSTAS		
10/07/2023 08:00:00	ANÁLISE DE PROPOSTAS		
10/07/2023 11:26:00	DISPUTA		
10/07/2023 11:26:00	LANCE	SANJU PNEUS LTDA (PARTICIPANTE 093)	2.595,00
10/07/2023 11:26:00	LANCE	J.E PNEUS LTDA (PARTICIPANTE 123)	2.595,00
10/07/2023 11:26:00	LANCE	PREMIUM PNEUS EIRELI (PARTICIPANTE 140)	2.595,00
10/07/2023 11:26:00	LANCE	NACIONAL PNEUS EIRELI EPP (PARTICIPANTE 112)	2.595,00
10/07/2023 11:26:00	LANCE	SETIM E TITON LTDA (PARTICIPANTE 133)	2.595,00
10/07/2023 11:26:00	LANCE	CURITIBA COMÉRCIO DE PNEUMÁTICOS E TINTAS LTDA (PARTICIPANTE 008)	2.758,90
10/07/2023 11:26:00	LANCE	GREEN HILL COMERCIO DE PNEUS LTDA (PARTICIPANTE 044)	2.595,00
10/07/2023 11:26:00	LANCE	IGF COMERCIO DE PNEUS LTDA (PARTICIPANTE 008)	2.595,00
10/07/2023 11:27:01	LANCE	SETIM E TITON LTDA (PARTICIPANTE 133)	2.590,00
10/07/2023 11:28:34	LANCE	J.E PNEUS LTDA (PARTICIPANTE 123)	2.112,00
10/07/2023 11:28:39	LANCE	SANJU PNEUS LTDA (PARTICIPANTE 093)	2.196,48
10/07/2023 11:32:09	LANCE	GREEN HILL COMERCIO DE PNEUS LTDA (PARTICIPANTE 044)	2.112,10
10/07/2023 11:32:25	LANCE	NACIONAL PNEUS EIRELI EPP (PARTICIPANTE 112)	2.500,00
10/07/2023 11:33:50	LANCE	IGF COMERCIO DE PNEUS LTDA (PARTICIPANTE 008)	2.195,22
10/07/2023 11:35:12	LANCE	PREMIUM PNEUS EIRELI (PARTICIPANTE 140)	2.319,00
10/07/2023 11:41:00	TEMPO RANDÔMICO		
10/07/2023 11:44:00	NOTIFICAÇÃO SISTEMA		
Os seguintes participantes possuem direito de efetuar lance final e fechado: PARTICIPANTE 123, PARTICIPANTE 044, PARTICIPANTE 008, PARTICIPANTE 093, PARTICIPANTE 140			
10/07/2023 11:44:00	FECHADO 1		
10/07/2023 11:44:23	LANCE	J.E PNEUS LTDA (PARTICIPANTE 123)	2.110,00
10/07/2023 11:45:39	LANCE	GREEN HILL COMERCIO DE PNEUS LTDA (PARTICIPANTE 044)	2.080,00
10/07/2023 11:48:04	LANCE	SANJU PNEUS LTDA (PARTICIPANTE 093)	1.747,00
10/07/2023 11:49:00	NOTIFICAÇÃO SISTEMA		
O detentor da melhor oferta da etapa de lances é SANJU PNEUS LTDA			
10/07/2023 11:49:00	HABILITAÇÃO		

LOTE 37 - HABILITAÇÃO
Lote 37

VALORES UNITÁRIOS FINAIS

Item: 37	Unidade: UN	Marca: GOODYEAR	Modelo: STEELMARK AGS
Descrição: PNEU RADIAL, LISO, REFERENCIA 1100, ARO 22, 16 LONAS, NAO REMOLDADO, NAO REMANUFATURADO, PARA TRACAO DE CAMINHAO E ONIBUS			
Quantidade: 4	Valor Unit.: 2.050,71	Valor Total: 8.202,84	

CLASSIFICAÇÃO

Razão Social	Num	Documento	Oferta Inicial	Oferta Final	Dif.(%)	ME
1 IGF COMERCIO DE PNEUS LTDA	026	03.805.667/0001-50	3.482,00	2.050,71		Sim
2 NACIONAL PNEUS EIRELI EPP	137	27.879.590/0001-20	3.482,00	2.138,00	4,26	Sim
3 GREEN HILL COMERCIO DE PNEUS	124	34.147.979/0001-47	3.482,00	2.628,00	22,92	Sim
4 SETIM E TITON LTDA	045	20.862.784/0001-74	3.482,00	3.000,00	14,16	Sim
5 CURITIBA COMÉRCIO DE PNEUMÁTICOS	015	47.270.248/0001-36	3.552,10	3.552,10	18,40	Sim





MUNICÍPIO DE CORONEL VIVIDA
CORONEL VIVIDA-PR

DESCLASSIFICADOS

Razão Social	Num Documento	Oferta Inicial	Oferta Final	Dif.(%)	ME
J.E PNEUS LTDA	007 48.910.213/0001-87	3.482,00	3.482,00		Sim

INABILITADOS

Razão Social	Num Documento	Oferta Inicial	Oferta Final	Dif.(%)	ME
--------------	---------------	----------------	--------------	---------	----

MOVIMENTOS DO LOTE

27/06/2023 08:54:51	PUBLICADO				
28/06/2023 08:00:00	RECEPÇÃO DE PROPOSTAS				
10/07/2023 08:00:00	ANÁLISE DE PROPOSTAS				
10/07/2023 08:38:13	DESCLASSIFICAÇÃO DE PARTICIPANTE PREGOEIRO				
J.E PNEUS LTDA desclassificado. Motivo: Fica desclassificada, a empresa apresentou na marca e modelo, a descrição "não cotou"					
10/07/2023 11:26:01	DISPUTA				
10/07/2023 11:26:01	LANCE	IGF COMERCIO DE PNEUS LTDA (PARTICIPANTE 026)		3.482,00	
10/07/2023 11:26:01	LANCE	SETIM E TITON LTDA (PARTICIPANTE 045)		3.482,00	
10/07/2023 11:26:01	LANCE	J.E PNEUS LTDA (PARTICIPANTE 007)		3.482,00	
10/07/2023 11:26:01	LANCE	NACIONAL PNEUS EIRELI EPP (PARTICIPANTE 137)		3.482,00	
10/07/2023 11:26:01	LANCE	CURITIBA COMÉRCIO DE PNEUMÁTICOS E TINTAS LTDA (PARTICIPANTE		3.552,10	
10/07/2023 11:26:01	LANCE	GREEN HILL COMERCIO DE PNEUS LTDA (PARTICIPANTE 124)		3.482,00	
10/07/2023 11:27:10	LANCE	IGF COMERCIO DE PNEUS LTDA (PARTICIPANTE 026)		3.478,00	
10/07/2023 11:28:04	LANCE	SETIM E TITON LTDA (PARTICIPANTE 045)		3.470,00	
10/07/2023 11:28:26	LANCE	IGF COMERCIO DE PNEUS LTDA (PARTICIPANTE 026)		3.455,00	
10/07/2023 11:28:42	LANCE	NACIONAL PNEUS EIRELI EPP (PARTICIPANTE 137)		3.444,00	
10/07/2023 11:29:18	LANCE	SETIM E TITON LTDA (PARTICIPANTE 045)		3.440,00	
10/07/2023 11:30:35	LANCE	IGF COMERCIO DE PNEUS LTDA (PARTICIPANTE 026)		3.420,00	
10/07/2023 11:30:56	LANCE	NACIONAL PNEUS EIRELI EPP (PARTICIPANTE 137)		3.421,00	
10/07/2023 11:31:21	LANCE	SETIM E TITON LTDA (PARTICIPANTE 045)		3.400,00	
10/07/2023 11:32:13	LANCE	GREEN HILL COMERCIO DE PNEUS LTDA (PARTICIPANTE 124)		3.400,00	
10/07/2023 11:34:03	LANCE	IGF COMERCIO DE PNEUS LTDA (PARTICIPANTE 026)		3.398,00	
10/07/2023 11:34:38	LANCE	SETIM E TITON LTDA (PARTICIPANTE 045)		3.390,00	
10/07/2023 11:37:58	LANCE	NACIONAL PNEUS EIRELI EPP (PARTICIPANTE 137)		3.390,00	
10/07/2023 11:39:13	LANCE	IGF COMERCIO DE PNEUS LTDA (PARTICIPANTE 026)		3.370,00	
10/07/2023 11:39:56	LANCE	SETIM E TITON LTDA (PARTICIPANTE 045)		3.369,00	
10/07/2023 11:40:50	LANCE	GREEN HILL COMERCIO DE PNEUS LTDA (PARTICIPANTE 124)		3.369,00	
10/07/2023 11:41:01	TEMPO RANDÔMICO				
10/07/2023 11:41:07	LANCE	IGF COMERCIO DE PNEUS LTDA (PARTICIPANTE 026)		3.350,00	
10/07/2023 11:41:23	LANCE	NACIONAL PNEUS EIRELI EPP (PARTICIPANTE 137)		3.350,00	
10/07/2023 11:41:27	LANCE	SETIM E TITON LTDA (PARTICIPANTE 045)		3.340,00	
10/07/2023 11:41:42	LANCE	IGF COMERCIO DE PNEUS LTDA (PARTICIPANTE 026)		3.340,00	
10/07/2023 11:43:51	LANCE	IGF COMERCIO DE PNEUS LTDA (PARTICIPANTE 026)		3.320,00	
10/07/2023 11:44:01	NOTIFICAÇÃO SISTEMA				
Os seguintes participantes possuem direito de efetuar lance final e fechado: PARTICIPANTE 026, PARTICIPANTE 045, PARTICIPANTE 137, PARTICIPANTE 124, PARTICIPANTE 015					
10/07/2023 11:44:01	FECHADO 1				
10/07/2023 11:44:29	LANCE	SETIM E TITON LTDA (PARTICIPANTE 045)		3.000,00	





MUNICÍPIO DE CORONEL VIVIDA
CORONEL VIVIDA-PR

10/07/2023 11:45:55	LANCE	GREEN HILL COMERCIO DE PNEUS LTDA (PARTICIPANTE 124)	2.628,00
10/07/2023 11:46:06	LANCE	NACIONAL PNEUS EIRELI EPP (PARTICIPANTE 137)	2.138,00
10/07/2023 11:48:10	LANCE	IGF COMERCIO DE PNEUS LTDA (PARTICIPANTE 026)	2.050,71
10/07/2023 11:49:01	NOTIFICAÇÃO	SISTEMA	
O detentor da melhor oferta da etapa de lances é IGF COMERCIO DE PNEUS LTDA			
10/07/2023 11:49:01	HABILITAÇÃO		

LOTE 38 - HABILITAÇÃO
Lote 38

VALORES UNITÁRIOS FINAIS

Item: 38	Unidade: UN	Marca: MASSIMO/Shandong Fengyuan Tire Man. Co	Modelo: 205/70R15C 106/104S 08PRC MASSIMO DUREVO V1
Descrição: PNEU RADIAL, LISO, REFERENCIA 205/70 ARO 15, NAO REMOLDADO, NAO REMANUFATURADO			
Quantidade: 15	Valor Unit.: 369,53		Valor Total: 5.542,95

CLASSIFICAÇÃO

Razão Social	Num	Documento	Oferta Inicial	Oferta Final	Dif.(%)	ME
1 SANJU PNEUS LTDA	007	49.825.223/0001-87	695,00	369,53		Sim
2 PREMIUM PNEUS EIRELI	102	33.054.804/0002-03	690,00	380,00	2,83	Sim
3 GREEN HILL COMERCIO DE PNEUS	084	34.147.979/0001-47	695,00	390,00	2,63	Sim
4 J.E PNEUS LTDA	042	48.910.213/0001-87	695,00	450,00	15,38	Sim
5 IGF COMERCIO DE PNEUS LTDA	132	03.805.667/0001-50	695,00	454,03	0,90	Sim
6 SETIM E TITON LTDA	036	20.862.784/0001-74	695,00	689,00	51,75	Sim
7 CURITIBA COMÉRCIO DE PNEUMÁTICOS	028	47.270.248/0001-36	695,00	695,00	0,87	Sim

DESCLASSIFICADOS

Razão Social	Num	Documento	Oferta Inicial	Oferta Final	Dif.(%)	ME
--------------	-----	-----------	----------------	--------------	---------	----

INABILITADOS

Razão Social	Num	Documento	Oferta Inicial	Oferta Final	Dif.(%)	ME
--------------	-----	-----------	----------------	--------------	---------	----

MOVIMENTOS DO LOTE

27/06/2023 08:54:51	PUBLICADO					
28/06/2023 08:00:00	RECEPÇÃO DE PROPOSTAS					
10/07/2023 08:00:00	ANÁLISE DE PROPOSTAS					
10/07/2023 11:26:01	DISPUTA					
10/07/2023 11:26:01	LANCE	J.E PNEUS LTDA (PARTICIPANTE 042)				695,00
10/07/2023 11:26:01	LANCE	PREMIUM PNEUS EIRELI (PARTICIPANTE 102)				690,00
10/07/2023 11:26:01	LANCE	SETIM E TITON LTDA (PARTICIPANTE 036)				695,00
10/07/2023 11:26:01	LANCE	SANJU PNEUS LTDA (PARTICIPANTE 007)				695,00
10/07/2023 11:26:01	LANCE	CURITIBA COMÉRCIO DE PNEUMÁTICOS E TINTAS LTDA (PARTICIPANTE 028)				695,00
10/07/2023 11:26:01	LANCE	GREEN HILL COMERCIO DE PNEUS LTDA (PARTICIPANTE 084)				695,00
10/07/2023 11:26:01	LANCE	IGF COMERCIO DE PNEUS LTDA (PARTICIPANTE 132)				695,00
10/07/2023 11:28:23	LANCE	SETIM E TITON LTDA (PARTICIPANTE 036)				689,00
10/07/2023 11:28:45	LANCE	J.E PNEUS LTDA (PARTICIPANTE 042)				454,00
10/07/2023 11:28:51	LANCE	SANJU PNEUS LTDA (PARTICIPANTE 007)				472,16
10/07/2023 11:32:17	LANCE	GREEN HILL COMERCIO DE PNEUS LTDA (PARTICIPANTE 084)				454,00
10/07/2023 11:35:20	LANCE	PREMIUM PNEUS EIRELI (PARTICIPANTE 102)				454,00

Assinado por: ANA CAROLINA DE SOUZA RIBEIRO e ELAINE BORTOLOTTI
Para verificar a validade das assinaturas, acesse <https://coronelvivida.1doc.com.br/verificacao/61B9-B0B7-783B-1F68> e informe o código 61B9-B0B7-783B-1F68





MUNICÍPIO DE CORONEL VIVIDA
CORONEL VIVIDA-PR

10/07/2023 11:39:24	LANCE	IGF COMERCIO DE PNEUS LTDA (PARTICIPANTE 132)	454,03
10/07/2023 11:41:01	TEMPO RANDÔMICO		
10/07/2023 11:44:01	NOTIFICAÇÃO	SISTEMA	
Os seguintes participantes possuem direito de efetuar lance final e fechado: PARTICIPANTE 042, PARTICIPANTE 102, PARTICIPANTE 132, PARTICIPANTE 084, PARTICIPANTE 007			
10/07/2023 11:44:01	FECHADO 1		
10/07/2023 11:44:34	LANCE	J.E PNEUS LTDA (PARTICIPANTE 042)	450,00
10/07/2023 11:44:42	LANCE	PREMIUM PNEUS EIRELI (PARTICIPANTE 102)	380,00
10/07/2023 11:46:08	LANCE	GREEN HILL COMERCIO DE PNEUS LTDA (PARTICIPANTE 084)	390,00
10/07/2023 11:48:03	LANCE	SANJU PNEUS LTDA (PARTICIPANTE 007)	369,53
10/07/2023 11:49:02	NOTIFICAÇÃO	SISTEMA	
O detentor da melhor oferta da etapa de lances é SANJU PNEUS LTDA			
10/07/2023 11:49:02	HABILITAÇÃO		

LOTE 39 - HABILITAÇÃO
Lote 39

VALORES UNITÁRIOS FINAIS

Item: 39	Unidade: UN	Marca: APOLLO	Modelo: AMAZER
Descrição: PNEU RADIAL, REFERENCIA 165/70 ARO 13, NAO REMOLDADO, NAO REMANUFATURADO			
Quantidade: 16	Valor Unit.: 265,00	Valor Total: 4.240,00	

CLASSIFICAÇÃO

Razão Social	Num	Documento	Oferta Inicial	Oferta Final	Dif.(%)	ME
1 GREEN HILL COMERCIO DE PNEUS	069	34.147.979/0001-47	357,50	265,00		Sim
2 IGF COMERCIO DE PNEUS LTDA	067	03.805.667/0001-50	357,50	289,54	9,26	Sim
3 SANJU PNEUS LTDA	032	49.825.223/0001-87	357,50	293,58	1,40	Sim
4 SETIM E TITON LTDA	127	20.862.784/0001-74	357,50	312,00	6,27	Sim
5 J.E PNEUS LTDA	052	48.910.213/0001-87	357,50	345,00	10,58	Sim
6 CURITIBA COMÉRCIO DE PNEUMÁTICOS	087	47.270.248/0001-36	388,90	388,90	12,72	Sim

DESCLASSIFICADOS

Razão Social	Num	Documento	Oferta Inicial	Oferta Final	Dif.(%)	ME
--------------	-----	-----------	----------------	--------------	---------	----

INABILITADOS

Razão Social	Num	Documento	Oferta Inicial	Oferta Final	Dif.(%)	ME
--------------	-----	-----------	----------------	--------------	---------	----

MOVIMENTOS DO LOTE

27/06/2023 08:54:51	PUBLICADO					
28/06/2023 08:00:00	RECEPÇÃO DE PROPOSTAS					
10/07/2023 08:00:00	ANÁLISE DE PROPOSTAS					
10/07/2023 11:26:02	DISPUTA					
10/07/2023 11:26:02	LANCE	J.E PNEUS LTDA (PARTICIPANTE 052)				357,50
10/07/2023 11:26:02	LANCE	IGF COMERCIO DE PNEUS LTDA (PARTICIPANTE 067)				357,50
10/07/2023 11:26:02	LANCE	SANJU PNEUS LTDA (PARTICIPANTE 032)				357,50
10/07/2023 11:26:02	LANCE	SETIM E TITON LTDA (PARTICIPANTE 127)				357,50
10/07/2023 11:26:02	LANCE	CURITIBA COMÉRCIO DE PNEUMÁTICOS E TINTAS LTDA (PARTICIPANTE 087)				388,90
10/07/2023 11:26:02	LANCE	GREEN HILL COMERCIO DE PNEUS LTDA (PARTICIPANTE 069)				357,50
10/07/2023 11:27:18	LANCE	IGF COMERCIO DE PNEUS LTDA (PARTICIPANTE 067)				355,00

Para verificar a validade das assinaturas, acesse <https://coronelvivida.1doc.com.br/verificacao/61B9-B0B7-783B-1F68> e informe o código 61B9-B0B7-783B-1F68





MUNICIPIO DE CORONEL VIVIDA
CORONEL VIVIDA-PR

10/07/2023 11:28:37	LANCE	SETIM E TITON LTDA (PARTICIPANTE 127)	354,00
10/07/2023 11:28:56	LANCE	J.E PNEUS LTDA (PARTICIPANTE 052)	350,00
10/07/2023 11:29:49	LANCE	SETIM E TITON LTDA (PARTICIPANTE 127)	349,00
10/07/2023 11:30:37	LANCE	J.E PNEUS LTDA (PARTICIPANTE 052)	345,00
10/07/2023 11:30:42	LANCE	IGF COMERCIO DE PNEUS LTDA (PARTICIPANTE 067)	340,00
10/07/2023 11:30:46	LANCE	SANJU PNEUS LTDA (PARTICIPANTE 032)	353,60
10/07/2023 11:31:40	LANCE	SETIM E TITON LTDA (PARTICIPANTE 127)	339,00
10/07/2023 11:31:43	LANCE	SANJU PNEUS LTDA (PARTICIPANTE 032)	352,56
10/07/2023 11:32:22	LANCE	GREEN HILL COMERCIO DE PNEUS LTDA (PARTICIPANTE 069)	339,10
10/07/2023 11:33:12	LANCE	IGF COMERCIO DE PNEUS LTDA (PARTICIPANTE 067)	339,01
10/07/2023 11:39:31	LANCE	IGF COMERCIO DE PNEUS LTDA (PARTICIPANTE 067)	338,00
10/07/2023 11:39:36	LANCE	SANJU PNEUS LTDA (PARTICIPANTE 032)	351,52
10/07/2023 11:40:09	LANCE	SETIM E TITON LTDA (PARTICIPANTE 127)	337,00
10/07/2023 11:40:16	LANCE	SANJU PNEUS LTDA (PARTICIPANTE 032)	350,48
10/07/2023 11:41:02	TEMPO RANDÔMICO		
10/07/2023 11:41:13	LANCE	IGF COMERCIO DE PNEUS LTDA (PARTICIPANTE 067)	335,00
10/07/2023 11:41:16	LANCE	SANJU PNEUS LTDA (PARTICIPANTE 032)	348,40
10/07/2023 11:41:39	LANCE	SETIM E TITON LTDA (PARTICIPANTE 127)	334,00
10/07/2023 11:41:43	LANCE	SANJU PNEUS LTDA (PARTICIPANTE 032)	347,36
10/07/2023 11:41:55	LANCE	IGF COMERCIO DE PNEUS LTDA (PARTICIPANTE 067)	334,01
10/07/2023 11:43:02	NOTIFICAÇÃO SISTEMA		
Os seguintes participantes possuem direito de efetuar lance final e fechado: PARTICIPANTE 127, PARTICIPANTE 067, PARTICIPANTE 069, PARTICIPANTE 052, PARTICIPANTE 032			
10/07/2023 11:43:02	FECHADO 1		
10/07/2023 11:43:27	LANCE	GREEN HILL COMERCIO DE PNEUS LTDA (PARTICIPANTE 069)	265,00
10/07/2023 11:43:44	LANCE	IGF COMERCIO DE PNEUS LTDA (PARTICIPANTE 067)	289,54
10/07/2023 11:45:00	LANCE	SETIM E TITON LTDA (PARTICIPANTE 127)	312,00
10/07/2023 11:47:06	LANCE	SANJU PNEUS LTDA (PARTICIPANTE 032)	293,40
10/07/2023 11:48:02	NOTIFICAÇÃO SISTEMA		
O detentor da melhor oferta da etapa de lances é GREEN HILL COMERCIO DE PNEUS LTDA			
10/07/2023 11:48:02	HABILITAÇÃO		

LOTE 40 - HABILITAÇÃO
Lote 40

VALORES UNITÁRIOS FINAIS

Item: 40	Unidade: UN	Marca: APOLLO	Modelo: AMAZER
Descrição: PNEU RADIAL, REFERENCIA 175/70 ARO 13 NAO REMOLDADO, NAO REMANUFATURADO			
Quantidade: 60	Valor Unit.: 265,00	Valor Total: 15.900,00	

CLASSIFICAÇÃO

Razão Social	Num	Documento	Oferta Inicial	Oferta Final	Dif.(%)	ME
1 GREEN HILL COMERCIO DE PNEUS	028	34.147.979/0001-47	357,50	265,00		Sim
2 J.E PNEUS LTDA	125	48.910.213/0001-87	357,50	278,00	4,91	Sim
3 SANJU PNEUS LTDA	114	49.825.223/0001-87	357,50	287,23	3,32	Sim
4 IGF COMERCIO DE PNEUS LTDA	019	03.805.667/0001-50	357,50	355,00	23,59	Sim
5 SETIM E TITON LTDA	104	20.862.784/0001-74	357,50	357,50	0,70	Sim

Assinado por: ANA ROBERTA SCHMID, JULIANO FIBERO e ELTON ROBERTO
Para verificar a validade das assinaturas, acesse <https://coronelvivida.1doc.com.br/verificacao/61B9-B0B7-783B-1F68> e informe o código 61B9-B0B7-783B-1F68





MUNICIPIO DE CORONEL VIVIDA
CORONEL VIVIDA-PR

6 CURITIBA COMÉRCIO DE PNEUMÁTICOS 074 47.270.248/0001-36 357,50 357,50 0,00 Sim

DECLASSIFICADOS

Razão Social	Num Documento	Oferta Inicial	Oferta Final	Dif.(%)	ME
--------------	---------------	----------------	--------------	---------	----

INABILITADOS

Razão Social	Num Documento	Oferta Inicial	Oferta Final	Dif.(%)	ME
--------------	---------------	----------------	--------------	---------	----

MOVIMENTOS DO LOTE

27/06/2023 08:54:51	PUBLICADO				
28/06/2023 08:00:00	RECEPÇÃO DE PROPOSTAS				
10/07/2023 08:00:00	ANÁLISE DE PROPOSTAS				
10/07/2023 11:26:02	DISPUTA				
10/07/2023 11:26:02	LANCE	IGF COMERCIO DE PNEUS LTDA (PARTICIPANTE 019)		357,50	
10/07/2023 11:26:02	LANCE	SETIM E TITON LTDA (PARTICIPANTE 104)		357,50	
10/07/2023 11:26:02	LANCE	SANJU PNEUS LTDA (PARTICIPANTE 114)		357,50	
10/07/2023 11:26:02	LANCE	CURITIBA COMÉRCIO DE PNEUMÁTICOS E TINTAS LTDA (PARTICIPANTE		357,50	
10/07/2023 11:26:02	LANCE	GREEN HILL COMERCIO DE PNEUS LTDA (PARTICIPANTE 028)		357,50	
10/07/2023 11:26:02	LANCE	J.E PNEUS LTDA (PARTICIPANTE 125)		357,50	
10/07/2023 11:29:03	LANCE	J.E PNEUS LTDA (PARTICIPANTE 125)		278,00	
10/07/2023 11:29:08	LANCE	SANJU PNEUS LTDA (PARTICIPANTE 114)		289,12	
10/07/2023 11:32:26	LANCE	GREEN HILL COMERCIO DE PNEUS LTDA (PARTICIPANTE 028)		278,10	
10/07/2023 11:33:00	LANCE	IGF COMERCIO DE PNEUS LTDA (PARTICIPANTE 019)		355,00	
10/07/2023 11:41:02	TEMPO RANDÔMICO				
10/07/2023 11:46:04	NOTIFICAÇÃO SISTEMA				
Alguns participantes do lote ofertaram valores iguais de proposta/lance. O sorteio entre eles foi realizado.					
10/07/2023 11:46:05	NOTIFICAÇÃO SISTEMA				
Os seguintes participantes possuem direito de efetuar lance final e fechado: PARTICIPANTE 125, PARTICIPANTE 028, PARTICIPANTE 114					
10/07/2023 11:46:05	FECHADO 1				
10/07/2023 11:46:20	LANCE	GREEN HILL COMERCIO DE PNEUS LTDA (PARTICIPANTE 028)		265,00	
10/07/2023 11:50:08	LANCE	SANJU PNEUS LTDA (PARTICIPANTE 114)		287,00	
10/07/2023 11:51:05	NOTIFICAÇÃO SISTEMA				
O detentor da melhor oferta da etapa de lances é GREEN HILL COMERCIO DE PNEUS LTDA					
10/07/2023 11:51:05	HABILITAÇÃO				

LOTE 41 - HABILITAÇÃO
Lote 41

VALORES UNITÁRIOS FINAIS

Item: 41	Unidade: UN	Marca: ROADKING/Qingdao Wangyu Rubber Co., Ltd.	Modelo: 175/70R14LT 95/93T ROADKING RADIAL 109
Descrição: PNEU RADIAL, REFERENCIA 175/70 ARO 14, NAO REMOLDADO, NAO REMANUFATURADO			
Quantidade: 40	Valor Unit.: 250,62	Valor Total: 10.024,80	

CLASSIFICAÇÃO

Razão Social	Num Documento	Oferta Inicial	Oferta Final	Dif.(%)	ME
1 SANJU PNEUS LTDA	009 49.825.223/0001-87	420,00	250,62		Sim
2 PREMIUM PNEUS EIRELI	135 33.054.804/0002-03	420,00	253,00	0,95	Sim
3 J.E PNEUS LTDA	126 48.910.213/0001-87	420,00	259,00	2,37	Sim





MUNICÍPIO DE CORONEL VIVIDA
CORONEL VIVIDA-PR

4 GREEN HILL COMERCIO DE PNEUS	025	34.147.979/0001-47	420,00	294,00	13,51	Sim
5 IGF COMERCIO DE PNEUS LTDA	144	03.805.667/0001-50	420,00	419,90	42,82	Sim
6 SETIM E TITON LTDA	015	20.862.784/0001-74	420,00	420,00	0,02	Sim
7 CURITIBA COMÉRCIO DE PNEUMÁTICOS	028	47.270.248/0001-36	420,00	420,00	0,00	Sim

DECLASSIFICADOS

Razão Social	Num Documento	Oferta Inicial	Oferta Final	Dif.(%)	ME
--------------	---------------	----------------	--------------	---------	----

INABILITADOS

Razão Social	Num Documento	Oferta Inicial	Oferta Final	Dif.(%)	ME
--------------	---------------	----------------	--------------	---------	----

MOVIMENTOS DO LOTE

27/06/2023 08:54:51	PUBLICADO				
28/06/2023 08:00:00	RECEPÇÃO DE PROPOSTAS				
10/07/2023 08:00:00	ANÁLISE DE PROPOSTAS				
10/07/2023 11:26:02	DISPUTA				
10/07/2023 11:26:02	LANCE	IGF COMERCIO DE PNEUS LTDA (PARTICIPANTE 144)			420,00
10/07/2023 11:26:02	LANCE	J.E PNEUS LTDA (PARTICIPANTE 126)			420,00
10/07/2023 11:26:02	LANCE	PREMIUM PNEUS EIRELI (PARTICIPANTE 135)			420,00
10/07/2023 11:26:02	LANCE	SETIM E TITON LTDA (PARTICIPANTE 015)			420,00
10/07/2023 11:26:02	LANCE	SANJU PNEUS LTDA (PARTICIPANTE 009)			420,00
10/07/2023 11:26:02	LANCE	CURITIBA COMÉRCIO DE PNEUMÁTICOS E TINTAS LTDA (PARTICIPANTE 028)			420,00
10/07/2023 11:26:02	LANCE	GREEN HILL COMERCIO DE PNEUS LTDA (PARTICIPANTE 025)			420,00
10/07/2023 11:29:16	LANCE	J.E PNEUS LTDA (PARTICIPANTE 126)			260,00
10/07/2023 11:29:19	LANCE	SANJU PNEUS LTDA (PARTICIPANTE 009)			270,40
10/07/2023 11:32:32	LANCE	GREEN HILL COMERCIO DE PNEUS LTDA (PARTICIPANTE 025)			294,00
10/07/2023 11:32:51	LANCE	IGF COMERCIO DE PNEUS LTDA (PARTICIPANTE 144)			419,90
10/07/2023 11:35:32	LANCE	PREMIUM PNEUS EIRELI (PARTICIPANTE 135)			260,00
10/07/2023 11:41:03	TEMPO RANDÔMICO				
10/07/2023 11:46:03	NOTIFICAÇÃO SISTEMA				
Alguns participantes do lote ofertaram valores iguais de proposta/lance. O sorteio entre eles foi realizado.					
10/07/2023 11:46:03	NOTIFICAÇÃO SISTEMA				
Os seguintes participantes possuem direito de efetuar lance final e fechado: PARTICIPANTE 126, PARTICIPANTE 135, PARTICIPANTE 009					
10/07/2023 11:46:03	FECHADO 1				
10/07/2023 11:46:40	LANCE	PREMIUM PNEUS EIRELI (PARTICIPANTE 135)			253,00
10/07/2023 11:46:56	LANCE	J.E PNEUS LTDA (PARTICIPANTE 126)			259,00
10/07/2023 11:50:08	LANCE	SANJU PNEUS LTDA (PARTICIPANTE 009)			250,00
10/07/2023 11:51:04	NOTIFICAÇÃO SISTEMA				
O detentor da melhor oferta da etapa de lances é SANJU PNEUS LTDA					
10/07/2023 11:51:04	HABILITAÇÃO				

LOTE 42 - HABILITAÇÃO
Lote 42

VALORES UNITÁRIOS FINAIS

Item: 42	Unidade: UN	Marca: HIFLY	Modelo: HF201
Descrição: PNEU RADIAL, REFERENCIA 175/80 ARO 14, NAO REMOLDADO, NAO REMANUFATURADO			
Quantidade: 10	Valor Unit.: 298,00	Valor Total: 2.980,00	





MUNICÍPIO DE CORONEL VIVIDA
CORONEL VIVIDA-PR

CLASSIFICAÇÃO

Razão Social	Num	Documento	Oferta Inicial	Oferta Final	Dif.(%)	ME
1 J.E PNEUS LTDA	050	48.910.213/0001-87	460,00	298,00		Sim
2 GREEN HILL COMERCIO DE PNEUS	059	34.147.979/0001-47	460,00	346,00	16,11	Sim
3 IGF COMERCIO DE PNEUS LTDA	054	03.805.667/0001-50	460,00	458,00	32,37	Sim
4 SETIM E TITON LTDA	121	20.862.784/0001-74	460,00	460,00	0,44	Sim
5 CURITIBA COMÉRCIO DE PNEUMÁTICOS	045	47.270.248/0001-36	460,00	460,00	0,00	Sim

DESCLASSIFICADOS

Razão Social	Num	Documento	Oferta Inicial	Oferta Final	Dif.(%)	ME
--------------	-----	-----------	----------------	--------------	---------	----

INABILITADOS

Razão Social	Num	Documento	Oferta Inicial	Oferta Final	Dif.(%)	ME
--------------	-----	-----------	----------------	--------------	---------	----

MOVIMENTOS DO LOTE

27/06/2023 08:54:51	PUBLICADO					
28/06/2023 08:00:00	RECEPÇÃO DE PROPOSTAS					
10/07/2023 08:00:00	ANÁLISE DE PROPOSTAS					
10/07/2023 11:26:03	DISPUTA					
10/07/2023 11:26:03	LANCE	J.E PNEUS LTDA (PARTICIPANTE 050)			460,00	
10/07/2023 11:26:03	LANCE	SETIM E TITON LTDA (PARTICIPANTE 121)			460,00	
10/07/2023 11:26:03	LANCE	CURITIBA COMÉRCIO DE PNEUMÁTICOS E TINTAS LTDA (PARTICIPANTE 045)			460,00	
10/07/2023 11:26:03	LANCE	GREEN HILL COMERCIO DE PNEUS LTDA (PARTICIPANTE 059)			460,00	
10/07/2023 11:26:03	LANCE	IGF COMERCIO DE PNEUS LTDA (PARTICIPANTE 054)			460,00	
10/07/2023 11:29:28	LANCE	J.E PNEUS LTDA (PARTICIPANTE 050)			300,00	
10/07/2023 11:30:49	LANCE	IGF COMERCIO DE PNEUS LTDA (PARTICIPANTE 054)			458,00	
10/07/2023 11:32:45	LANCE	GREEN HILL COMERCIO DE PNEUS LTDA (PARTICIPANTE 059)			346,00	
10/07/2023 11:41:03	TEMPO RANDÔMICO					
10/07/2023 11:45:04	NOTIFICAÇÃO SISTEMA					
Alguns participantes do lote ofertaram valores iguais de proposta/lance. O sorteio entre eles foi realizado.						
10/07/2023 11:45:04	NOTIFICAÇÃO SISTEMA					
Os seguintes participantes possuem direito de efetuar lance final e fechado: PARTICIPANTE 050, PARTICIPANTE 059, PARTICIPANTE 054						
10/07/2023 11:45:04	FECHADO 1					
10/07/2023 11:45:42	LANCE	J.E PNEUS LTDA (PARTICIPANTE 050)			298,00	
10/07/2023 11:50:04	NOTIFICAÇÃO SISTEMA					
O detentor da melhor oferta da etapa de lances é J.E PNEUS LTDA						
10/07/2023 11:50:04	HABILITAÇÃO					

LOTE 43 - HABILITAÇÃO
Lote 43

VALORES UNITÁRIOS FINAIS

Item: 43	Unidade: UN	Marca: MAGNUM/SAILUN GROUP TECHNOLOGY R&D CENTER	Modelo: 185/70R14 88H MAGNUM CAMPIONE M3
Descrição: PNEU RADIAL, REFERENCIA 185/70 ARO 14, NAO REMOLDADO, NAO REMANUFATURADO		Valor Total: 16.203,00	
Quantidade: 60	Valor Unit.: 270,06		

CLASSIFICAÇÃO





MUNICIPIO DE CORONEL VIVIDA
CORONEL VIVIDA-PR

Razão Social	Num Documento	Oferta Inicial	Oferta Final	Dif.(%)	ME
1 SANJU PNEUS LTDA	121 49.825.223/0001-87	480,00	270,06		Sim
2 J.E PNEUS LTDA	117 48.910.213/0001-87	480,00	285,00	5,53	Sim
3 GREEN HILL COMERCIO DE PNEUS	055 34.147.979/0001-47	480,00	338,00	18,60	Sim
4 PREMIUM PNEUS EIRELI	130 33.054.804/0002-03	480,00	346,00	2,37	Sim
5 IGF COMERCIO DE PNEUS LTDA	062 03.805.667/0001-50	480,00	478,00	38,15	Sim
6 SETIM E TITON LTDA	137 20.862.784/0001-74	480,00	480,00	0,42	Sim
7 CURITIBA COMÉRCIO DE PNEUMÁTICOS	109 47.270.248/0001-36	480,00	480,00	0,00	Sim

DECLASSIFICADOS

Razão Social	Num Documento	Oferta Inicial	Oferta Final	Dif.(%)	ME
--------------	---------------	----------------	--------------	---------	----

INABILITADOS

Razão Social	Num Documento	Oferta Inicial	Oferta Final	Dif.(%)	ME
--------------	---------------	----------------	--------------	---------	----

MOVIMENTOS DO LOTE

27/06/2023 08:54:51	PUBLICADO				
28/06/2023 08:00:00	RECEPÇÃO DE PROPOSTAS				
10/07/2023 08:00:00	ANÁLISE DE PROPOSTAS				
10/07/2023 11:26:03	DISPUTA				
10/07/2023 11:26:03	LANCE	IGF COMERCIO DE PNEUS LTDA (PARTICIPANTE 062)		480,00	
10/07/2023 11:26:03	LANCE	J.E PNEUS LTDA (PARTICIPANTE 117)		480,00	
10/07/2023 11:26:03	LANCE	PREMIUM PNEUS EIRELI (PARTICIPANTE 130)		480,00	
10/07/2023 11:26:03	LANCE	SETIM E TITON LTDA (PARTICIPANTE 137)		480,00	
10/07/2023 11:26:03	LANCE	SANJU PNEUS LTDA (PARTICIPANTE 121)		480,00	
10/07/2023 11:26:03	LANCE	CURITIBA COMÉRCIO DE PNEUMÁTICOS E TINTAS LTDA (PARTICIPANTE 109)		480,00	
10/07/2023 11:26:03	LANCE	GREEN HILL COMERCIO DE PNEUS LTDA (PARTICIPANTE 055)		480,00	
10/07/2023 11:29:38	LANCE	J.E PNEUS LTDA (PARTICIPANTE 117)		310,00	
10/07/2023 11:29:43	LANCE	SANJU PNEUS LTDA (PARTICIPANTE 121)		322,00	
10/07/2023 11:30:56	LANCE	IGF COMERCIO DE PNEUS LTDA (PARTICIPANTE 062)		478,00	
10/07/2023 11:32:52	LANCE	GREEN HILL COMERCIO DE PNEUS LTDA (PARTICIPANTE 055)		338,00	
10/07/2023 11:35:37	LANCE	PREMIUM PNEUS EIRELI (PARTICIPANTE 130)		346,00	
10/07/2023 11:41:04	TEMPO RANDÔMICO				
10/07/2023 11:45:04	NOTIFICAÇÃO SISTEMA				
Alguns participantes do lote ofertaram valores iguais de proposta/lance. O sorteio entre eles foi realizado.					
10/07/2023 11:45:04	NOTIFICAÇÃO SISTEMA				
Os seguintes participantes possuem direito de efetuar lance final e fechado: PARTICIPANTE 117, PARTICIPANTE 121, PARTICIPANTE 055					
10/07/2023 11:45:04	FECHADO 1				
10/07/2023 11:46:00	LANCE	J.E PNEUS LTDA (PARTICIPANTE 117)		285,00	
10/07/2023 11:49:05	LANCE	SANJU PNEUS LTDA (PARTICIPANTE 121)		270,06	
10/07/2023 11:50:04	NOTIFICAÇÃO SISTEMA				
O detentor da melhor oferta da etapa de lances é SANJU PNEUS LTDA					
10/07/2023 11:50:04	HABILITAÇÃO				

LOTE 44 - HABILITAÇÃO
Lote 44

VALORES UNITÁRIOS FINAIS





MUNICÍPIO DE CORONEL VIVIDA
CORONEL VIVIDA-PR

Item: 44 Unidade: UN Marca: INVOVIC Modelo: EL601
Descrição: PNEU RADIAL, REFERENCIA 195/60 ARO 15, NAO REMOLDADO, NAO REMANUFATURADO
Quantidade: 24 Valor Unit.: 249,00 Valor Total: 5.976,00

CLASSIFICAÇÃO

Razão Social	Num	Documento	Oferta Inicial	Oferta Final	Dif.(%)	ME
1 PREMIUM PNEUS EIRELI	078	33.054.804/0002-03	400,00	249,00		Sim
2 SANJU PNEUS LTDA	027	49.825.223/0001-87	410,00	278,10	11,69	Sim
3 GREEN HILL COMERCIO DE PNEUS	065	34.147.979/0001-47	410,00	282,00	1,40	Sim
4 J.E PNEUS LTDA	043	48.910.213/0001-87	410,00	290,00	2,84	Sim
5 IGF COMERCIO DE PNEUS LTDA	077	03.805.667/0001-50	410,00	399,00	37,59	Sim
6 CURITIBA COMÉRCIO DE PNEUMÁTICOS	115	47.270.248/0001-36	410,00	410,00	2,76	Sim
7 SETIM E TITON LTDA	088	20.862.784/0001-74	410,00	410,00	0,00	Sim

DESCLASSIFICADOS

Razão Social	Num	Documento	Oferta Inicial	Oferta Final	Dif.(%)	ME
--------------	-----	-----------	----------------	--------------	---------	----

INABILITADOS

Razão Social	Num	Documento	Oferta Inicial	Oferta Final	Dif.(%)	ME
--------------	-----	-----------	----------------	--------------	---------	----

MOVIMENTOS DO LOTE

27/06/2023 08:54:51	PUBLICADO					
28/06/2023 08:00:00	RECEPÇÃO DE PROPOSTAS					
10/07/2023 08:00:00	ANÁLISE DE PROPOSTAS					
10/07/2023 11:26:04	DISPUTA					
10/07/2023 11:26:04	LANCE	J.E PNEUS LTDA (PARTICIPANTE 043)			410,00	
10/07/2023 11:26:04	LANCE	PREMIUM PNEUS EIRELI (PARTICIPANTE 078)			400,00	
10/07/2023 11:26:04	LANCE	SETIM E TITON LTDA (PARTICIPANTE 088)			410,00	
10/07/2023 11:26:04	LANCE	SANJU PNEUS LTDA (PARTICIPANTE 027)			410,00	
10/07/2023 11:26:04	LANCE	CURITIBA COMÉRCIO DE PNEUMÁTICOS E TINTAS LTDA (PARTICIPANTE			410,00	
10/07/2023 11:26:04	LANCE	GREEN HILL COMERCIO DE PNEUS LTDA (PARTICIPANTE 065)			410,00	
10/07/2023 11:26:04	LANCE	IGF COMERCIO DE PNEUS LTDA (PARTICIPANTE 077)			410,00	
10/07/2023 11:30:26	LANCE	J.E PNEUS LTDA (PARTICIPANTE 043)			300,00	
10/07/2023 11:30:28	LANCE	SANJU PNEUS LTDA (PARTICIPANTE 027)			312,00	
10/07/2023 11:32:27	LANCE	IGF COMERCIO DE PNEUS LTDA (PARTICIPANTE 077)			399,00	
10/07/2023 11:32:58	LANCE	GREEN HILL COMERCIO DE PNEUS LTDA (PARTICIPANTE 065)			300,00	
10/07/2023 11:35:51	LANCE	PREMIUM PNEUS EIRELI (PARTICIPANTE 078)			300,00	
10/07/2023 11:41:04	TEMPO RANDÔMICO					
10/07/2023 11:44:04	NOTIFICAÇÃO SISTEMA					
Alguns participantes do lote ofertaram valores iguais de proposta/lance. O sorteio entre eles foi realizado.						
10/07/2023 11:44:04	NOTIFICAÇÃO SISTEMA					
Os seguintes participantes possuem direito de efetuar lance final e fechado: PARTICIPANTE 043, PARTICIPANTE 078, PARTICIPANTE 065, PARTICIPANTE 027						
10/07/2023 11:44:04	FECHADO 1					
10/07/2023 11:44:33	LANCE	PREMIUM PNEUS EIRELI (PARTICIPANTE 078)			249,00	
10/07/2023 11:44:46	LANCE	J.E PNEUS LTDA (PARTICIPANTE 043)			290,00	
10/07/2023 11:46:31	LANCE	GREEN HILL COMERCIO DE PNEUS LTDA (PARTICIPANTE 065)			282,00	
10/07/2023 11:48:09	LANCE	SANJU PNEUS LTDA (PARTICIPANTE 027)			278,10	

Assinadas por: ANA ROBERTA SCHMIDT JUNIOR
Para verificar a validade das assinaturas, acesse <https://coronelvivida.1doc.com.br/verificacao/61B9-B0B7-783B-1F68> e informe o código 61B9-B0B7-783B-1F68





MUNICÍPIO DE CORONEL VIVIDA
CORONEL VIVIDA-PR

10/07/2023 11:49:04 NOTIFICAÇÃO SISTEMA

O detentor da melhor oferta da etapa de lances é PREMIUM PNEUS EIRELI

10/07/2023 11:49:04 HABILITAÇÃO

LOTE 45 - HABILITAÇÃO
Lote 45

VALORES UNITÁRIOS FINAIS

Item: 45	Unidade: UN	Marca: INVOVIC	Modelo: EL601
Descrição: PNEU RADIAL, REFERENCIA 205/55 ARO 16, NAO REMOLDADO, NAO REMANUFATURADO			
Quantidade: 4	Valor Unit.: 259,00	Valor Total: 1.036,00	

CLASSIFICAÇÃO

Razão Social	Num	Documento	Oferta Inicial	Oferta Final	Dif.(%)	ME
1 PREMIUM PNEUS EIRELI	093	33.054.804/0002-03	455,00	259,00		Sim
2 SANJU PNEUS LTDA	051	49.825.223/0001-87	460,00	275,05	6,20	Sim
3 GREEN HILL COMERCIO DE PNEUS	010	34.147.979/0001-47	460,00	286,00	3,98	Sim
4 J.E PNEUS LTDA	130	48.910.213/0001-87	460,00	350,00	22,38	Sim
5 IGF COMERCIO DE PNEUS LTDA	105	03.805.667/0001-50	460,00	368,00	5,14	Sim
6 SETIM E TITON LTDA	011	20.862.784/0001-74	460,00	373,00	1,36	Sim
7 CURITIBA COMÉRCIO DE PNEUMÁTICOS	032	47.270.248/0001-36	460,00	460,00	23,32	Sim

DESCLASSIFICADOS

Razão Social	Num	Documento	Oferta Inicial	Oferta Final	Dif.(%)	ME
--------------	-----	-----------	----------------	--------------	---------	----

INABILITADOS

Razão Social	Num	Documento	Oferta Inicial	Oferta Final	Dif.(%)	ME
--------------	-----	-----------	----------------	--------------	---------	----

MOVIMENTOS DO LOTE

27/06/2023 08:54:51	PUBLICADO					
28/06/2023 08:00:00	RECEPÇÃO DE PROPOSTAS					
10/07/2023 08:00:00	ANÁLISE DE PROPOSTAS					
10/07/2023 13:30:35	DISPUTA					
10/07/2023 13:30:35	LANCE	IGF COMERCIO DE PNEUS LTDA (PARTICIPANTE 105)				460,00
10/07/2023 13:30:35	LANCE	SETIM E TITON LTDA (PARTICIPANTE 011)				460,00
10/07/2023 13:30:35	LANCE	CURITIBA COMÉRCIO DE PNEUMÁTICOS E TINTAS LTDA (PARTICIPANTE 032)				460,00
10/07/2023 13:30:35	LANCE	GREEN HILL COMERCIO DE PNEUS LTDA (PARTICIPANTE 010)				460,00
10/07/2023 13:30:35	LANCE	J.E PNEUS LTDA (PARTICIPANTE 130)				460,00
10/07/2023 13:30:35	LANCE	PREMIUM PNEUS EIRELI (PARTICIPANTE 093)				455,00
10/07/2023 13:30:35	LANCE	SANJU PNEUS LTDA (PARTICIPANTE 051)				460,00
10/07/2023 13:32:10	LANCE	J.E PNEUS LTDA (PARTICIPANTE 130)				450,00
10/07/2023 13:33:00	LANCE	PREMIUM PNEUS EIRELI (PARTICIPANTE 093)				449,00
10/07/2023 13:33:08	LANCE	J.E PNEUS LTDA (PARTICIPANTE 130)				448,00
10/07/2023 13:33:25	LANCE	IGF COMERCIO DE PNEUS LTDA (PARTICIPANTE 105)				448,50
10/07/2023 13:34:00	LANCE	PREMIUM PNEUS EIRELI (PARTICIPANTE 093)				446,00
10/07/2023 13:34:46	LANCE	GREEN HILL COMERCIO DE PNEUS LTDA (PARTICIPANTE 010)				446,00
10/07/2023 13:35:26	LANCE	J.E PNEUS LTDA (PARTICIPANTE 130)				445,00
10/07/2023 13:35:37	LANCE	PREMIUM PNEUS EIRELI (PARTICIPANTE 093)				444,00

Assinado em 10/07/2023 14:26:54 por ELAINE BORTOLOTTI e ELAINE BORTOLOTTI
Para verificar a validade das assinaturas, acesse <https://coronelvivida.1doc.com.br/verificacao/61B9-B0B7-783B-1F68> e informe o código 61B9-B0B7-783B-1F68



**MUNICIPIO DE CORONEL VIVIDA
CORONEL VIVIDA-PR**

10/07/2023 13:36:19	LANCE	J.E PNEUS LTDA (PARTICIPANTE 130)	443,00
10/07/2023 13:37:16	LANCE	PREMIUM PNEUS EIRELI (PARTICIPANTE 093)	440,00
10/07/2023 13:37:19	LANCE	SANJU PNEUS LTDA (PARTICIPANTE 051)	457,60
10/07/2023 13:37:25	LANCE	J.E PNEUS LTDA (PARTICIPANTE 130)	439,00
10/07/2023 13:37:30	LANCE	SANJU PNEUS LTDA (PARTICIPANTE 051)	456,56
10/07/2023 13:37:45	LANCE	GREEN HILL COMERCIO DE PNEUS LTDA (PARTICIPANTE 010)	439,10
10/07/2023 13:37:55	LANCE	SETIM E TITON LTDA (PARTICIPANTE 011)	430,00
10/07/2023 13:37:58	LANCE	SANJU PNEUS LTDA (PARTICIPANTE 051)	447,20
10/07/2023 13:38:11	LANCE	J.E PNEUS LTDA (PARTICIPANTE 130)	429,00
10/07/2023 13:38:16	LANCE	SANJU PNEUS LTDA (PARTICIPANTE 051)	446,16
10/07/2023 13:38:39	LANCE	SETIM E TITON LTDA (PARTICIPANTE 011)	428,00
10/07/2023 13:38:44	LANCE	SANJU PNEUS LTDA (PARTICIPANTE 051)	445,12
10/07/2023 13:38:56	LANCE	J.E PNEUS LTDA (PARTICIPANTE 130)	427,00
10/07/2023 13:38:58	LANCE	PREMIUM PNEUS EIRELI (PARTICIPANTE 093)	425,00
10/07/2023 13:39:01	LANCE	SANJU PNEUS LTDA (PARTICIPANTE 051)	442,00
10/07/2023 13:39:02	LANCE	J.E PNEUS LTDA (PARTICIPANTE 130)	420,00
10/07/2023 13:39:07	LANCE	SANJU PNEUS LTDA (PARTICIPANTE 051)	436,80
10/07/2023 13:39:38	LANCE	PREMIUM PNEUS EIRELI (PARTICIPANTE 093)	419,00
10/07/2023 13:39:42	LANCE	SANJU PNEUS LTDA (PARTICIPANTE 051)	435,76
10/07/2023 13:39:47	LANCE	J.E PNEUS LTDA (PARTICIPANTE 130)	418,00
10/07/2023 13:39:54	LANCE	SANJU PNEUS LTDA (PARTICIPANTE 051)	434,72
10/07/2023 13:40:02	LANCE	PREMIUM PNEUS EIRELI (PARTICIPANTE 093)	417,00
10/07/2023 13:40:05	LANCE	SANJU PNEUS LTDA (PARTICIPANTE 051)	433,68
10/07/2023 13:40:17	LANCE	SETIM E TITON LTDA (PARTICIPANTE 011)	415,00
10/07/2023 13:40:22	LANCE	SANJU PNEUS LTDA (PARTICIPANTE 051)	431,60
10/07/2023 13:40:23	LANCE	J.E PNEUS LTDA (PARTICIPANTE 130)	414,00
10/07/2023 13:40:28	LANCE	SANJU PNEUS LTDA (PARTICIPANTE 051)	430,00
10/07/2023 13:40:32	LANCE	PREMIUM PNEUS EIRELI (PARTICIPANTE 093)	413,00
10/07/2023 13:40:33	LANCE	SANJU PNEUS LTDA (PARTICIPANTE 051)	429,60
10/07/2023 13:40:48	LANCE	J.E PNEUS LTDA (PARTICIPANTE 130)	410,00
10/07/2023 13:40:50	LANCE	SANJU PNEUS LTDA (PARTICIPANTE 051)	426,00
10/07/2023 13:40:56	LANCE	PREMIUM PNEUS EIRELI (PARTICIPANTE 093)	409,00
10/07/2023 13:41:02	LANCE	SANJU PNEUS LTDA (PARTICIPANTE 051)	425,86
10/07/2023 13:41:09	LANCE	SETIM E TITON LTDA (PARTICIPANTE 011)	405,00
10/07/2023 13:41:13	LANCE	SANJU PNEUS LTDA (PARTICIPANTE 051)	421,20
10/07/2023 13:41:27	LANCE	J.E PNEUS LTDA (PARTICIPANTE 130)	404,00
10/07/2023 13:41:31	LANCE	SANJU PNEUS LTDA (PARTICIPANTE 051)	420,00
10/07/2023 13:41:31	LANCE	PREMIUM PNEUS EIRELI (PARTICIPANTE 093)	400,00
10/07/2023 13:41:36	LANCE	SANJU PNEUS LTDA (PARTICIPANTE 051)	416,80
10/07/2023 13:41:48	LANCE	SETIM E TITON LTDA (PARTICIPANTE 011)	399,00
10/07/2023 13:41:52	LANCE	GREEN HILL COMERCIO DE PNEUS LTDA (PARTICIPANTE 010)	400,00
10/07/2023 13:41:53	LANCE	SANJU PNEUS LTDA (PARTICIPANTE 051)	414,96
10/07/2023 13:41:54	LANCE	J.E PNEUS LTDA (PARTICIPANTE 130)	398,00
10/07/2023 13:41:59	LANCE	SANJU PNEUS LTDA (PARTICIPANTE 051)	413,92

Assinado por: [Assinatura] em 10/07/2023 14:26:54. Para verificar a validade das assinaturas, acesse <https://coronelvivida.1doc.com.br/verificacao/61B9-B0B7-783B-1F68> e informe o código 61B9-B0B7-783B-1F68





MUNICIPIO DE CORONEL VIVIDA
CORONEL VIVIDA-PR

10/07/2023 13:42:03	LANCE	PREMIUM PNEUS EIRELI (PARTICIPANTE 093)	397,00
10/07/2023 13:42:05	LANCE	SANJU PNEUS LTDA (PARTICIPANTE 051)	412,88
10/07/2023 13:42:19	LANCE	SETIM E TITON LTDA (PARTICIPANTE 011)	396,00
10/07/2023 13:42:22	LANCE	SANJU PNEUS LTDA (PARTICIPANTE 051)	411,84
10/07/2023 13:42:28	LANCE	PREMIUM PNEUS EIRELI (PARTICIPANTE 093)	395,00
10/07/2023 13:42:33	LANCE	SANJU PNEUS LTDA (PARTICIPANTE 051)	410,80
10/07/2023 13:42:52	LANCE	J.E PNEUS LTDA (PARTICIPANTE 130)	390,00
10/07/2023 13:42:56	LANCE	SANJU PNEUS LTDA (PARTICIPANTE 051)	405,60
10/07/2023 13:43:03	LANCE	PREMIUM PNEUS EIRELI (PARTICIPANTE 093)	389,00
10/07/2023 13:43:07	LANCE	SANJU PNEUS LTDA (PARTICIPANTE 051)	404,56
10/07/2023 13:43:43	LANCE	J.E PNEUS LTDA (PARTICIPANTE 130)	388,00
10/07/2023 13:43:47	LANCE	SANJU PNEUS LTDA (PARTICIPANTE 051)	403,52
10/07/2023 13:43:53	LANCE	SETIM E TITON LTDA (PARTICIPANTE 011)	387,00
10/07/2023 13:43:58	LANCE	GREEN HILL COMERCIO DE PNEUS LTDA (PARTICIPANTE 010)	388,10
10/07/2023 13:43:59	LANCE	SANJU PNEUS LTDA (PARTICIPANTE 051)	402,48
10/07/2023 13:44:06	LANCE	PREMIUM PNEUS EIRELI (PARTICIPANTE 093)	386,00
10/07/2023 13:44:13	LANCE	J.E PNEUS LTDA (PARTICIPANTE 130)	385,00
10/07/2023 13:44:16	LANCE	SANJU PNEUS LTDA (PARTICIPANTE 051)	400,40
10/07/2023 13:44:48	LANCE	GREEN HILL COMERCIO DE PNEUS LTDA (PARTICIPANTE 010)	385,10
10/07/2023 13:45:02	LANCE	PREMIUM PNEUS EIRELI (PARTICIPANTE 093)	384,00
10/07/2023 13:45:07	LANCE	SANJU PNEUS LTDA (PARTICIPANTE 051)	399,36
10/07/2023 13:45:12	LANCE	J.E PNEUS LTDA (PARTICIPANTE 130)	383,00
10/07/2023 13:45:19	LANCE	SANJU PNEUS LTDA (PARTICIPANTE 051)	398,32
10/07/2023 13:45:24	LANCE	SETIM E TITON LTDA (PARTICIPANTE 011)	380,00
10/07/2023 13:45:30	LANCE	SANJU PNEUS LTDA (PARTICIPANTE 051)	395,20
10/07/2023 13:45:35	TEMPO RANDÔMICO		
10/07/2023 13:45:43	LANCE	J.E PNEUS LTDA (PARTICIPANTE 130)	375,00
10/07/2023 13:45:48	LANCE	PREMIUM PNEUS EIRELI (PARTICIPANTE 093)	379,00
10/07/2023 13:45:53	LANCE	PREMIUM PNEUS EIRELI (PARTICIPANTE 093)	374,00
10/07/2023 13:45:55	LANCE	SETIM E TITON LTDA (PARTICIPANTE 011)	373,00
10/07/2023 13:45:59	LANCE	SANJU PNEUS LTDA (PARTICIPANTE 051)	387,92
10/07/2023 13:46:00	LANCE	GREEN HILL COMERCIO DE PNEUS LTDA (PARTICIPANTE 010)	373,10
10/07/2023 13:46:23	LANCE	IGF COMERCIO DE PNEUS LTDA (PARTICIPANTE 105)	372,20
10/07/2023 13:46:27	LANCE	SANJU PNEUS LTDA (PARTICIPANTE 051)	387,88
10/07/2023 13:46:29	LANCE	PREMIUM PNEUS EIRELI (PARTICIPANTE 093)	370,00
10/07/2023 13:46:33	LANCE	SANJU PNEUS LTDA (PARTICIPANTE 051)	384,80
10/07/2023 13:47:02	LANCE	J.E PNEUS LTDA (PARTICIPANTE 130)	369,00
10/07/2023 13:47:09	LANCE	SANJU PNEUS LTDA (PARTICIPANTE 051)	383,76
10/07/2023 13:47:39	LANCE	IGF COMERCIO DE PNEUS LTDA (PARTICIPANTE 105)	368,80
10/07/2023 13:47:42	LANCE	SANJU PNEUS LTDA (PARTICIPANTE 051)	382,20
10/07/2023 13:48:35	NOTIFICAÇÃO SISTEMA		
Os seguintes participantes possuem direito de efetuar lance final e fechado: PARTICIPANTE 105, PARTICIPANTE 130, PARTICIPANTE 093, PARTICIPANTE 011, PARTICIPANTE 010, PARTICIPANTE 051			
10/07/2023 13:48:35	FECHADO 1		





MUNICIPIO DE CORONEL VIVIDA
CORONEL VIVIDA-PR

10/07/2023 13:49:14	LANCE	PREMIUM PNEUS EIRELI (PARTICIPANTE 093)	259,00
10/07/2023 13:49:30	LANCE	GREEN HILL COMERCIO DE PNEUS LTDA (PARTICIPANTE 010)	286,00
10/07/2023 13:49:33	LANCE	J.E PNEUS LTDA (PARTICIPANTE 130)	350,00
10/07/2023 13:52:40	LANCE	SANJU PNEUS LTDA (PARTICIPANTE 051)	275,05
10/07/2023 13:53:35	NOTIFICAÇÃO	SISTEMA	
O detentor da melhor oferta da etapa de lances é PREMIUM PNEUS EIRELI			
10/07/2023 13:53:35	HABILITAÇÃO		

LOTE 46 - HABILITAÇÃO
Lote 46

VALORES UNITÁRIOS FINAIS

Item: 46	Unidade: UN	Marca: INVOVIC	Modelo: EL916
Descrição: PNEU RADIAL, REFERENCIA 205/75 ARO 16, NAO REMOLDADO, NAO REMANUFATURADO			
Quantidade: 80	Valor Unit.: 389,00	Valor Total: 31.120,00	

CLASSIFICAÇÃO

Razão Social	Num	Documento	Oferta Inicial	Oferta Final	Dif.(%)	ME
1 PREMIUM PNEUS EIRELI	099	33.054.804/0002-03	820,00	389,00		Sim
2 GREEN HILL COMERCIO DE PNEUS	105	34.147.979/0001-47	825,00	390,00	0,26	Sim
3 SANJU PNEUS LTDA	029	49.825.223/0001-87	825,00	425,12	9,01	Sim
4 J.E PNEUS LTDA	088	48.910.213/0001-87	825,00	489,00	15,03	Sim
5 IGF COMERCIO DE PNEUS LTDA	104	03.805.667/0001-50	825,00	667,00	36,40	Sim
6 SETIM E TITON LTDA	087	20.862.784/0001-74	825,00	729,00	9,30	Sim
7 CURITIBA COMÉRCIO DE PNEUMÁTICOS	103	47.270.248/0001-36	825,00	825,00	13,17	Sim

DESCLASSIFICADOS

Razão Social	Num	Documento	Oferta Inicial	Oferta Final	Dif.(%)	ME
--------------	-----	-----------	----------------	--------------	---------	----

INABILITADOS

Razão Social	Num	Documento	Oferta Inicial	Oferta Final	Dif.(%)	ME
--------------	-----	-----------	----------------	--------------	---------	----

MOVIMENTOS DO LOTE

27/06/2023 08:54:51	PUBLICADO					
28/06/2023 08:00:00	RECEPÇÃO DE PROPOSTAS					
10/07/2023 08:00:00	ANÁLISE DE PROPOSTAS					
10/07/2023 13:30:35	DISPUTA					
10/07/2023 13:30:35	LANCE	CURITIBA COMÉRCIO DE PNEUMÁTICOS E TINTAS LTDA (PARTICIPANTE		825,00		
10/07/2023 13:30:35	LANCE	GREEN HILL COMERCIO DE PNEUS LTDA (PARTICIPANTE 105)		825,00		
10/07/2023 13:30:35	LANCE	SETIM E TITON LTDA (PARTICIPANTE 087)		825,00		
10/07/2023 13:30:35	LANCE	IGF COMERCIO DE PNEUS LTDA (PARTICIPANTE 104)		825,00		
10/07/2023 13:30:35	LANCE	J.E PNEUS LTDA (PARTICIPANTE 088)		825,00		
10/07/2023 13:30:35	LANCE	PREMIUM PNEUS EIRELI (PARTICIPANTE 099)		820,00		
10/07/2023 13:30:35	LANCE	SANJU PNEUS LTDA (PARTICIPANTE 029)		825,00		
10/07/2023 13:32:15	LANCE	J.E PNEUS LTDA (PARTICIPANTE 088)		815,00		
10/07/2023 13:33:16	LANCE	PREMIUM PNEUS EIRELI (PARTICIPANTE 099)		800,00		
10/07/2023 13:33:28	LANCE	J.E PNEUS LTDA (PARTICIPANTE 088)		795,00		
10/07/2023 13:33:42	LANCE	PREMIUM PNEUS EIRELI (PARTICIPANTE 099)		780,00		





**MUNICIPIO DE CORONEL VIVIDA
CORONEL VIVIDA-PR**

10/07/2023 13:33:47	LANCE	SANJU PNEUS LTDA (PARTICIPANTE 029)	811,20
10/07/2023 13:34:51	LANCE	GREEN HILL COMERCIO DE PNEUS LTDA (PARTICIPANTE 105)	780,10
10/07/2023 13:35:30	LANCE	J.E PNEUS LTDA (PARTICIPANTE 088)	775,00
10/07/2023 13:35:35	LANCE	SANJU PNEUS LTDA (PARTICIPANTE 029)	806,00
10/07/2023 13:35:46	LANCE	PREMIUM PNEUS EIRELI (PARTICIPANTE 099)	774,00
10/07/2023 13:35:53	LANCE	SANJU PNEUS LTDA (PARTICIPANTE 029)	804,96
10/07/2023 13:36:24	LANCE	J.E PNEUS LTDA (PARTICIPANTE 088)	773,00
10/07/2023 13:36:27	LANCE	SANJU PNEUS LTDA (PARTICIPANTE 029)	803,92
10/07/2023 13:37:23	LANCE	PREMIUM PNEUS EIRELI (PARTICIPANTE 099)	770,00
10/07/2023 13:37:24	LANCE	SANJU PNEUS LTDA (PARTICIPANTE 029)	800,80
10/07/2023 13:37:28	LANCE	J.E PNEUS LTDA (PARTICIPANTE 088)	769,00
10/07/2023 13:37:30	LANCE	SANJU PNEUS LTDA (PARTICIPANTE 029)	799,76
10/07/2023 13:37:48	LANCE	GREEN HILL COMERCIO DE PNEUS LTDA (PARTICIPANTE 105)	769,10
10/07/2023 13:38:09	LANCE	SETIM E TITON LTDA (PARTICIPANTE 087)	765,00
10/07/2023 13:38:16	LANCE	SANJU PNEUS LTDA (PARTICIPANTE 029)	795,60
10/07/2023 13:38:30	LANCE	J.E PNEUS LTDA (PARTICIPANTE 088)	764,00
10/07/2023 13:38:33	LANCE	SANJU PNEUS LTDA (PARTICIPANTE 029)	794,56
10/07/2023 13:39:04	LANCE	PREMIUM PNEUS EIRELI (PARTICIPANTE 099)	760,00
10/07/2023 13:39:08	LANCE	SANJU PNEUS LTDA (PARTICIPANTE 029)	790,40
10/07/2023 13:39:25	LANCE	J.E PNEUS LTDA (PARTICIPANTE 088)	759,00
10/07/2023 13:39:26	LANCE	SANJU PNEUS LTDA (PARTICIPANTE 029)	789,36
10/07/2023 13:39:53	LANCE	PREMIUM PNEUS EIRELI (PARTICIPANTE 099)	755,00
10/07/2023 13:39:59	LANCE	SANJU PNEUS LTDA (PARTICIPANTE 029)	785,20
10/07/2023 13:40:26	LANCE	J.E PNEUS LTDA (PARTICIPANTE 088)	754,00
10/07/2023 13:40:28	LANCE	SANJU PNEUS LTDA (PARTICIPANTE 029)	784,16
10/07/2023 13:40:40	LANCE	PREMIUM PNEUS EIRELI (PARTICIPANTE 099)	753,00
10/07/2023 13:40:45	LANCE	SANJU PNEUS LTDA (PARTICIPANTE 029)	783,16
10/07/2023 13:40:51	LANCE	J.E PNEUS LTDA (PARTICIPANTE 088)	750,00
10/07/2023 13:41:01	LANCE	PREMIUM PNEUS EIRELI (PARTICIPANTE 099)	749,00
10/07/2023 13:41:02	LANCE	SANJU PNEUS LTDA (PARTICIPANTE 029)	778,16
10/07/2023 13:41:21	LANCE	SETIM E TITON LTDA (PARTICIPANTE 087)	748,00
10/07/2023 13:41:24	LANCE	SANJU PNEUS LTDA (PARTICIPANTE 029)	777,16
10/07/2023 13:41:31	LANCE	J.E PNEUS LTDA (PARTICIPANTE 088)	747,00
10/07/2023 13:41:36	LANCE	SANJU PNEUS LTDA (PARTICIPANTE 029)	776,16
10/07/2023 13:41:40	LANCE	PREMIUM PNEUS EIRELI (PARTICIPANTE 099)	746,00
10/07/2023 13:41:42	LANCE	SANJU PNEUS LTDA (PARTICIPANTE 029)	775,16
10/07/2023 13:41:56	LANCE	J.E PNEUS LTDA (PARTICIPANTE 088)	745,00
10/07/2023 13:41:57	LANCE	GREEN HILL COMERCIO DE PNEUS LTDA (PARTICIPANTE 105)	746,10
10/07/2023 13:41:59	LANCE	SANJU PNEUS LTDA (PARTICIPANTE 029)	774,16
10/07/2023 13:42:09	LANCE	SETIM E TITON LTDA (PARTICIPANTE 087)	744,00
10/07/2023 13:42:10	LANCE	SANJU PNEUS LTDA (PARTICIPANTE 029)	773,16
10/07/2023 13:42:33	LANCE	PREMIUM PNEUS EIRELI (PARTICIPANTE 099)	743,00
10/07/2023 13:42:39	LANCE	SANJU PNEUS LTDA (PARTICIPANTE 029)	772,16
10/07/2023 13:43:01	LANCE	J.E PNEUS LTDA (PARTICIPANTE 088)	740,00





**MUNICIPIO DE CORONEL VIVIDA
CORONEL VIVIDA-PR**

10/07/2023 13:43:07	LANCE	SANJU PNEUS LTDA (PARTICIPANTE 029)	769,60
10/07/2023 13:43:12	LANCE	PREMIUM PNEUS EIRELI (PARTICIPANTE 099)	739,00
10/07/2023 13:43:19	LANCE	SANJU PNEUS LTDA (PARTICIPANTE 029)	768,56
10/07/2023 13:43:47	LANCE	J.E PNEUS LTDA (PARTICIPANTE 088)	738,00
10/07/2023 13:43:53	LANCE	SANJU PNEUS LTDA (PARTICIPANTE 029)	767,52
10/07/2023 13:44:01	LANCE	GREEN HILL COMERCIO DE PNEUS LTDA (PARTICIPANTE 105)	738,10
10/07/2023 13:44:04	LANCE	SETIM E TITON LTDA (PARTICIPANTE 087)	735,00
10/07/2023 13:44:13	LANCE	PREMIUM PNEUS EIRELI (PARTICIPANTE 099)	734,00
10/07/2023 13:44:16	LANCE	SANJU PNEUS LTDA (PARTICIPANTE 029)	763,36
10/07/2023 13:44:18	LANCE	J.E PNEUS LTDA (PARTICIPANTE 088)	733,00
10/07/2023 13:44:21	LANCE	SANJU PNEUS LTDA (PARTICIPANTE 029)	762,32
10/07/2023 13:44:44	LANCE	GREEN HILL COMERCIO DE PNEUS LTDA (PARTICIPANTE 105)	733,10
10/07/2023 13:45:08	LANCE	PREMIUM PNEUS EIRELI (PARTICIPANTE 099)	732,00
10/07/2023 13:45:13	LANCE	SANJU PNEUS LTDA (PARTICIPANTE 029)	761,28
10/07/2023 13:45:18	LANCE	J.E PNEUS LTDA (PARTICIPANTE 088)	730,00
10/07/2023 13:45:24	LANCE	SANJU PNEUS LTDA (PARTICIPANTE 029)	759,20
10/07/2023 13:45:35	TEMPO RANDÔMICO		
10/07/2023 13:45:36	LANCE	PREMIUM PNEUS EIRELI (PARTICIPANTE 099)	725,00
10/07/2023 13:45:37	LANCE	SETIM E TITON LTDA (PARTICIPANTE 087)	729,00
10/07/2023 13:45:47	LANCE	J.E PNEUS LTDA (PARTICIPANTE 088)	720,00
10/07/2023 13:45:53	LANCE	SANJU PNEUS LTDA (PARTICIPANTE 029)	748,80
10/07/2023 13:45:59	LANCE	PREMIUM PNEUS EIRELI (PARTICIPANTE 099)	715,00
10/07/2023 13:46:04	LANCE	SANJU PNEUS LTDA (PARTICIPANTE 029)	743,60
10/07/2023 13:46:06	LANCE	GREEN HILL COMERCIO DE PNEUS LTDA (PARTICIPANTE 105)	715,00
10/07/2023 13:46:32	LANCE	IGF COMERCIO DE PNEUS LTDA (PARTICIPANTE 104)	714,00
10/07/2023 13:46:33	LANCE	SANJU PNEUS LTDA (PARTICIPANTE 029)	742,56
10/07/2023 13:46:35	NOTIFICAÇÃO SISTEMA		
Os seguintes participantes possuem direito de efetuar lance final e fechado: PARTICIPANTE 104, PARTICIPANTE 099, PARTICIPANTE 105, PARTICIPANTE 088, PARTICIPANTE 087, PARTICIPANTE 029			
10/07/2023 13:46:35	FECHADO 1		
10/07/2023 13:47:06	LANCE	GREEN HILL COMERCIO DE PNEUS LTDA (PARTICIPANTE 105)	390,00
10/07/2023 13:47:17	LANCE	J.E PNEUS LTDA (PARTICIPANTE 088)	489,00
10/07/2023 13:48:09	LANCE	IGF COMERCIO DE PNEUS LTDA (PARTICIPANTE 104)	667,00
10/07/2023 13:48:18	LANCE	PREMIUM PNEUS EIRELI (PARTICIPANTE 099)	389,00
10/07/2023 13:50:40	LANCE	SANJU PNEUS LTDA (PARTICIPANTE 029)	425,00
10/07/2023 13:51:36	NOTIFICAÇÃO SISTEMA		
O detentor da melhor oferta da etapa de lances é PREMIUM PNEUS EIRELI			
10/07/2023 13:51:36	HABILITAÇÃO		

**LOTE 47 - HABILITAÇÃO
Lote 47**

VALORES UNITÁRIOS FINAIS

Item: 47	Unidade: UN	Marca: GOODYEAR	Modelo: KELLY EDGE SUV
Descrição: PNEU RADIAL, REFERENCIA 215/80 ARO 16, NAO REMOLDADO, NAO REMANUFATURADO			
Quantidade: 10	Valor Unit.: 574,22		Valor Total: 5.742,20





MUNICÍPIO DE CORONEL VIVIDA
CORONEL VIVIDA-PR

CLASSIFICAÇÃO

Razão Social	Num	Documento	Oferta Inicial	Oferta Final	Dif.(%)	ME
1 IGF COMERCIO DE PNEUS LTDA	051	03.805.667/0001-50	822,50	574,22		Sim
2 SETIM E TITON LTDA	109	20.862.784/0001-74	822,50	700,00	21,90	Sim
3 GREEN HILL COMERCIO DE PNEUS	131	34.147.979/0001-47	822,50	761,00	8,71	Sim
4 CURITIBA COMÉRCIO DE PNEUMÁTICOS	029	47.270.248/0001-36	919,60	919,60	20,84	Sim

DECLASSIFICADOS

Razão Social	Num	Documento	Oferta Inicial	Oferta Final	Dif.(%)	ME
J.E PNEUS LTDA	090	48.910.213/0001-87	822,50	822,50		Sim

INABILITADOS

Razão Social	Num	Documento	Oferta Inicial	Oferta Final	Dif.(%)	ME
--------------	-----	-----------	----------------	--------------	---------	----

MOVIMENTOS DO LOTE

27/06/2023 08:54:51	PUBLICADO					
28/06/2023 08:00:00	RECEPÇÃO DE PROPOSTAS					
10/07/2023 08:00:00	ANÁLISE DE PROPOSTAS					
10/07/2023 08:40:57	DECLASSIFICAÇÃO DE PARTICIPANTE PREGOEIRO					
J.E PNEUS LTDA desclassificado. Motivo: Fica desclassificada, a empresa apresentou na marca e modelo, a descrição "não cotou"						
10/07/2023 13:30:36	DISPUTA					
10/07/2023 13:30:36	LANCE	IGF COMERCIO DE PNEUS LTDA (PARTICIPANTE 051)			822,50	
10/07/2023 13:30:36	LANCE	J.E PNEUS LTDA (PARTICIPANTE 090)			822,50	
10/07/2023 13:30:36	LANCE	SETIM E TITON LTDA (PARTICIPANTE 109)			822,50	
10/07/2023 13:30:36	LANCE	CURITIBA COMÉRCIO DE PNEUMÁTICOS E TINTAS LTDA (PARTICIPANTE			919,60	
10/07/2023 13:30:36	LANCE	GREEN HILL COMERCIO DE PNEUS LTDA (PARTICIPANTE 131)			822,50	
10/07/2023 13:33:36	LANCE	IGF COMERCIO DE PNEUS LTDA (PARTICIPANTE 051)			821,90	
10/07/2023 13:34:54	LANCE	GREEN HILL COMERCIO DE PNEUS LTDA (PARTICIPANTE 131)			821,90	
10/07/2023 13:38:24	LANCE	SETIM E TITON LTDA (PARTICIPANTE 109)			820,90	
10/07/2023 13:40:14	LANCE	IGF COMERCIO DE PNEUS LTDA (PARTICIPANTE 051)			820,90	
10/07/2023 13:45:36	TEMPO RANDÔMICO					
10/07/2023 13:47:32	LANCE	IGF COMERCIO DE PNEUS LTDA (PARTICIPANTE 051)			815,90	
10/07/2023 13:47:36	NOTIFICAÇÃO SISTEMA					
Os seguintes participantes possuem direito de efetuar lance final e fechado: PARTICIPANTE 051, PARTICIPANTE 109, PARTICIPANTE 131						
10/07/2023 13:47:36	FECHADO 1					
10/07/2023 13:47:52	LANCE	GREEN HILL COMERCIO DE PNEUS LTDA (PARTICIPANTE 131)			761,00	
10/07/2023 13:48:40	LANCE	IGF COMERCIO DE PNEUS LTDA (PARTICIPANTE 051)			574,22	
10/07/2023 13:49:09	LANCE	SETIM E TITON LTDA (PARTICIPANTE 109)			700,00	
10/07/2023 13:52:36	NOTIFICAÇÃO SISTEMA					
O detentor da melhor oferta da etapa de lances é IGF COMERCIO DE PNEUS LTDA						
10/07/2023 13:52:36	HABILITAÇÃO					

LOTE 48 - HABILITAÇÃO
Lote 48

VALORES UNITÁRIOS FINAIS





MUNICÍPIO DE CORONEL VÍVIDA
CORONEL VÍVIDA-PR

Item: 48 Unidade: UN Marca: WESTLAKE Modelo: H188
Descrição: PNEU RADIAL, REFERENCIA 215/75, ARO 16, NÃO REMOLDADO, NÃO REMANUFATURADO
Quantidade: 8 Valor Unit.: 438,00 Valor Total: 3.504,00

CLASSIFICAÇÃO

Razão Social	Num	Documento	Oferta Inicial	Oferta Final	Dif.(%)	ME
1 PREMIUM PNEUS EIRELI	068	33.054.804/0002-03	820,00	438,00		Sim
2 IGF COMERCIO DE PNEUS LTDA	015	03.805.667/0001-50	825,00	460,58	5,16	Sim
3 SANJU PNEUS LTDA	024	49.825.223/0001-87	825,00	463,53	0,64	Sim
4 J.E PNEUS LTDA	144	48.910.213/0001-87	825,00	525,00	13,26	Sim
5 GREEN HILL COMERCIO DE PNEUS	095	34.147.979/0001-47	825,00	570,00	8,57	Sim
6 CURITIBA COMÉRCIO DE PNEUMÁTICOS	130	47.270.248/0001-36	825,00	825,00	44,74	Sim

DECLASSIFICADOS

Razão Social	Num	Documento	Oferta Inicial	Oferta Final	Dif.(%)	ME
--------------	-----	-----------	----------------	--------------	---------	----

INABILITADOS

Razão Social	Num	Documento	Oferta Inicial	Oferta Final	Dif.(%)	ME
--------------	-----	-----------	----------------	--------------	---------	----

MOVIMENTOS DO LOTE

27/06/2023 08:54:51	PUBLICADO					
28/06/2023 08:00:00	RECEPÇÃO DE PROPOSTAS					
10/07/2023 08:00:00	ANÁLISE DE PROPOSTAS					
10/07/2023 13:30:36	DISPUTA					
10/07/2023 13:30:36	LANCE	IGF COMERCIO DE PNEUS LTDA (PARTICIPANTE 015)			825,00	
10/07/2023 13:30:36	LANCE	CURITIBA COMÉRCIO DE PNEUMÁTICOS E TINTAS LTDA (PARTICIPANTE			825,00	
10/07/2023 13:30:36	LANCE	GREEN HILL COMERCIO DE PNEUS LTDA (PARTICIPANTE 095)			825,00	
10/07/2023 13:30:36	LANCE	J.E PNEUS LTDA (PARTICIPANTE 144)			825,00	
10/07/2023 13:30:36	LANCE	PREMIUM PNEUS EIRELI (PARTICIPANTE 068)			820,00	
10/07/2023 13:30:36	LANCE	SANJU PNEUS LTDA (PARTICIPANTE 024)			825,00	
10/07/2023 13:32:22	LANCE	J.E PNEUS LTDA (PARTICIPANTE 144)			815,00	
10/07/2023 13:33:51	LANCE	IGF COMERCIO DE PNEUS LTDA (PARTICIPANTE 015)			816,00	
10/07/2023 13:34:18	LANCE	PREMIUM PNEUS EIRELI (PARTICIPANTE 068)			800,00	
10/07/2023 13:34:58	LANCE	GREEN HILL COMERCIO DE PNEUS LTDA (PARTICIPANTE 095)			800,00	
10/07/2023 13:35:36	LANCE	J.E PNEUS LTDA (PARTICIPANTE 144)			795,00	
10/07/2023 13:35:52	LANCE	PREMIUM PNEUS EIRELI (PARTICIPANTE 068)			790,00	
10/07/2023 13:35:58	LANCE	SANJU PNEUS LTDA (PARTICIPANTE 024)			821,00	
10/07/2023 13:36:29	LANCE	J.E PNEUS LTDA (PARTICIPANTE 144)			785,00	
10/07/2023 13:36:33	LANCE	SANJU PNEUS LTDA (PARTICIPANTE 024)			816,00	
10/07/2023 13:37:30	LANCE	PREMIUM PNEUS EIRELI (PARTICIPANTE 068)			780,00	
10/07/2023 13:37:35	LANCE	SANJU PNEUS LTDA (PARTICIPANTE 024)			811,00	
10/07/2023 13:37:51	LANCE	J.E PNEUS LTDA (PARTICIPANTE 144)			779,00	
10/07/2023 13:37:53	LANCE	SANJU PNEUS LTDA (PARTICIPANTE 024)			810,16	
10/07/2023 13:37:54	LANCE	GREEN HILL COMERCIO DE PNEUS LTDA (PARTICIPANTE 095)			779,00	
10/07/2023 13:39:11	LANCE	PREMIUM PNEUS EIRELI (PARTICIPANTE 068)			770,00	
10/07/2023 13:39:13	LANCE	SANJU PNEUS LTDA (PARTICIPANTE 024)			800,00	
10/07/2023 13:39:52	LANCE	J.E PNEUS LTDA (PARTICIPANTE 144)			769,00	





**MUNICIPIO DE CORONEL VIVIDA
CORONEL VIVIDA-PR**

10/07/2023 13:39:54	LANCE	SANJU PNEUS LTDA (PARTICIPANTE 024)	799,76
10/07/2023 13:40:11	LANCE	PREMIUM PNEUS EIRELI (PARTICIPANTE 068)	768,00
10/07/2023 13:40:16	LANCE	SANJU PNEUS LTDA (PARTICIPANTE 024)	798,72
10/07/2023 13:40:32	LANCE	J.E PNEUS LTDA (PARTICIPANTE 144)	767,00
10/07/2023 13:40:33	LANCE	SANJU PNEUS LTDA (PARTICIPANTE 024)	797,68
10/07/2023 13:40:50	LANCE	PREMIUM PNEUS EIRELI (PARTICIPANTE 068)	766,00
10/07/2023 13:40:55	LANCE	J.E PNEUS LTDA (PARTICIPANTE 144)	765,00
10/07/2023 13:40:56	LANCE	SANJU PNEUS LTDA (PARTICIPANTE 024)	796,64
10/07/2023 13:41:02	LANCE	SANJU PNEUS LTDA (PARTICIPANTE 024)	795,60
10/07/2023 13:41:05	LANCE	PREMIUM PNEUS EIRELI (PARTICIPANTE 068)	764,00
10/07/2023 13:41:07	LANCE	SANJU PNEUS LTDA (PARTICIPANTE 024)	794,56
10/07/2023 13:41:37	LANCE	J.E PNEUS LTDA (PARTICIPANTE 144)	763,00
10/07/2023 13:41:42	LANCE	SANJU PNEUS LTDA (PARTICIPANTE 024)	793,52
10/07/2023 13:41:45	LANCE	PREMIUM PNEUS EIRELI (PARTICIPANTE 068)	760,00
10/07/2023 13:41:47	LANCE	SANJU PNEUS LTDA (PARTICIPANTE 024)	790,40
10/07/2023 13:42:03	LANCE	J.E PNEUS LTDA (PARTICIPANTE 144)	750,00
10/07/2023 13:42:05	LANCE	GREEN HILL COMERCIO DE PNEUS LTDA (PARTICIPANTE 095)	760,10
10/07/2023 13:42:19	LANCE	PREMIUM PNEUS EIRELI (PARTICIPANTE 068)	749,00
10/07/2023 13:42:22	LANCE	SANJU PNEUS LTDA (PARTICIPANTE 024)	778,96
10/07/2023 13:43:55	LANCE	J.E PNEUS LTDA (PARTICIPANTE 144)	748,00
10/07/2023 13:43:59	LANCE	SANJU PNEUS LTDA (PARTICIPANTE 024)	777,92
10/07/2023 13:44:09	LANCE	GREEN HILL COMERCIO DE PNEUS LTDA (PARTICIPANTE 095)	748,10
10/07/2023 13:44:21	LANCE	PREMIUM PNEUS EIRELI (PARTICIPANTE 068)	746,00
10/07/2023 13:44:27	LANCE	SANJU PNEUS LTDA (PARTICIPANTE 024)	775,84
10/07/2023 13:44:49	LANCE	J.E PNEUS LTDA (PARTICIPANTE 144)	745,00
10/07/2023 13:44:50	LANCE	SANJU PNEUS LTDA (PARTICIPANTE 024)	774,80
10/07/2023 13:44:55	LANCE	GREEN HILL COMERCIO DE PNEUS LTDA (PARTICIPANTE 095)	745,10
10/07/2023 13:45:14	LANCE	PREMIUM PNEUS EIRELI (PARTICIPANTE 068)	744,00
10/07/2023 13:45:19	LANCE	SANJU PNEUS LTDA (PARTICIPANTE 024)	773,76
10/07/2023 13:45:31	LANCE	J.E PNEUS LTDA (PARTICIPANTE 144)	743,00
10/07/2023 13:45:36	LANCE	SANJU PNEUS LTDA (PARTICIPANTE 024)	772,72
10/07/2023 13:45:36	TEMPO RANDÔMICO		
10/07/2023 13:46:07	LANCE	PREMIUM PNEUS EIRELI (PARTICIPANTE 068)	740,00
10/07/2023 13:46:10	LANCE	SANJU PNEUS LTDA (PARTICIPANTE 024)	769,60
10/07/2023 13:47:24	LANCE	IGF COMERCIO DE PNEUS LTDA (PARTICIPANTE 015)	735,00
10/07/2023 13:47:30	LANCE	SANJU PNEUS LTDA (PARTICIPANTE 024)	764,80
10/07/2023 13:47:36	LANCE	J.E PNEUS LTDA (PARTICIPANTE 144)	730,00
10/07/2023 13:47:36	NOTIFICAÇÃO SISTEMA		
Os seguintes participantes possuem direito de efetuar lance final e fechado: PARTICIPANTE 144, PARTICIPANTE 015, PARTICIPANTE 068, PARTICIPANTE 095, PARTICIPANTE 024			
10/07/2023 13:47:36	FECHADO 1		
10/07/2023 13:48:02	LANCE	GREEN HILL COMERCIO DE PNEUS LTDA (PARTICIPANTE 095)	570,00
10/07/2023 13:48:56	LANCE	PREMIUM PNEUS EIRELI (PARTICIPANTE 068)	438,00
10/07/2023 13:49:11	LANCE	J.E PNEUS LTDA (PARTICIPANTE 144)	525,00

Assinatura: IANA ROCHA
Para verificar a validade das assinaturas, acesse <https://coronelvivida.1doc.com.br/verificacao/61B9B0B7-783B-1F68> e informe o código 61B9B0B7-783B-1F68





MUNICÍPIO DE CORONEL VIVIDA
CORONEL VIVIDA-PR

10/07/2023 13:49:29	LANCE	IGF COMERCIO DE PNEUS LTDA (PARTICIPANTE 015)	460,58
10/07/2023 13:51:37	LANCE	SANJU PNEUS LTDA (PARTICIPANTE 024)	463,53
10/07/2023 13:52:36	NOTIFICAÇÃO	SISTEMA	
O detentor da melhor oferta da etapa de lances é PREMIUM PNEUS EIRELI			
10/07/2023 13:52:36	HABILITAÇÃO		

LOTE 49 - HABILITAÇÃO
Lote 49

VALORES UNITÁRIOS FINAIS

Item: 49	Unidade: UN	Marca: DOUBLESTAR	Modelo: DSR 165
Descrição: PNEU RADIAL, LISO MISTO, REFERENCIA 235/75 17.5, 14 LONAS, PARA ONIBUS, DIAMETRO MINIMO 820,5 INDICE DE VELOCIDADE MINIMO M 130 KM/H , INDICE DE CARGA MINIMO DE 132-2000 KG, GARANTIA DE NO MINIMO 5 ANOS, REGISTRO INMETRO 002190/2014, NAO REMOLDADO, NAO REMANUFATURADO			
Quantidade: 8	Valor Unit.: 710,00		Valor Total: 5.680,00

CLASSIFICAÇÃO

Razão Social	Num	Documento	Oferta Inicial	Oferta Final	Dif.(%)	ME
1 J.E PNEUS LTDA	086	48.910.213/0001-87	1.875,00	710,00		Sim
2 IGF COMERCIO DE PNEUS LTDA	028	03.805.667/0001-50	1.875,00	851,90	19,99	Sim
3 GREEN HILL COMERCIO DE PNEUS	061	34.147.979/0001-47	1.875,00	868,00	1,89	Sim
4 CURITIBA COMÉRCIO DE PNEUMÁTICOS	073	47.270.248/0001-36	1.875,00	1.875,00	116,01	Sim

DESCCLASSIFICADOS

Razão Social	Num	Documento	Oferta Inicial	Oferta Final	Dif.(%)	ME
--------------	-----	-----------	----------------	--------------	---------	----

INABILITADOS

Razão Social	Num	Documento	Oferta Inicial	Oferta Final	Dif.(%)	ME
--------------	-----	-----------	----------------	--------------	---------	----

MOVIMENTOS DO LOTE

27/06/2023 08:54:51	PUBLICADO					
28/06/2023 08:00:00	RECEPÇÃO DE PROPOSTAS					
10/07/2023 08:00:00	ANÁLISE DE PROPOSTAS					
10/07/2023 13:30:36	DISPUTA					
10/07/2023 13:30:36	LANCE	IGF COMERCIO DE PNEUS LTDA (PARTICIPANTE 028)				1.875,00
10/07/2023 13:30:36	LANCE	J.E PNEUS LTDA (PARTICIPANTE 086)				1.875,00
10/07/2023 13:30:36	LANCE	CURITIBA COMÉRCIO DE PNEUMÁTICOS E TINTAS LTDA (PARTICIPANTE 073)				1.875,00
10/07/2023 13:30:36	LANCE	GREEN HILL COMERCIO DE PNEUS LTDA (PARTICIPANTE 061)				1.875,00
10/07/2023 13:34:10	LANCE	IGF COMERCIO DE PNEUS LTDA (PARTICIPANTE 028)				1.872,00
10/07/2023 13:35:03	LANCE	GREEN HILL COMERCIO DE PNEUS LTDA (PARTICIPANTE 061)				1.872,00
10/07/2023 13:35:42	LANCE	J.E PNEUS LTDA (PARTICIPANTE 086)				1.870,00
10/07/2023 13:40:23	LANCE	IGF COMERCIO DE PNEUS LTDA (PARTICIPANTE 028)				1.868,00
10/07/2023 13:40:41	LANCE	J.E PNEUS LTDA (PARTICIPANTE 086)				1.865,00
10/07/2023 13:42:13	LANCE	GREEN HILL COMERCIO DE PNEUS LTDA (PARTICIPANTE 061)				1.865,00
10/07/2023 13:45:36	TEMPO RANDÔMICO					
10/07/2023 13:46:45	LANCE	IGF COMERCIO DE PNEUS LTDA (PARTICIPANTE 028)				1.862,00
10/07/2023 13:47:36	NOTIFICAÇÃO	SISTEMA				
Os seguintes participantes possuem direito de efetuar lance final e fechado: PARTICIPANTE 028, PARTICIPANTE 086, PARTICIPANTE 061, PARTICIPANTE 073						
10/07/2023 13:47:36	FECHADO 1					





MUNICÍPIO DE CORONEL VÍVIDA
CORONEL VÍVIDA-PR

10/07/2023 13:48:16	LANCE	GREEN HILL COMERCIO DE PNEUS LTDA (PARTICIPANTE 061)	868,00
10/07/2023 13:48:21	LANCE	J.E PNEUS LTDA (PARTICIPANTE 086)	710,00
10/07/2023 13:49:14	LANCE	IGF COMERCIO DE PNEUS LTDA (PARTICIPANTE 028)	851,90
10/07/2023 13:52:36	NOTIFICAÇÃO	SISTEMA	
O detentor da melhor oferta da etapa de lances é J.E PNEUS LTDA			
10/07/2023 13:52:37	HABILITAÇÃO		

LOTE 50 - HABILITAÇÃO
Lote 50

VALORES UNITÁRIOS FINAIS

Item: 50	Unidade: UN	Marca: WESTLAKE	Modelo: H188
Descrição: PNEU RADIAL, REFERENCIA 215/75 R16C ARO 16, 8 LONAS DIAMETRO TOTAL MINIMO 728,9 , INDICE DE CARGA MÍNIMO (113-1150 KG), INDICE DE VELOCIDADE S 180KM/H, REGISTRO INMETRO 1152/215 , GARANTIA DE NO MINIMO DE 5 ANOS, NAO REMOLDADO, NAO REMANUFATURADO			
Quantidade: 8		Valor Unit.: 438,00	Valor Total: 3.504,00

CLASSIFICAÇÃO

Razão Social	Num Documento	Oferta Inicial	Oferta Final	Dif.(%)	ME
1 PREMIUM PNEUS EIRELI	140 33.054.804/0002-03	1.050,00	438,00		Sim
2 IGF COMERCIO DE PNEUS LTDA	102 03.805.667/0001-50	1.057,00	458,28	4,63	Sim
3 GREEN HILL COMERCIO DE PNEUS	044 34.147.979/0001-47	1.057,00	570,00	24,38	Sim
4 J.E PNEUS LTDA	108 48.910.213/0001-87	1.057,00	935,00	64,04	Sim

DESCCLASSIFICADOS

Razão Social	Num Documento	Oferta Inicial	Oferta Final	Dif.(%)	ME
--------------	---------------	----------------	--------------	---------	----

INABILITADOS

Razão Social	Num Documento	Oferta Inicial	Oferta Final	Dif.(%)	ME
--------------	---------------	----------------	--------------	---------	----

MOVIMENTOS DO LOTE

27/06/2023 08:54:51	PUBLICADO				
28/06/2023 08:00:00	RECEPÇÃO DE PROPOSTAS				
10/07/2023 08:00:00	ANÁLISE DE PROPOSTAS				
10/07/2023 13:30:36	DISPUTA				
10/07/2023 13:30:36	LANCE	IGF COMERCIO DE PNEUS LTDA (PARTICIPANTE 102)		1.057,00	
10/07/2023 13:30:36	LANCE	GREEN HILL COMERCIO DE PNEUS LTDA (PARTICIPANTE 044)		1.057,00	
10/07/2023 13:30:36	LANCE	J.E PNEUS LTDA (PARTICIPANTE 108)		1.057,00	
10/07/2023 13:30:36	LANCE	PREMIUM PNEUS EIRELI (PARTICIPANTE 140)		1.050,00	
10/07/2023 13:32:29	LANCE	J.E PNEUS LTDA (PARTICIPANTE 108)		1.045,00	
10/07/2023 13:33:24	LANCE	PREMIUM PNEUS EIRELI (PARTICIPANTE 140)		1.000,00	
10/07/2023 13:33:36	LANCE	J.E PNEUS LTDA (PARTICIPANTE 108)		995,00	
10/07/2023 13:34:10	LANCE	PREMIUM PNEUS EIRELI (PARTICIPANTE 140)		994,00	
10/07/2023 13:35:08	LANCE	GREEN HILL COMERCIO DE PNEUS LTDA (PARTICIPANTE 044)		994,00	
10/07/2023 13:35:47	LANCE	J.E PNEUS LTDA (PARTICIPANTE 108)		993,00	
10/07/2023 13:35:59	LANCE	PREMIUM PNEUS EIRELI (PARTICIPANTE 140)		990,00	
10/07/2023 13:36:35	LANCE	J.E PNEUS LTDA (PARTICIPANTE 108)		985,00	
10/07/2023 13:38:03	LANCE	GREEN HILL COMERCIO DE PNEUS LTDA (PARTICIPANTE 044)		985,00	
10/07/2023 13:38:40	LANCE	PREMIUM PNEUS EIRELI (PARTICIPANTE 140)		980,00	

Assinado por ELAINE BORTOLOTTI BEIRO e ELAINE BORTOLOTTI BEIRO em 10/07/2023 14:26:54. Para verificar a validade das assinaturas, acesse <https://coronelvivida.1doc.com.br/verificacao/61B9B0B7-783B-1F68> e informe o código 61B9-B0B7-783B-1F68





MUNICÍPIO DE CORONEL VÍVIDA
CORONEL VÍVIDA-PR

10/07/2023 13:38:51	LANCE	J.E PNEUS LTDA (PARTICIPANTE 108)	979,00
10/07/2023 13:39:28	LANCE	PREMIUM PNEUS EIRELI (PARTICIPANTE 140)	970,00
10/07/2023 13:40:00	LANCE	J.E PNEUS LTDA (PARTICIPANTE 108)	969,00
10/07/2023 13:40:17	LANCE	PREMIUM PNEUS EIRELI (PARTICIPANTE 140)	960,00
10/07/2023 13:41:02	LANCE	J.E PNEUS LTDA (PARTICIPANTE 108)	959,00
10/07/2023 13:41:52	LANCE	PREMIUM PNEUS EIRELI (PARTICIPANTE 140)	955,00
10/07/2023 13:42:13	LANCE	J.E PNEUS LTDA (PARTICIPANTE 108)	950,00
10/07/2023 13:42:20	LANCE	GREEN HILL COMERCIO DE PNEUS LTDA (PARTICIPANTE 044)	950,10
10/07/2023 13:42:24	LANCE	IGF COMERCIO DE PNEUS LTDA (PARTICIPANTE 102)	950,01
10/07/2023 13:42:38	LANCE	PREMIUM PNEUS EIRELI (PARTICIPANTE 140)	949,00
10/07/2023 13:44:24	LANCE	J.E PNEUS LTDA (PARTICIPANTE 108)	945,00
10/07/2023 13:45:03	LANCE	GREEN HILL COMERCIO DE PNEUS LTDA (PARTICIPANTE 044)	945,10
10/07/2023 13:45:30	LANCE	PREMIUM PNEUS EIRELI (PARTICIPANTE 140)	940,00
10/07/2023 13:45:36	TEMPO RANDÔMICO		
10/07/2023 13:46:01	LANCE	J.E PNEUS LTDA (PARTICIPANTE 108)	935,00
10/07/2023 13:46:09	LANCE	IGF COMERCIO DE PNEUS LTDA (PARTICIPANTE 102)	935,01
10/07/2023 13:46:14	LANCE	PREMIUM PNEUS EIRELI (PARTICIPANTE 140)	930,00
10/07/2023 13:46:19	LANCE	GREEN HILL COMERCIO DE PNEUS LTDA (PARTICIPANTE 044)	930,10
10/07/2023 13:47:14	LANCE	IGF COMERCIO DE PNEUS LTDA (PARTICIPANTE 102)	928,00
10/07/2023 13:49:54	LANCE	PREMIUM PNEUS EIRELI (PARTICIPANTE 140)	927,00
10/07/2023 13:50:31	LANCE	IGF COMERCIO DE PNEUS LTDA (PARTICIPANTE 102)	915,00
10/07/2023 13:50:40	LANCE	PREMIUM PNEUS EIRELI (PARTICIPANTE 140)	914,00
10/07/2023 13:51:16	LANCE	GREEN HILL COMERCIO DE PNEUS LTDA (PARTICIPANTE 044)	914,10
10/07/2023 13:52:36	NOTIFICAÇÃO	SISTEMA	
Os seguintes participantes possuem direito de efetuar lance final e fechado: PARTICIPANTE 140, PARTICIPANTE 044, PARTICIPANTE 102, PARTICIPANTE 108			
10/07/2023 13:52:36	FECHADO 1		
10/07/2023 13:53:16	LANCE	PREMIUM PNEUS EIRELI (PARTICIPANTE 140)	438,00
10/07/2023 13:54:28	LANCE	IGF COMERCIO DE PNEUS LTDA (PARTICIPANTE 102)	458,28
10/07/2023 13:54:54	LANCE	GREEN HILL COMERCIO DE PNEUS LTDA (PARTICIPANTE 044)	570,00
10/07/2023 13:57:37	NOTIFICAÇÃO	SISTEMA	
O detentor da melhor oferta da etapa de lances é PREMIUM PNEUS EIRELI			
10/07/2023 13:57:37	HABILITAÇÃO		

LOTE 51 - HABILITAÇÃO
Lote 51

VALORES UNITÁRIOS FINAIS

Item: 51	Unidade: UN	Marca: GOODYEAR	Modelo: MARATHON 2
Descrição: PNEU RADIAL, REFERENCIA 235/65R16C R16C ARO 16, DIAMETRO MINIMO 711,9 CAPACIDADE DE CARGA MINIMO (121-1450 KG), INDICE DE VELOCIDADE 170 KM/H , REGISTRO INMETRO 000982/2012, GARANTIA NO MINIMO 5 ANOS, NAO REMOLDADO, NAO REMANUFATURADO .			
Quantidade: 8	Valor Unit.: 719,80	Valor Total: 5.758,40	

CLASSIFICAÇÃO

Razão Social	Num Documento	Oferta Inicial	Oferta Final	Dif.(%)	ME
1 IGF COMERCIO DE PNEUS LTDA	082 03.805.667/0001-50	1.125,00	719,80		Sim





MUNICÍPIO DE CORONEL VIVIDA
CORONEL VIVIDA-PR

2 GREEN HILL COMERCIO DE PNEUS	061	34.147.979/0001-47	1.125,00	750,00	4,20	Sim
3 SETIM E TITON LTDA	010	20.862.784/0001-74	1.125,00	1.000,00	33,33	Sim
4 CURITIBA COMÉRCIO DE PNEUMÁTICOS	079	47.270.248/0001-36	1.269,20	1.269,20	26,92	Sim

DESCLASSIFICADOS

Razão Social	Num	Documento	Oferta Inicial	Oferta Final	Dif.(%)	ME
J.E PNEUS LTDA	056	48.910.213/0001-87	1.125,00	1.125,00		Sim

INABILITADOS

Razão Social	Num	Documento	Oferta Inicial	Oferta Final	Dif.(%)	ME
--------------	-----	-----------	----------------	--------------	---------	----

MOVIMENTOS DO LOTE

27/06/2023 08:54:51	PUBLICADO				
28/06/2023 08:00:00	RECEPÇÃO DE PROPOSTAS				
10/07/2023 08:00:00	ANÁLISE DE PROPOSTAS				
10/07/2023 08:42:01	DESCLASSIFICAÇÃO DE PARTICIPANTE PREGOEIRO J.E PNEUS LTDA desclassificado. Motivo: Fica desclassificada, a empresa apresentou na marca e modelo, a descrição "não cotou"				
10/07/2023 13:30:36	DISPUTA				
10/07/2023 13:30:36	LANCE	J.E PNEUS LTDA (PARTICIPANTE 056)			1.125,00
10/07/2023 13:30:36	LANCE	SETIM E TITON LTDA (PARTICIPANTE 010)			1.125,00
10/07/2023 13:30:36	LANCE	CURITIBA COMÉRCIO DE PNEUMÁTICOS E TINTAS LTDA (PARTICIPANTE			1.269,20
10/07/2023 13:30:36	LANCE	GREEN HILL COMERCIO DE PNEUS LTDA (PARTICIPANTE 061)			1.125,00
10/07/2023 13:30:36	LANCE	IGF COMERCIO DE PNEUS LTDA (PARTICIPANTE 082)			1.125,00
10/07/2023 13:45:37	TEMPO RANDÔMICO				
10/07/2023 13:48:37	NOTIFICAÇÃO SISTEMA Alguns participantes do lote ofertaram valores iguais de proposta/lance. O sorteio entre eles foi realizado.				
10/07/2023 13:48:37	NOTIFICAÇÃO SISTEMA Os seguintes participantes possuem direito de efetuar lance final e fechado: PARTICIPANTE 061, PARTICIPANTE 010, PARTICIPANTE 082				
10/07/2023 13:48:37	FECHADO 1				
10/07/2023 13:49:16	LANCE	GREEN HILL COMERCIO DE PNEUS LTDA (PARTICIPANTE 061)			750,00
10/07/2023 13:49:39	LANCE	SETIM E TITON LTDA (PARTICIPANTE 010)			1.000,00
10/07/2023 13:49:51	LANCE	IGF COMERCIO DE PNEUS LTDA (PARTICIPANTE 082)			719,88
10/07/2023 13:53:37	NOTIFICAÇÃO SISTEMA O detentor da melhor oferta da etapa de lances é IGF COMERCIO DE PNEUS LTDA				
10/07/2023 13:53:37	HABILITAÇÃO				

LOTE 52 - HABILITAÇÃO
Lote 52

VALORES UNITÁRIOS FINAIS

Item: 52	Unidade: UN	Marca: WESTLAKE	Modelo: SA37
Descrição: PNEU RADIAL 215/50R17 RADIAL DIAMETRO TOTAL DE NO MINIMO 646.8 INDICE DE VELOCIDADE W - 270 km/h (INDICE DE CARGA 95 - 690 kg POR PNEU), Treadwear 340AA, TEMPERATURA A, SELO DE APROVAÇÃO INMETRO, ETIQUETA CONFORME PORTARIA INMETRO 278/212, PRAZO DE GARANTIA MINIMO DE 5 ANOS. (PNEU NOVO, NÃO REMANUFATURADO, NÃO RECAUCHUTADO E NÃO REMOLDADO).			
Quantidade: 8	Valor Unit.: 360,00		Valor Total: 2.880,00

CLASSIFICAÇÃO

Razão Social	Num	Documento	Oferta Inicial	Oferta Final	Dif.(%)	ME
1 PREMIUM PNEUS EIRELI	124	33.054.804/0002-03	740,00	360,00		Sim





**MUNICIPIO DE CORONEL VIVIDA
CORONEL VIVIDA-PR**

2 GREEN HILL COMERCIO DE PNEUS	059	34.147.979/0001-47	750,00	450,00	25,00	Sim
3 J.E PNEUS LTDA	040	48.910.213/0001-87	750,00	490,00	8,89	Sim
4 IGF COMERCIO DE PNEUS LTDA	019	03.805.667/0001-50	750,00	531,20	8,41	Sim
5 SETIM E TITON LTDA	049	20.862.784/0001-74	750,00	585,00	10,13	Sim
6 CURITIBA COMÉRCIO DE PNEUMÁTICOS	101	47.270.248/0001-36	750,00	750,00	28,21	Sim

DECLASSIFICADOS

Razão Social	Num Documento	Oferta Inicial	Oferta Final	Dif.(%)	ME
--------------	---------------	----------------	--------------	---------	----

INABILITADOS

Razão Social	Num Documento	Oferta Inicial	Oferta Final	Dif.(%)	ME
--------------	---------------	----------------	--------------	---------	----

MOVIMENTOS DO LOTE

27/06/2023 08:54:51	PUBLICADO				
28/06/2023 08:00:00	RECEPÇÃO DE PROPOSTAS				
10/07/2023 08:00:00	ANÁLISE DE PROPOSTAS				
10/07/2023 13:30:37	DISPUTA				
10/07/2023 13:30:37	LANCE	J.E PNEUS LTDA (PARTICIPANTE 040)			750,00
10/07/2023 13:30:37	LANCE	PREMIUM PNEUS EIRELI (PARTICIPANTE 124)			740,00
10/07/2023 13:30:37	LANCE	SETIM E TITON LTDA (PARTICIPANTE 049)			750,00
10/07/2023 13:30:37	LANCE	CURITIBA COMÉRCIO DE PNEUMÁTICOS E TINTAS LTDA (PARTICIPANTE			750,00
10/07/2023 13:30:37	LANCE	GREEN HILL COMERCIO DE PNEUS LTDA (PARTICIPANTE 059)			750,00
10/07/2023 13:30:37	LANCE	IGF COMERCIO DE PNEUS LTDA (PARTICIPANTE 019)			750,00
10/07/2023 13:32:36	LANCE	J.E PNEUS LTDA (PARTICIPANTE 040)			735,00
10/07/2023 13:33:31	LANCE	PREMIUM PNEUS EIRELI (PARTICIPANTE 124)			700,00
10/07/2023 13:33:43	LANCE	J.E PNEUS LTDA (PARTICIPANTE 040)			695,00
10/07/2023 13:34:27	LANCE	PREMIUM PNEUS EIRELI (PARTICIPANTE 124)			650,00
10/07/2023 13:35:21	LANCE	GREEN HILL COMERCIO DE PNEUS LTDA (PARTICIPANTE 059)			650,00
10/07/2023 13:35:52	LANCE	J.E PNEUS LTDA (PARTICIPANTE 040)			645,00
10/07/2023 13:36:05	LANCE	PREMIUM PNEUS EIRELI (PARTICIPANTE 124)			640,00
10/07/2023 13:36:40	LANCE	J.E PNEUS LTDA (PARTICIPANTE 040)			639,00
10/07/2023 13:38:13	LANCE	GREEN HILL COMERCIO DE PNEUS LTDA (PARTICIPANTE 059)			639,00
10/07/2023 13:38:49	LANCE	PREMIUM PNEUS EIRELI (PARTICIPANTE 124)			635,00
10/07/2023 13:38:59	LANCE	SETIM E TITON LTDA (PARTICIPANTE 049)			634,00
10/07/2023 13:39:08	LANCE	J.E PNEUS LTDA (PARTICIPANTE 040)			633,00
10/07/2023 13:39:20	LANCE	PREMIUM PNEUS EIRELI (PARTICIPANTE 124)			630,00
10/07/2023 13:40:04	LANCE	J.E PNEUS LTDA (PARTICIPANTE 040)			629,00
10/07/2023 13:40:23	LANCE	PREMIUM PNEUS EIRELI (PARTICIPANTE 124)			620,00
10/07/2023 13:41:21	LANCE	J.E PNEUS LTDA (PARTICIPANTE 040)			615,00
10/07/2023 13:41:36	LANCE	SETIM E TITON LTDA (PARTICIPANTE 049)			614,00
10/07/2023 13:42:12	LANCE	PREMIUM PNEUS EIRELI (PARTICIPANTE 124)			613,00
10/07/2023 13:42:19	LANCE	J.E PNEUS LTDA (PARTICIPANTE 040)			610,00
10/07/2023 13:42:29	LANCE	GREEN HILL COMERCIO DE PNEUS LTDA (PARTICIPANTE 059)			610,00
10/07/2023 13:42:32	LANCE	SETIM E TITON LTDA (PARTICIPANTE 049)			609,00
10/07/2023 13:42:46	LANCE	IGF COMERCIO DE PNEUS LTDA (PARTICIPANTE 019)			608,00
10/07/2023 13:42:54	LANCE	PREMIUM PNEUS EIRELI (PARTICIPANTE 124)			605,00

Para verificar a validade das assinaturas, acesse <https://coronelvivida.1doc.com.br/verificacao/61B9-B0B7-783B-1F68> e informe o código 61B9-B0B7-783B-1F68





MUNICÍPIO DE CORONEL VIVIDA
CORONEL VIVIDA-PR

Table with columns for date, time, event type, participant name, and value. Includes entries for LANCE, TEMPO RANDÔMICO, NOTIFICAÇÃO SISTEMA, and FECHADO 1.

LOTE 53 - HABILITAÇÃO
Lote 53

VALORES UNITÁRIOS FINAIS

Summary table for Item 53: Unidade: UN, Marca: FORERUNNER, Modelo: R3. Description: PNEU CONVENCIONAL, REFERENCIA 23.1 X 26 - R3, 14 LONAS, PARA TRACAO DE ROLO COMPACTADOR, NAO REMOLDADO, NAO REMANUFATURADO. Quantidade: 2, Valor Unit.: 6.123,74, Valor Total: 12.247,48.

CLASSIFICAÇÃO

Table with columns: Razão Social, Num Documento, Oferta Inicial, Oferta Final, Dif.(%), ME. Lists 5 participants and their respective offers.

DESCCLASSIFICADOS

Table with columns: Razão Social, Num Documento, Oferta Inicial, Oferta Final, Dif.(%), ME. (Empty table)

INABILITADOS

Table with columns: Razão Social, Num Documento, Oferta Inicial, Oferta Final, Dif.(%), ME. (Empty table)

MOVIMENTOS DO LOTE

27/06/2023 08:54:51 PUBLICADO

Assinado por 3 pessoas: JANA ROBERTA SCHMID, JULIANO RIBEIRO e ELAINE BORTOLOTTI. Para verificar a validade das assinaturas, acesse https://coronelvivida.1doc.com.br/verificacao/61B9-B0B7-783B-1F68 e informe o código 61B9-B0B7-783B-1F68





MUNICIPIO DE CORONEL VIVIDA
CORONEL VIVIDA-PR

28/06/2023 08:00:00	RECEPÇÃO DE PROPOSTAS		
10/07/2023 08:00:00	ANÁLISE DE PROPOSTAS		
10/07/2023 13:30:37	DISPUTA		
10/07/2023 13:30:37	LANCE	J.E PNEUS LTDA (PARTICIPANTE 046)	9.900,00
10/07/2023 13:30:37	LANCE	SETIM E TITON LTDA (PARTICIPANTE 004)	9.900,00
10/07/2023 13:30:37	LANCE	CURITIBA COMÉRCIO DE PNEUMÁTICOS E TINTAS LTDA (PARTICIPANTE	9.900,00
10/07/2023 13:30:37	LANCE	GREEN HILL COMERCIO DE PNEUS LTDA (PARTICIPANTE 095)	9.900,00
10/07/2023 13:30:37	LANCE	IGF COMERCIO DE PNEUS LTDA (PARTICIPANTE 066)	9.900,00
10/07/2023 13:32:42	LANCE	J.E PNEUS LTDA (PARTICIPANTE 046)	9.895,00
10/07/2023 13:35:30	LANCE	GREEN HILL COMERCIO DE PNEUS LTDA (PARTICIPANTE 095)	9.895,10
10/07/2023 13:39:57	LANCE	SETIM E TITON LTDA (PARTICIPANTE 004)	9.890,00
10/07/2023 13:40:13	LANCE	J.E PNEUS LTDA (PARTICIPANTE 046)	9.885,00
10/07/2023 13:42:55	LANCE	IGF COMERCIO DE PNEUS LTDA (PARTICIPANTE 066)	9.884,00
10/07/2023 13:42:59	LANCE	SETIM E TITON LTDA (PARTICIPANTE 004)	9.880,00
10/07/2023 13:43:35	LANCE	J.E PNEUS LTDA (PARTICIPANTE 046)	9.850,00
10/07/2023 13:44:46	LANCE	SETIM E TITON LTDA (PARTICIPANTE 004)	9.849,00
10/07/2023 13:45:00	LANCE	J.E PNEUS LTDA (PARTICIPANTE 046)	9.845,00
10/07/2023 13:45:14	LANCE	GREEN HILL COMERCIO DE PNEUS LTDA (PARTICIPANTE 095)	9.845,10
10/07/2023 13:45:37	TEMPO RANDÔMICO		
10/07/2023 13:46:33	LANCE	SETIM E TITON LTDA (PARTICIPANTE 004)	9.843,00
10/07/2023 13:46:52	LANCE	GREEN HILL COMERCIO DE PNEUS LTDA (PARTICIPANTE 095)	9.843,10
10/07/2023 13:46:52	LANCE	IGF COMERCIO DE PNEUS LTDA (PARTICIPANTE 066)	9.820,00
10/07/2023 13:47:45	LANCE	J.E PNEUS LTDA (PARTICIPANTE 046)	9.810,00
10/07/2023 13:47:52	LANCE	IGF COMERCIO DE PNEUS LTDA (PARTICIPANTE 066)	9.810,00
10/07/2023 13:48:11	LANCE	SETIM E TITON LTDA (PARTICIPANTE 004)	9.805,00
10/07/2023 13:50:18	LANCE	IGF COMERCIO DE PNEUS LTDA (PARTICIPANTE 066)	9.800,00
10/07/2023 13:50:41	LANCE	SETIM E TITON LTDA (PARTICIPANTE 004)	9.790,00
10/07/2023 13:51:07	LANCE	GREEN HILL COMERCIO DE PNEUS LTDA (PARTICIPANTE 095)	9.790,10
10/07/2023 13:51:37	NOTIFICAÇÃO SISTEMA		
Os seguintes participantes possuem direito de efetuar lance final e fechado: PARTICIPANTE 004, PARTICIPANTE 095, PARTICIPANTE 066, PARTICIPANTE 046, PARTICIPANTE 087			
10/07/2023 13:51:37	FECHADO 1		
10/07/2023 13:52:11	LANCE	J.E PNEUS LTDA (PARTICIPANTE 046)	6.240,00
10/07/2023 13:52:17	LANCE	GREEN HILL COMERCIO DE PNEUS LTDA (PARTICIPANTE 095)	6.280,00
10/07/2023 13:55:16	LANCE	IGF COMERCIO DE PNEUS LTDA (PARTICIPANTE 066)	6.123,40
10/07/2023 13:56:37	NOTIFICAÇÃO SISTEMA		
O detentor da melhor oferta da etapa de lances é IGF COMERCIO DE PNEUS LTDA			
10/07/2023 13:56:38	HABILITAÇÃO		

LOTE 54 - HABILITAÇÃO
Lote 54

VALORES UNITÁRIOS FINAIS

Item: 54	Unidade: UN	Marca: FORERUNNER	Modelo: R3
Descrição: PNEU CONVENCIONAL, REFERENCIA 23.1 X 26 - R3, 14 LONAS, PARA TRACAO DE ROLO COMPACTADOR, NAO REMOLDADO, NAO REMANUFATURADO (AMPLA CONCORRENCIA)			
Quantidade: 10	Valor Unit.: 6.123,74	Valor Total: 61.237,40	





MUNICIPIO DE CORONEL VIVIDA
CORONEL VIVIDA-PR

CLASSIFICAÇÃO

Razão Social	Num	Documento	Oferta Inicial	Oferta Final	Dif.(%)	ME
1 IGF COMERCIO DE PNEUS LTDA	105	03.805.667/0001-50	9.900,00	6.123,74		Sim
2 CV TYRES EIRELI	102	28.888.423/0001-09	9.900,00	6.200,00	1,25	Não
3 J.E PNEUS LTDA	044	48.910.213/0001-87	9.900,00	6.240,00	0,65	Sim
4 GREEN HILL COMERCIO DE PNEUS	136	34.147.979/0001-47	9.900,00	6.280,00	0,64	Sim
5 SETIM E TITON LTDA	017	20.862.784/0001-74	9.900,00	9.100,00	44,90	Sim
6 CURITIBA COMÉRCIO DE PNEUMÁTICOS	078	47.270.248/0001-36	9.900,00	9.900,00	8,79	Sim

DESCLASSIFICADOS

Razão Social	Num	Documento	Oferta Inicial	Oferta Final	Dif.(%)	ME
--------------	-----	-----------	----------------	--------------	---------	----

INABILITADOS

Razão Social	Num	Documento	Oferta Inicial	Oferta Final	Dif.(%)	ME
--------------	-----	-----------	----------------	--------------	---------	----

MOVIMENTOS DO LOTE

27/06/2023 08:54:51	PUBLICADO					
28/06/2023 08:00:00	RECEPÇÃO DE PROPOSTAS					
10/07/2023 08:00:00	ANÁLISE DE PROPOSTAS					
10/07/2023 13:30:37	DISPUTA					
10/07/2023 13:30:37	LANCE	IGF COMERCIO DE PNEUS LTDA (PARTICIPANTE 105)			9.900,00	
10/07/2023 13:30:37	LANCE	SETIM E TITON LTDA (PARTICIPANTE 017)			9.900,00	
10/07/2023 13:30:37	LANCE	CURITIBA COMÉRCIO DE PNEUMÁTICOS E TINTAS LTDA (PARTICIPANTE			9.900,00	
10/07/2023 13:30:37	LANCE	GREEN HILL COMERCIO DE PNEUS LTDA (PARTICIPANTE 136)			9.900,00	
10/07/2023 13:30:37	LANCE	CV TYRES EIRELI (PARTICIPANTE 102)			9.900,00	
10/07/2023 13:30:37	LANCE	J.E PNEUS LTDA (PARTICIPANTE 044)			9.900,00	
10/07/2023 13:32:27	LANCE	CV TYRES EIRELI (PARTICIPANTE 102)			9.899,00	
10/07/2023 13:32:47	LANCE	J.E PNEUS LTDA (PARTICIPANTE 044)			9.895,00	
10/07/2023 13:32:51	LANCE	CV TYRES EIRELI (PARTICIPANTE 102)			9.894,00	
10/07/2023 13:33:02	LANCE	J.E PNEUS LTDA (PARTICIPANTE 044)			9.893,00	
10/07/2023 13:33:07	LANCE	CV TYRES EIRELI (PARTICIPANTE 102)			9.892,00	
10/07/2023 13:33:15	LANCE	J.E PNEUS LTDA (PARTICIPANTE 044)			9.890,00	
10/07/2023 13:33:19	LANCE	CV TYRES EIRELI (PARTICIPANTE 102)			9.889,00	
10/07/2023 13:33:52	LANCE	J.E PNEUS LTDA (PARTICIPANTE 044)			9.885,00	
10/07/2023 13:33:59	LANCE	CV TYRES EIRELI (PARTICIPANTE 102)			9.884,00	
10/07/2023 13:34:17	LANCE	IGF COMERCIO DE PNEUS LTDA (PARTICIPANTE 105)			9.882,00	
10/07/2023 13:34:22	LANCE	CV TYRES EIRELI (PARTICIPANTE 102)			9.877,00	
10/07/2023 13:35:34	LANCE	GREEN HILL COMERCIO DE PNEUS LTDA (PARTICIPANTE 136)			9.877,00	
10/07/2023 13:36:02	LANCE	J.E PNEUS LTDA (PARTICIPANTE 044)			9.875,00	
10/07/2023 13:36:05	LANCE	CV TYRES EIRELI (PARTICIPANTE 102)			9.870,00	
10/07/2023 13:36:47	LANCE	J.E PNEUS LTDA (PARTICIPANTE 044)			9.865,00	
10/07/2023 13:36:50	LANCE	CV TYRES EIRELI (PARTICIPANTE 102)			9.860,00	
10/07/2023 13:36:59	LANCE	J.E PNEUS LTDA (PARTICIPANTE 044)			9.859,00	
10/07/2023 13:37:03	LANCE	CV TYRES EIRELI (PARTICIPANTE 102)			9.854,00	
10/07/2023 13:37:34	LANCE	J.E PNEUS LTDA (PARTICIPANTE 044)			9.853,00	
10/07/2023 13:37:36	LANCE	CV TYRES EIRELI (PARTICIPANTE 102)			9.848,00	





MUNICIPIO DE CORONEL VIVIDA
CORONEL VIVIDA-PR

10/07/2023 13:37:44	LANCE	J.E PNEUS LTDA (PARTICIPANTE 044)	9.847,00
10/07/2023 13:37:48	LANCE	CV TYRES EIRELI (PARTICIPANTE 102)	9.842,00
10/07/2023 13:38:21	LANCE	GREEN HILL COMERCIO DE PNEUS LTDA (PARTICIPANTE 136)	9.842,10
10/07/2023 13:38:36	LANCE	J.E PNEUS LTDA (PARTICIPANTE 044)	9.840,00
10/07/2023 13:38:40	LANCE	CV TYRES EIRELI (PARTICIPANTE 102)	9.835,00
10/07/2023 13:38:46	LANCE	J.E PNEUS LTDA (PARTICIPANTE 044)	9.830,00
10/07/2023 13:38:51	LANCE	CV TYRES EIRELI (PARTICIPANTE 102)	9.825,00
10/07/2023 13:39:13	LANCE	J.E PNEUS LTDA (PARTICIPANTE 044)	9.820,00
10/07/2023 13:39:14	LANCE	CV TYRES EIRELI (PARTICIPANTE 102)	9.815,00
10/07/2023 13:39:41	LANCE	SETIM E TITON LTDA (PARTICIPANTE 017)	9.800,00
10/07/2023 13:39:44	LANCE	CV TYRES EIRELI (PARTICIPANTE 102)	9.795,00
10/07/2023 13:41:16	LANCE	J.E PNEUS LTDA (PARTICIPANTE 044)	9.794,00
10/07/2023 13:41:22	LANCE	CV TYRES EIRELI (PARTICIPANTE 102)	9.789,00
10/07/2023 13:42:47	LANCE	GREEN HILL COMERCIO DE PNEUS LTDA (PARTICIPANTE 136)	9.789,10
10/07/2023 13:42:48	LANCE	SETIM E TITON LTDA (PARTICIPANTE 017)	9.785,00
10/07/2023 13:42:54	LANCE	CV TYRES EIRELI (PARTICIPANTE 102)	9.780,00
10/07/2023 13:43:07	LANCE	IGF COMERCIO DE PNEUS LTDA (PARTICIPANTE 105)	9.778,00
10/07/2023 13:43:11	LANCE	CV TYRES EIRELI (PARTICIPANTE 102)	9.773,00
10/07/2023 13:43:23	LANCE	SETIM E TITON LTDA (PARTICIPANTE 017)	9.770,00
10/07/2023 13:43:28	LANCE	CV TYRES EIRELI (PARTICIPANTE 102)	9.765,00
10/07/2023 13:43:29	LANCE	J.E PNEUS LTDA (PARTICIPANTE 044)	9.750,00
10/07/2023 13:43:34	LANCE	CV TYRES EIRELI (PARTICIPANTE 102)	9.745,00
10/07/2023 13:44:32	LANCE	GREEN HILL COMERCIO DE PNEUS LTDA (PARTICIPANTE 136)	9.745,10
10/07/2023 13:44:37	LANCE	J.E PNEUS LTDA (PARTICIPANTE 044)	9.740,00
10/07/2023 13:44:43	LANCE	CV TYRES EIRELI (PARTICIPANTE 102)	9.735,00
10/07/2023 13:44:58	LANCE	SETIM E TITON LTDA (PARTICIPANTE 017)	9.734,00
10/07/2023 13:45:00	LANCE	CV TYRES EIRELI (PARTICIPANTE 102)	9.729,00
10/07/2023 13:45:37	TEMPO RANDÔMICO		
10/07/2023 13:46:47	LANCE	SETIM E TITON LTDA (PARTICIPANTE 017)	9.725,00
10/07/2023 13:46:48	LANCE	GREEN HILL COMERCIO DE PNEUS LTDA (PARTICIPANTE 136)	9.729,10
10/07/2023 13:46:49	LANCE	CV TYRES EIRELI (PARTICIPANTE 102)	9.720,00
10/07/2023 13:46:56	LANCE	IGF COMERCIO DE PNEUS LTDA (PARTICIPANTE 105)	9.710,00
10/07/2023 13:47:00	LANCE	CV TYRES EIRELI (PARTICIPANTE 102)	9.705,00
10/07/2023 13:47:46	LANCE	IGF COMERCIO DE PNEUS LTDA (PARTICIPANTE 105)	9.705,00
10/07/2023 13:48:23	LANCE	SETIM E TITON LTDA (PARTICIPANTE 017)	9.700,00
10/07/2023 13:48:26	LANCE	CV TYRES EIRELI (PARTICIPANTE 102)	9.695,00
10/07/2023 13:50:15	LANCE	SETIM E TITON LTDA (PARTICIPANTE 017)	9.690,00
10/07/2023 13:50:21	LANCE	CV TYRES EIRELI (PARTICIPANTE 102)	9.685,00
10/07/2023 13:50:24	LANCE	IGF COMERCIO DE PNEUS LTDA (PARTICIPANTE 105)	9.600,00
10/07/2023 13:50:26	LANCE	CV TYRES EIRELI (PARTICIPANTE 102)	9.595,00
10/07/2023 13:50:53	LANCE	SETIM E TITON LTDA (PARTICIPANTE 017)	9.590,00
10/07/2023 13:50:55	LANCE	CV TYRES EIRELI (PARTICIPANTE 102)	9.585,00
10/07/2023 13:51:12	LANCE	GREEN HILL COMERCIO DE PNEUS LTDA (PARTICIPANTE 136)	9.585,10





MUNICIPIO DE CORONEL VIVIDA
CORONEL VIVIDA-PR

10/07/2023 13:51:38 NOTIFICAÇÃO SISTEMA

Os seguintes participantes possuem direito de efetuar lance final e fechado: PARTICIPANTE 102, PARTICIPANTE 136, PARTICIPANTE 017, PARTICIPANTE 105, PARTICIPANTE 044, PARTICIPANTE 078

10/07/2023 13:51:38 FECHADO 1

10/07/2023 13:52:05	LANCE	SETIM E TITON LTDA (PARTICIPANTE 017)	9.100,00
10/07/2023 13:52:21	LANCE	J.E PNEUS LTDA (PARTICIPANTE 044)	6.240,00
10/07/2023 13:52:33	LANCE	GREEN HILL COMERCIO DE PNEUS LTDA (PARTICIPANTE 136)	6.280,00
10/07/2023 13:54:17	LANCE	CV TYRES EIRELI (PARTICIPANTE 102)	6.200,00
10/07/2023 13:54:58	LANCE	IGF COMERCIO DE PNEUS LTDA (PARTICIPANTE 105)	6.123,74

10/07/2023 13:56:38 NOTIFICAÇÃO SISTEMA

O detentor da melhor oferta da etapa de lances é IGF COMERCIO DE PNEUS LTDA

10/07/2023 13:56:38 HABILITAÇÃO

LOTE 55 - HABILITAÇÃO
Lote 55

VALORES UNITÁRIOS FINAIS

Item: 55	Unidade: UN	Marca: EMPEROR	Modelo: EP02
Descrição: PNEU DIAGONAL, SEM CAMARA, REFERENCIA 1400, ARO 24, 16 LONAS, PARA MOTONIVELADORA, NAO REMOLDADO, NAO REMANUFATURADO			
Quantidade: 12	Valor Unit.: 1.800,00	Valor Total: 21.600,00	

CLASSIFICAÇÃO

Razão Social	Num	Documento	Oferta Inicial	Oferta Final	Dif.(%)	ME
1 GERMANO PNEUS LTDA	003	48.926.883/0001-91	5.500,00	1.800,00		Sim
2 SANJU PNEUS LTDA	125	49.825.223/0001-87	5.500,00	1.991,06	10,61	Sim
3 GREEN HILL COMERCIO DE PNEUS	143	34.147.979/0001-47	5.500,00	2.590,00	30,08	Sim
4 J.E PNEUS LTDA	086	48.910.213/0001-87	5.500,00	3.000,01	15,83	Sim
5 NACIONAL PNEUS EIRELI EPP	047	27.879.590/0001-20	5.500,00	3.290,05	9,67	Sim
6 BARATÃO PNEUS LTDA	006	25.115.613/0001-03	4.000,00	3.300,00	0,30	Sim
7 IGF COMERCIO DE PNEUS LTDA	141	03.805.667/0001-50	5.500,00	5.498,00	66,61	Sim
8 SETIM E TITON LTDA	037	20.862.784/0001-74	5.500,00	5.500,00	0,04	Sim
9 CURITIBA COMÉRCIO DE PNEUMÁTICOS	120	47.270.248/0001-36	5.500,00	5.500,00	0,00	Sim

DESCLASSIFICADOS

Razão Social	Num	Documento	Oferta Inicial	Oferta Final	Dif.(%)	ME
--------------	-----	-----------	----------------	--------------	---------	----

INABILITADOS

Razão Social	Num	Documento	Oferta Inicial	Oferta Final	Dif.(%)	ME
--------------	-----	-----------	----------------	--------------	---------	----

MOVIMENTOS DO LOTE

27/06/2023 08:54:51	PUBLICADO					
28/06/2023 08:00:00	RECEPÇÃO DE PROPOSTAS					
10/07/2023 08:00:00	ANÁLISE DE PROPOSTAS					
10/07/2023 13:30:38	DISPUTA					
10/07/2023 13:30:38	LANCE	IGF COMERCIO DE PNEUS LTDA (PARTICIPANTE 141)	5.500,00			
10/07/2023 13:30:38	LANCE	SETIM E TITON LTDA (PARTICIPANTE 037)	5.500,00			
10/07/2023 13:30:38	LANCE	SANJU PNEUS LTDA (PARTICIPANTE 125)	5.500,00			
10/07/2023 13:30:38	LANCE	GERMANO PNEUS LTDA (PARTICIPANTE 003)	5.500,00			
10/07/2023 13:30:38	LANCE	J.E PNEUS LTDA (PARTICIPANTE 086)	5.500,00			

Para verificar a validade das assinaturas, acesse <https://coronelvivida.1doc.com.br/verificacao/61B9-B0B7-783B-1F68> e informe o código 61B9-B0B7-783B-1F68

Assinatura: IANA ROBERTA SCHMID, JULIANO RIBEIRO e ELAINE BORTOLOTTO





MUNICIPIO DE CORONEL VIVIDA
CORONEL VIVIDA-PR

10/07/2023 13:30:38	LANCE	NACIONAL PNEUS EIRELI EPP (PARTICIPANTE 047)	5.500,00
10/07/2023 13:30:38	LANCE	BARATÃO PNEUS LTDA (PARTICIPANTE 006)	4.000,00
10/07/2023 13:30:38	LANCE	CURITIBA COMÉRCIO DE PNEUMÁTICOS E TINTAS LTDA (PARTICIPANTE	5.500,00
10/07/2023 13:30:38	LANCE	GREEN HILL COMERCIO DE PNEUS LTDA (PARTICIPANTE 143)	5.500,00
10/07/2023 13:30:41	LANCE	SANJU PNEUS LTDA (PARTICIPANTE 125)	4.160,00
10/07/2023 13:31:39	LANCE	GERMANO PNEUS LTDA (PARTICIPANTE 003)	3.999,99
10/07/2023 13:31:45	LANCE	SANJU PNEUS LTDA (PARTICIPANTE 125)	4.159,98
10/07/2023 13:32:04	LANCE	GERMANO PNEUS LTDA (PARTICIPANTE 003)	3.999,98
10/07/2023 13:32:08	LANCE	SANJU PNEUS LTDA (PARTICIPANTE 125)	4.159,97
10/07/2023 13:32:53	LANCE	J.E PNEUS LTDA (PARTICIPANTE 086)	3.995,00
10/07/2023 13:32:59	LANCE	SANJU PNEUS LTDA (PARTICIPANTE 125)	4.154,80
10/07/2023 13:33:02	LANCE	GERMANO PNEUS LTDA (PARTICIPANTE 003)	3.994,00
10/07/2023 13:33:05	LANCE	SANJU PNEUS LTDA (PARTICIPANTE 125)	4.153,76
10/07/2023 13:33:22	LANCE	J.E PNEUS LTDA (PARTICIPANTE 086)	3.990,00
10/07/2023 13:33:24	LANCE	BARATÃO PNEUS LTDA (PARTICIPANTE 006)	3.300,00
10/07/2023 13:33:28	LANCE	SANJU PNEUS LTDA (PARTICIPANTE 125)	3.432,00
10/07/2023 13:33:38	LANCE	GERMANO PNEUS LTDA (PARTICIPANTE 003)	3.299,99
10/07/2023 13:33:47	LANCE	SANJU PNEUS LTDA (PARTICIPANTE 125)	3.431,98
10/07/2023 13:33:57	LANCE	J.E PNEUS LTDA (PARTICIPANTE 086)	3.295,00
10/07/2023 13:34:03	LANCE	SANJU PNEUS LTDA (PARTICIPANTE 125)	3.426,80
10/07/2023 13:34:17	LANCE	GERMANO PNEUS LTDA (PARTICIPANTE 003)	3.294,99
10/07/2023 13:34:20	LANCE	SANJU PNEUS LTDA (PARTICIPANTE 125)	3.426,78
10/07/2023 13:34:27	LANCE	IGF COMERCIO DE PNEUS LTDA (PARTICIPANTE 141)	5.498,00
10/07/2023 13:35:04	LANCE	GERMANO PNEUS LTDA (PARTICIPANTE 003)	3.294,98
10/07/2023 13:35:06	LANCE	SANJU PNEUS LTDA (PARTICIPANTE 125)	3.426,77
10/07/2023 13:36:14	LANCE	J.E PNEUS LTDA (PARTICIPANTE 086)	3.293,00
10/07/2023 13:36:15	LANCE	SANJU PNEUS LTDA (PARTICIPANTE 125)	3.424,72
10/07/2023 13:36:20	LANCE	GERMANO PNEUS LTDA (PARTICIPANTE 003)	3.292,99
10/07/2023 13:36:27	LANCE	SANJU PNEUS LTDA (PARTICIPANTE 125)	3.424,70
10/07/2023 13:36:54	LANCE	J.E PNEUS LTDA (PARTICIPANTE 086)	3.292,00
10/07/2023 13:36:55	LANCE	SANJU PNEUS LTDA (PARTICIPANTE 125)	3.423,00
10/07/2023 13:37:04	LANCE	GERMANO PNEUS LTDA (PARTICIPANTE 003)	3.291,99
10/07/2023 13:37:07	LANCE	SANJU PNEUS LTDA (PARTICIPANTE 125)	3.423,06
10/07/2023 13:37:40	LANCE	J.E PNEUS LTDA (PARTICIPANTE 086)	3.290,00
10/07/2023 13:37:41	LANCE	SANJU PNEUS LTDA (PARTICIPANTE 125)	3.421,60
10/07/2023 13:37:47	LANCE	GERMANO PNEUS LTDA (PARTICIPANTE 003)	3.289,99
10/07/2023 13:37:53	LANCE	SANJU PNEUS LTDA (PARTICIPANTE 125)	3.421,08
10/07/2023 13:38:27	LANCE	GREEN HILL COMERCIO DE PNEUS LTDA (PARTICIPANTE 143)	3.290,10
10/07/2023 13:38:41	LANCE	J.E PNEUS LTDA (PARTICIPANTE 086)	3.288,80
10/07/2023 13:38:44	LANCE	SANJU PNEUS LTDA (PARTICIPANTE 125)	3.419,05
10/07/2023 13:38:47	LANCE	NACIONAL PNEUS EIRELI EPP (PARTICIPANTE 047)	3.290,05
10/07/2023 13:38:51	LANCE	GERMANO PNEUS LTDA (PARTICIPANTE 003)	3.287,99
10/07/2023 13:38:56	LANCE	SANJU PNEUS LTDA (PARTICIPANTE 125)	3.419,00
10/07/2023 13:39:18	LANCE	J.E PNEUS LTDA (PARTICIPANTE 086)	3.285,00

Para verificar a validade das assinaturas, acesse <https://coronelvivida.1doc.com.br/verificacao/61B9-B0B7-783B-1F68> e informe o código 61B9-B0B7-783B-1F68





**MUNICIPIO DE CORONEL VIVIDA
CORONEL VIVIDA-PR**

10/07/2023 13:39:25	LANCE	SANJU PNEUS LTDA (PARTICIPANTE 125)	3.416,40
10/07/2023 13:39:59	LANCE	GERMANO PNEUS LTDA (PARTICIPANTE 003)	3.284,99
10/07/2023 13:40:05	LANCE	SANJU PNEUS LTDA (PARTICIPANTE 125)	3.416,38
10/07/2023 13:40:17	LANCE	J.E PNEUS LTDA (PARTICIPANTE 086)	3.283,00
10/07/2023 13:40:22	LANCE	SANJU PNEUS LTDA (PARTICIPANTE 125)	3.414,32
10/07/2023 13:40:35	LANCE	GERMANO PNEUS LTDA (PARTICIPANTE 003)	3.200,00
10/07/2023 13:40:39	LANCE	SANJU PNEUS LTDA (PARTICIPANTE 125)	3.328,00
10/07/2023 13:41:08	LANCE	J.E PNEUS LTDA (PARTICIPANTE 086)	3.199,00
10/07/2023 13:41:13	LANCE	SANJU PNEUS LTDA (PARTICIPANTE 125)	3.326,96
10/07/2023 13:41:21	LANCE	GERMANO PNEUS LTDA (PARTICIPANTE 003)	3.000,00
10/07/2023 13:41:24	LANCE	SANJU PNEUS LTDA (PARTICIPANTE 125)	3.120,00
10/07/2023 13:42:14	LANCE	GERMANO PNEUS LTDA (PARTICIPANTE 003)	2.999,99
10/07/2023 13:42:16	LANCE	SANJU PNEUS LTDA (PARTICIPANTE 125)	3.119,98
10/07/2023 13:42:49	LANCE	GERMANO PNEUS LTDA (PARTICIPANTE 003)	2.999,98
10/07/2023 13:42:50	LANCE	SANJU PNEUS LTDA (PARTICIPANTE 125)	3.119,97
10/07/2023 13:42:54	LANCE	GREEN HILL COMERCIO DE PNEUS LTDA (PARTICIPANTE 143)	3.000,10
10/07/2023 13:43:29	LANCE	J.E PNEUS LTDA (PARTICIPANTE 086)	3.000,01
10/07/2023 13:43:30	LANCE	GERMANO PNEUS LTDA (PARTICIPANTE 003)	2.999,97
10/07/2023 13:43:36	LANCE	SANJU PNEUS LTDA (PARTICIPANTE 125)	3.119,96
10/07/2023 13:45:38	TEMPO RANDÔMICO		
10/07/2023 13:45:51	LANCE	GERMANO PNEUS LTDA (PARTICIPANTE 003)	2.990,00
10/07/2023 13:45:53	LANCE	SANJU PNEUS LTDA (PARTICIPANTE 125)	3.109,60
10/07/2023 13:46:36	LANCE	GERMANO PNEUS LTDA (PARTICIPANTE 003)	2.989,99
10/07/2023 13:46:39	LANCE	SANJU PNEUS LTDA (PARTICIPANTE 125)	3.109,58
10/07/2023 13:46:44	LANCE	GREEN HILL COMERCIO DE PNEUS LTDA (PARTICIPANTE 143)	2.990,10
10/07/2023 13:47:11	LANCE	GERMANO PNEUS LTDA (PARTICIPANTE 003)	2.989,99
10/07/2023 13:47:13	LANCE	SANJU PNEUS LTDA (PARTICIPANTE 125)	3.109,57
10/07/2023 13:47:38	NOTIFICAÇÃO SISTEMA		
Alguns participantes do lote ofertaram valores iguais de proposta/lance. O sorteio entre eles foi realizado.			
10/07/2023 13:47:38	NOTIFICAÇÃO SISTEMA		
Os seguintes participantes possuem direito de efetuar lance final e fechado: PARTICIPANTE 003, PARTICIPANTE 143, PARTICIPANTE 086, PARTICIPANTE 125			
10/07/2023 13:47:38	FECHADO 1		
10/07/2023 13:48:13	LANCE	GERMANO PNEUS LTDA (PARTICIPANTE 003)	1.800,00
10/07/2023 13:48:31	LANCE	GREEN HILL COMERCIO DE PNEUS LTDA (PARTICIPANTE 143)	2.590,00
10/07/2023 13:51:43	LANCE	SANJU PNEUS LTDA (PARTICIPANTE 125)	1.991,99
10/07/2023 13:52:38	NOTIFICAÇÃO SISTEMA		
O detentor da melhor oferta da etapa de lances é GERMANO PNEUS LTDA			
10/07/2023 13:52:38	HABILITAÇÃO		

**LOTE 56 - HABILITAÇÃO
Lote 56**

VALORES UNITÁRIOS FINAIS





MUNICIPIO DE CORONEL VIVIDA
CORONEL VIVIDA-PR

Item: 56 Unidade: UN Marca: EMPEROR Modelo: EP02
Descrição: PNEU DIAGONAL, SEM CAMARA, REFERENCIA 1400, ARO 24, 16 LONAS, PARA MOTONIVELADORA, NAO
REMOLDADO, NAO REMANUFATURADO (AMPLA CONCORRÊNCIA)
Quantidade: 38 Valor Unit.: 1.749,99 Valor Total: 66.499,62

CLASSIFICAÇÃO

Razão Social	Num Documento	Oferta Inicial	Oferta Final	Dif.(%)	ME
1 GERMANO PNEUS LTDA	004 48.926.883/0001-91	5.500,00	1.749,99		Sim
2 CV TYRES EIRELI	061 28.888.423/0001-09	5.500,00	1.750,00	0,00	Não
3 SANJU PNEUS LTDA	005 49.825.223/0001-87	5.500,00	1.991,06	13,77	Sim
4 PREMIUM PNEUS EIRELI	140 33.054.804/0002-03	5.500,00	2.580,00	29,58	Sim
5 GREEN HILL COMERCIO DE PNEUS	025 34.147.979/0001-47	5.500,00	2.590,00	0,39	Sim
6 J.E PNEUS LTDA	028 48.910.213/0001-87	5.500,00	3.000,01	15,83	Sim
7 IGF COMERCIO DE PNEUS LTDA	072 03.805.667/0001-50	5.500,00	3.650,00	21,67	Sim
8 NACIONAL PNEUS EIRELI EPP	096 27.879.590/0001-20	5.500,00	3.700,00	1,37	Sim
9 BARATÃO PNEUS LTDA	063 25.115.613/0001-03	4.000,00	4.000,00	8,11	Sim
10 CURITIBA COMÉRCIO DE PNEUMÁTICOS	071 47.270.248/0001-36	5.500,00	5.500,00	37,50	Sim
11 SETIM E TITON LTDA	014 20.862.784/0001-74	5.500,00	5.500,00	0,00	Sim

DESCLASSIFICADOS

Razão Social	Num Documento	Oferta Inicial	Oferta Final	Dif.(%)	ME
--------------	---------------	----------------	--------------	---------	----

INABILITADOS

Razão Social	Num Documento	Oferta Inicial	Oferta Final	Dif.(%)	ME
--------------	---------------	----------------	--------------	---------	----

MOVIMENTOS DO LOTE

27/06/2023 08:54:51	PUBLICADO				
28/06/2023 08:00:00	RECEPÇÃO DE PROPOSTAS				
10/07/2023 08:00:00	ANÁLISE DE PROPOSTAS				
10/07/2023 13:57:52	DISPUTA				
10/07/2023 13:57:52	LANCE	J.E PNEUS LTDA (PARTICIPANTE 028)		5.500,00	
10/07/2023 13:57:52	LANCE	PREMIUM PNEUS EIRELI (PARTICIPANTE 140)		5.500,00	
10/07/2023 13:57:52	LANCE	NACIONAL PNEUS EIRELI EPP (PARTICIPANTE 096)		5.500,00	
10/07/2023 13:57:52	LANCE	BARATÃO PNEUS LTDA (PARTICIPANTE 063)		4.000,00	
10/07/2023 13:57:52	LANCE	CURITIBA COMÉRCIO DE PNEUMÁTICOS E TINTAS LTDA (PARTICIPANTE 071)		5.500,00	
10/07/2023 13:57:52	LANCE	GREEN HILL COMERCIO DE PNEUS LTDA (PARTICIPANTE 025)		5.500,00	
10/07/2023 13:57:52	LANCE	IGF COMERCIO DE PNEUS LTDA (PARTICIPANTE 072)		5.500,00	
10/07/2023 13:57:52	LANCE	SETIM E TITON LTDA (PARTICIPANTE 014)		5.500,00	
10/07/2023 13:57:52	LANCE	SANJU PNEUS LTDA (PARTICIPANTE 005)		5.500,00	
10/07/2023 13:57:52	LANCE	CV TYRES EIRELI (PARTICIPANTE 061)		5.500,00	
10/07/2023 13:57:52	LANCE	GERMANO PNEUS LTDA (PARTICIPANTE 004)		5.500,00	
10/07/2023 13:57:55	LANCE	CV TYRES EIRELI (PARTICIPANTE 061)		3.995,00	
10/07/2023 13:57:58	LANCE	SANJU PNEUS LTDA (PARTICIPANTE 005)		4.154,00	
10/07/2023 13:58:22	LANCE	J.E PNEUS LTDA (PARTICIPANTE 028)		3.994,00	
10/07/2023 13:58:24	LANCE	CV TYRES EIRELI (PARTICIPANTE 061)		3.989,00	
10/07/2023 13:58:27	LANCE	SANJU PNEUS LTDA (PARTICIPANTE 005)		4.148,00	
10/07/2023 13:58:32	LANCE	J.E PNEUS LTDA (PARTICIPANTE 028)		3.985,00	
10/07/2023 13:58:35	LANCE	CV TYRES EIRELI (PARTICIPANTE 061)		3.980,00	





**MUNICIPIO DE CORONEL VIVIDA
CORONEL VIVIDA-PR**

10/07/2023 13:58:39	LANCE	SANJU PNEUS LTDA (PARTICIPANTE 005)	4.139,20
10/07/2023 13:58:53	LANCE	GERMANO PNEUS LTDA (PARTICIPANTE 004)	3.979,99
10/07/2023 13:58:55	LANCE	SANJU PNEUS LTDA (PARTICIPANTE 005)	4.139,18
10/07/2023 13:58:58	LANCE	CV TYRES EIRELI (PARTICIPANTE 061)	3.974,00
10/07/2023 13:59:01	LANCE	SANJU PNEUS LTDA (PARTICIPANTE 005)	4.132,96
10/07/2023 13:59:10	LANCE	GERMANO PNEUS LTDA (PARTICIPANTE 004)	3.900,00
10/07/2023 13:59:13	LANCE	SANJU PNEUS LTDA (PARTICIPANTE 005)	4.056,00
10/07/2023 13:59:15	LANCE	CV TYRES EIRELI (PARTICIPANTE 061)	3.895,00
10/07/2023 13:59:18	LANCE	SANJU PNEUS LTDA (PARTICIPANTE 005)	4.050,80
10/07/2023 13:59:20	LANCE	IGF COMERCIO DE PNEUS LTDA (PARTICIPANTE 072)	3.800,00
10/07/2023 13:59:21	LANCE	CV TYRES EIRELI (PARTICIPANTE 061)	3.795,00
10/07/2023 13:59:24	LANCE	SANJU PNEUS LTDA (PARTICIPANTE 005)	3.946,80
10/07/2023 13:59:25	LANCE	GERMANO PNEUS LTDA (PARTICIPANTE 004)	3.500,00
10/07/2023 13:59:27	LANCE	CV TYRES EIRELI (PARTICIPANTE 061)	3.495,00
10/07/2023 13:59:30	LANCE	SANJU PNEUS LTDA (PARTICIPANTE 005)	3.634,80
10/07/2023 13:59:38	LANCE	GERMANO PNEUS LTDA (PARTICIPANTE 004)	3.400,00
10/07/2023 13:59:41	LANCE	J.E PNEUS LTDA (PARTICIPANTE 028)	3.490,00
10/07/2023 13:59:41	LANCE	SANJU PNEUS LTDA (PARTICIPANTE 005)	3.536,00
10/07/2023 13:59:44	LANCE	CV TYRES EIRELI (PARTICIPANTE 061)	3.395,00
10/07/2023 13:59:47	LANCE	SANJU PNEUS LTDA (PARTICIPANTE 005)	3.530,80
10/07/2023 13:59:47	LANCE	J.E PNEUS LTDA (PARTICIPANTE 028)	3.390,00
10/07/2023 13:59:50	LANCE	CV TYRES EIRELI (PARTICIPANTE 061)	3.385,00
10/07/2023 13:59:52	LANCE	GERMANO PNEUS LTDA (PARTICIPANTE 004)	3.300,00
10/07/2023 13:59:53	LANCE	SANJU PNEUS LTDA (PARTICIPANTE 005)	3.520,40
10/07/2023 13:59:55	LANCE	CV TYRES EIRELI (PARTICIPANTE 061)	3.295,00
10/07/2023 13:59:59	LANCE	SANJU PNEUS LTDA (PARTICIPANTE 005)	3.426,80
10/07/2023 14:00:02	LANCE	GERMANO PNEUS LTDA (PARTICIPANTE 004)	3.200,00
10/07/2023 14:00:04	LANCE	SANJU PNEUS LTDA (PARTICIPANTE 005)	3.328,00
10/07/2023 14:00:08	LANCE	CV TYRES EIRELI (PARTICIPANTE 061)	3.195,00
10/07/2023 14:00:10	LANCE	SANJU PNEUS LTDA (PARTICIPANTE 005)	3.322,80
10/07/2023 14:00:16	LANCE	J.E PNEUS LTDA (PARTICIPANTE 028)	3.190,00
10/07/2023 14:00:19	LANCE	CV TYRES EIRELI (PARTICIPANTE 061)	3.185,00
10/07/2023 14:00:19	LANCE	GERMANO PNEUS LTDA (PARTICIPANTE 004)	3.000,00
10/07/2023 14:00:21	LANCE	SANJU PNEUS LTDA (PARTICIPANTE 005)	3.120,80
10/07/2023 14:00:24	LANCE	CV TYRES EIRELI (PARTICIPANTE 061)	2.995,00
10/07/2023 14:00:27	LANCE	SANJU PNEUS LTDA (PARTICIPANTE 005)	3.114,80
10/07/2023 14:00:30	LANCE	GERMANO PNEUS LTDA (PARTICIPANTE 004)	2.900,00
10/07/2023 14:00:33	LANCE	SANJU PNEUS LTDA (PARTICIPANTE 005)	3.016,00
10/07/2023 14:00:36	LANCE	CV TYRES EIRELI (PARTICIPANTE 061)	2.895,00
10/07/2023 14:00:39	LANCE	SANJU PNEUS LTDA (PARTICIPANTE 005)	3.010,00
10/07/2023 14:00:41	LANCE	GERMANO PNEUS LTDA (PARTICIPANTE 004)	2.800,00
10/07/2023 14:00:45	LANCE	SANJU PNEUS LTDA (PARTICIPANTE 005)	2.912,00
10/07/2023 14:00:47	LANCE	CV TYRES EIRELI (PARTICIPANTE 061)	2.795,00
10/07/2023 14:00:50	LANCE	SANJU PNEUS LTDA (PARTICIPANTE 005)	2.906,80





MUNICIPIO DE CORONEL VIVIDA
CORONEL VIVIDA-PR

10/07/2023 14:00:59	LANCE	GERMANO PNEUS LTDA (PARTICIPANTE 004)	2.700,00
10/07/2023 14:01:02	LANCE	SANJU PNEUS LTDA (PARTICIPANTE 005)	2.808,00
10/07/2023 14:01:05	LANCE	CV TYRES EIRELI (PARTICIPANTE 061)	2.695,00
10/07/2023 14:01:07	LANCE	SANJU PNEUS LTDA (PARTICIPANTE 005)	2.802,80
10/07/2023 14:01:10	LANCE	GERMANO PNEUS LTDA (PARTICIPANTE 004)	2.500,00
10/07/2023 14:01:13	LANCE	SANJU PNEUS LTDA (PARTICIPANTE 005)	2.600,00
10/07/2023 14:01:16	LANCE	CV TYRES EIRELI (PARTICIPANTE 061)	2.495,00
10/07/2023 14:01:18	LANCE	SANJU PNEUS LTDA (PARTICIPANTE 005)	2.594,80
10/07/2023 14:01:22	LANCE	GERMANO PNEUS LTDA (PARTICIPANTE 004)	2.400,00
10/07/2023 14:01:24	LANCE	SANJU PNEUS LTDA (PARTICIPANTE 005)	2.496,00
10/07/2023 14:01:28	LANCE	CV TYRES EIRELI (PARTICIPANTE 061)	2.395,00
10/07/2023 14:01:30	LANCE	SANJU PNEUS LTDA (PARTICIPANTE 005)	2.490,80
10/07/2023 14:01:34	LANCE	GERMANO PNEUS LTDA (PARTICIPANTE 004)	2.300,00
10/07/2023 14:01:36	LANCE	J.E PNEUS LTDA (PARTICIPANTE 028)	3.000,01
10/07/2023 14:01:36	LANCE	SANJU PNEUS LTDA (PARTICIPANTE 005)	2.392,00
10/07/2023 14:01:39	LANCE	CV TYRES EIRELI (PARTICIPANTE 061)	2.295,00
10/07/2023 14:01:41	LANCE	SANJU PNEUS LTDA (PARTICIPANTE 005)	2.386,80
10/07/2023 14:01:46	LANCE	GERMANO PNEUS LTDA (PARTICIPANTE 004)	2.000,00
10/07/2023 14:01:52	LANCE	CV TYRES EIRELI (PARTICIPANTE 061)	1.995,00
10/07/2023 14:01:53	LANCE	SANJU PNEUS LTDA (PARTICIPANTE 005)	2.080,00
10/07/2023 14:01:59	LANCE	SANJU PNEUS LTDA (PARTICIPANTE 005)	2.074,80
10/07/2023 14:02:00	LANCE	GREEN HILL COMERCIO DE PNEUS LTDA (PARTICIPANTE 025)	2.590,00
10/07/2023 14:02:02	LANCE	GERMANO PNEUS LTDA (PARTICIPANTE 004)	1.994,00
10/07/2023 14:02:04	LANCE	CV TYRES EIRELI (PARTICIPANTE 061)	1.989,00
10/07/2023 14:02:05	LANCE	SANJU PNEUS LTDA (PARTICIPANTE 005)	2.068,86
10/07/2023 14:02:09	LANCE	GERMANO PNEUS LTDA (PARTICIPANTE 004)	1.980,00
10/07/2023 14:02:15	LANCE	CV TYRES EIRELI (PARTICIPANTE 061)	1.975,00
10/07/2023 14:02:16	LANCE	SANJU PNEUS LTDA (PARTICIPANTE 005)	2.059,20
10/07/2023 14:02:21	LANCE	GERMANO PNEUS LTDA (PARTICIPANTE 004)	1.970,00
10/07/2023 14:02:22	LANCE	SANJU PNEUS LTDA (PARTICIPANTE 005)	2.054,00
10/07/2023 14:02:26	LANCE	CV TYRES EIRELI (PARTICIPANTE 061)	1.965,00
10/07/2023 14:02:27	LANCE	SANJU PNEUS LTDA (PARTICIPANTE 005)	2.043,60
10/07/2023 14:02:33	LANCE	GERMANO PNEUS LTDA (PARTICIPANTE 004)	1.950,00
10/07/2023 14:02:38	LANCE	CV TYRES EIRELI (PARTICIPANTE 061)	1.945,00
10/07/2023 14:02:39	LANCE	SANJU PNEUS LTDA (PARTICIPANTE 005)	2.022,80
10/07/2023 14:02:40	LANCE	PREMIUM PNEUS EIRELI (PARTICIPANTE 140)	2.580,00
10/07/2023 14:03:05	LANCE	GERMANO PNEUS LTDA (PARTICIPANTE 004)	1.940,00
10/07/2023 14:03:07	LANCE	CV TYRES EIRELI (PARTICIPANTE 061)	1.935,00
10/07/2023 14:03:08	LANCE	SANJU PNEUS LTDA (PARTICIPANTE 005)	2.012,40
10/07/2023 14:03:34	LANCE	GERMANO PNEUS LTDA (PARTICIPANTE 004)	1.930,00
10/07/2023 14:03:35	LANCE	CV TYRES EIRELI (PARTICIPANTE 061)	1.925,00
10/07/2023 14:03:36	LANCE	SANJU PNEUS LTDA (PARTICIPANTE 005)	2.002,00
10/07/2023 14:03:41	LANCE	GERMANO PNEUS LTDA (PARTICIPANTE 004)	1.920,00
10/07/2023 14:03:42	LANCE	SANJU PNEUS LTDA (PARTICIPANTE 005)	1.996,80

Para verificar a validade das assinaturas, acesse <https://coronelvivida.1doc.com.br/verificacao/61B9-B0B7-783B-1F68> e informe o código 61B9-B0B7-783B-1F68





MUNICIPIO DE CORONEL VIVIDA
CORONEL VIVIDA-PR

10/07/2023 14:03:47	LANCE	CV TYRES EIRELI (PARTICIPANTE 061)	1.915,00
10/07/2023 14:03:48	LANCE	SANJU PNEUS LTDA (PARTICIPANTE 005)	1.991,60
10/07/2023 14:03:54	LANCE	GERMANO PNEUS LTDA (PARTICIPANTE 004)	1.914,99
10/07/2023 14:03:58	LANCE	CV TYRES EIRELI (PARTICIPANTE 061)	1.909,00
10/07/2023 14:04:04	LANCE	GERMANO PNEUS LTDA (PARTICIPANTE 004)	1.908,99
10/07/2023 14:04:07	LANCE	NACIONAL PNEUS EIRELI EPP (PARTICIPANTE 096)	3.700,00
10/07/2023 14:04:10	LANCE	CV TYRES EIRELI (PARTICIPANTE 061)	1.903,00
10/07/2023 14:04:17	LANCE	GERMANO PNEUS LTDA (PARTICIPANTE 004)	1.902,99
10/07/2023 14:04:21	LANCE	CV TYRES EIRELI (PARTICIPANTE 061)	1.897,00
10/07/2023 14:04:31	LANCE	GERMANO PNEUS LTDA (PARTICIPANTE 004)	1.896,99
10/07/2023 14:04:33	LANCE	CV TYRES EIRELI (PARTICIPANTE 061)	1.891,00
10/07/2023 14:04:40	LANCE	GERMANO PNEUS LTDA (PARTICIPANTE 004)	1.890,00
10/07/2023 14:04:45	LANCE	CV TYRES EIRELI (PARTICIPANTE 061)	1.885,00
10/07/2023 14:04:53	LANCE	GERMANO PNEUS LTDA (PARTICIPANTE 004)	1.884,99
10/07/2023 14:04:56	LANCE	CV TYRES EIRELI (PARTICIPANTE 061)	1.879,00
10/07/2023 14:05:03	LANCE	GERMANO PNEUS LTDA (PARTICIPANTE 004)	1.878,99
10/07/2023 14:05:08	LANCE	CV TYRES EIRELI (PARTICIPANTE 061)	1.873,00
10/07/2023 14:05:49	LANCE	GERMANO PNEUS LTDA (PARTICIPANTE 004)	1.870,00
10/07/2023 14:05:53	LANCE	CV TYRES EIRELI (PARTICIPANTE 061)	1.865,00
10/07/2023 14:06:00	LANCE	GERMANO PNEUS LTDA (PARTICIPANTE 004)	1.864,00
10/07/2023 14:06:05	LANCE	CV TYRES EIRELI (PARTICIPANTE 061)	1.859,00
10/07/2023 14:06:11	LANCE	GERMANO PNEUS LTDA (PARTICIPANTE 004)	1.858,99
10/07/2023 14:06:16	LANCE	CV TYRES EIRELI (PARTICIPANTE 061)	1.853,00
10/07/2023 14:06:23	LANCE	GERMANO PNEUS LTDA (PARTICIPANTE 004)	1.850,00
10/07/2023 14:06:28	LANCE	CV TYRES EIRELI (PARTICIPANTE 061)	1.845,00
10/07/2023 14:06:34	LANCE	GERMANO PNEUS LTDA (PARTICIPANTE 004)	1.840,00
10/07/2023 14:06:39	LANCE	CV TYRES EIRELI (PARTICIPANTE 061)	1.835,00
10/07/2023 14:06:59	LANCE	GERMANO PNEUS LTDA (PARTICIPANTE 004)	1.834,99
10/07/2023 14:07:02	LANCE	CV TYRES EIRELI (PARTICIPANTE 061)	1.829,00
10/07/2023 14:07:15	LANCE	GERMANO PNEUS LTDA (PARTICIPANTE 004)	1.828,99
10/07/2023 14:07:20	LANCE	CV TYRES EIRELI (PARTICIPANTE 061)	1.823,00
10/07/2023 14:07:26	LANCE	GERMANO PNEUS LTDA (PARTICIPANTE 004)	1.822,99
10/07/2023 14:07:32	LANCE	CV TYRES EIRELI (PARTICIPANTE 061)	1.817,00
10/07/2023 14:07:39	LANCE	GERMANO PNEUS LTDA (PARTICIPANTE 004)	1.816,99
10/07/2023 14:07:43	LANCE	CV TYRES EIRELI (PARTICIPANTE 061)	1.811,00
10/07/2023 14:07:51	LANCE	GERMANO PNEUS LTDA (PARTICIPANTE 004)	1.810,99
10/07/2023 14:07:54	LANCE	CV TYRES EIRELI (PARTICIPANTE 061)	1.805,00
10/07/2023 14:09:06	LANCE	GERMANO PNEUS LTDA (PARTICIPANTE 004)	1.804,99
10/07/2023 14:12:39	LANCE	IGF COMERCIO DE PNEUS LTDA (PARTICIPANTE 072)	3.650,00
10/07/2023 14:12:52	TEMPO RANDÔMICO		
10/07/2023 14:13:40	LANCE	GERMANO PNEUS LTDA (PARTICIPANTE 004)	1.804,99

10/07/2023 14:16:53 NOTIFICAÇÃO SISTEMA

Alguns participantes do lote ofertaram valores iguais de proposta/lance. O sorteio entre eles foi realizado.





MUNICIPIO DE CORONEL VIVIDA
CORONEL VIVIDA-PR

10/07/2023 14:16:53 NOTIFICAÇÃO SISTEMA

Os seguintes participantes possuem direito de efetuar lance final e fechado: PARTICIPANTE 004, PARTICIPANTE 061, PARTICIPANTE 005

10/07/2023 14:16:53 FECHADO 1

10/07/2023 14:17:26	LANCE	GERMANO PNEUS LTDA (PARTICIPANTE 004)	1.800,00
10/07/2023 14:17:37	LANCE	CV TYRES EIRELI (PARTICIPANTE 061)	1.750,00
10/07/2023 14:20:56	LANCE	SANJU PNEUS LTDA (PARTICIPANTE 005)	1.991,06

10/07/2023 14:21:53 NOTIFICAÇÃO SISTEMA

PARTICIPANTE 004 possui direito de desempate conforme Lei Complementar nº 123/2006.

10/07/2023 14:21:53 DESEMPATE

10/07/2023 14:24:04	LANCE	GERMANO PNEUS LTDA (PARTICIPANTE 004)	1.749,99
---------------------	-------	---------------------------------------	----------

10/07/2023 14:26:53 NOTIFICAÇÃO SISTEMA

O detentor da melhor oferta da etapa de lances é GERMANO PNEUS LTDA

10/07/2023 14:26:53 HABILITAÇÃO

LOTE 57 - HABILITAÇÃO
Lote 57

VALORES UNITÁRIOS FINAIS

Item: 57	Unidade: UN	Marca: DPLUS/DANANG RUBBER JOIN STOCK COMPANY	Modelo: 275/80R22.5 149/146L 16PR DPLUS D941
Descrição: PNEU RADIAL, BORRACHUDO, REFERENCIA 275/80/R 22.5, 16 LONAS, MISTO, NAO REMOLDADO, NAO REMANUFATURADO		Quantidade: 16	
Valor Unit.: 1.588,24		Valor Total: 25.411,84	

CLASSIFICAÇÃO

Razão Social	Num	Documento	Oferta Inicial	Oferta Final	Dif.(%)	ME
1 SANJU PNEUS LTDA	005	49.825.223/0001-87	2.752,50	1.588,24		Sim
2 GREEN HILL COMERCIO DE PNEUS	097	34.147.979/0001-47	2.752,50	1.928,00	21,39	Sim
3 J.E PNEUS LTDA	133	48.910.213/0001-87	2.752,50	2.165,00	12,29	Sim
4 PREMIUM PNEUS EIRELI	104	33.054.804/0002-03	2.750,00	2.499,00	15,43	Sim
5 SETIM E TITON LTDA	046	20.862.784/0001-74	2.752,50	2.547,00	1,92	Sim
6 IGF COMERCIO DE PNEUS LTDA	079	03.805.667/0001-50	2.752,50	2.584,00	1,45	Sim
7 NACIONAL PNEUS EIRELI EPP	028	27.879.590/0001-20	2.752,00	2.671,00	3,37	Sim
8 CURITIBA COMÉRCIO DE PNEUMÁTICOS	063	47.270.248/0001-36	2.752,50	2.752,50	3,05	Sim

DESCLASSIFICADOS

Razão Social	Num	Documento	Oferta Inicial	Oferta Final	Dif.(%)	ME
--------------	-----	-----------	----------------	--------------	---------	----

INABILITADOS

Razão Social	Num	Documento	Oferta Inicial	Oferta Final	Dif.(%)	ME
--------------	-----	-----------	----------------	--------------	---------	----

MOVIMENTOS DO LOTE

27/06/2023 08:54:51	PUBLICADO					
28/06/2023 08:00:00	RECEPÇÃO DE PROPOSTAS					
10/07/2023 08:00:00	ANÁLISE DE PROPOSTAS					
10/07/2023 13:57:53	DISPUTA					
10/07/2023 13:57:53	LANCE	NACIONAL PNEUS EIRELI EPP (PARTICIPANTE 028)	2.752,00			
10/07/2023 13:57:53	LANCE	J.E PNEUS LTDA (PARTICIPANTE 133)	2.752,00			
10/07/2023 13:57:53	LANCE	PREMIUM PNEUS EIRELI (PARTICIPANTE 104)	2.750,00			

Assinatura: JANA ROBERTA SCHMID, JULIANO FERREIRA FLAINE BORLOTTO
Para verificar a validade das assinaturas, acesse <https://coronelvivida.1doc.com.br/verificacao/61B9B0B7-783B-1F68> e informe o código 61B9B0B7-783B-1F68





**MUNICIPIO DE CORONEL VIVIDA
CORONEL VIVIDA-PR**

10/07/2023 13:57:53	LANCE	SANJU PNEUS LTDA (PARTICIPANTE 005)	2.752,50
10/07/2023 13:57:53	LANCE	SETIM E TITON LTDA (PARTICIPANTE 046)	2.752,50
10/07/2023 13:57:53	LANCE	CURITIBA COMÉRCIO DE PNEUMÁTICOS E TINTAS LTDA (PARTICIPANTE	2.752,50
10/07/2023 13:57:53	LANCE	GREEN HILL COMERCIO DE PNEUS LTDA (PARTICIPANTE 097)	2.752,50
10/07/2023 13:57:53	LANCE	IGF COMERCIO DE PNEUS LTDA (PARTICIPANTE 079)	2.752,50
10/07/2023 13:58:42	LANCE	J.E PNEUS LTDA (PARTICIPANTE 133)	2.745,00
10/07/2023 13:59:27	LANCE	SETIM E TITON LTDA (PARTICIPANTE 046)	2.740,00
10/07/2023 14:00:04	LANCE	J.E PNEUS LTDA (PARTICIPANTE 133)	2.735,00
10/07/2023 14:01:12	LANCE	SETIM E TITON LTDA (PARTICIPANTE 046)	2.734,00
10/07/2023 14:01:42	LANCE	PREMIUM PNEUS EIRELI (PARTICIPANTE 104)	2.730,00
10/07/2023 14:01:49	LANCE	J.E PNEUS LTDA (PARTICIPANTE 133)	2.725,00
10/07/2023 14:02:32	LANCE	SETIM E TITON LTDA (PARTICIPANTE 046)	2.724,00
10/07/2023 14:02:50	LANCE	PREMIUM PNEUS EIRELI (PARTICIPANTE 104)	2.720,00
10/07/2023 14:03:03	LANCE	J.E PNEUS LTDA (PARTICIPANTE 133)	2.700,00
10/07/2023 14:03:13	LANCE	SETIM E TITON LTDA (PARTICIPANTE 046)	2.699,00
10/07/2023 14:03:28	LANCE	J.E PNEUS LTDA (PARTICIPANTE 133)	2.698,00
10/07/2023 14:03:41	LANCE	GREEN HILL COMERCIO DE PNEUS LTDA (PARTICIPANTE 097)	2.698,10
10/07/2023 14:03:59	LANCE	PREMIUM PNEUS EIRELI (PARTICIPANTE 104)	2.690,00
10/07/2023 14:04:37	LANCE	SETIM E TITON LTDA (PARTICIPANTE 046)	2.689,00
10/07/2023 14:04:45	LANCE	J.E PNEUS LTDA (PARTICIPANTE 133)	2.685,00
10/07/2023 14:04:48	LANCE	PREMIUM PNEUS EIRELI (PARTICIPANTE 104)	2.680,00
10/07/2023 14:05:16	LANCE	SETIM E TITON LTDA (PARTICIPANTE 046)	2.675,00
10/07/2023 14:05:34	LANCE	J.E PNEUS LTDA (PARTICIPANTE 133)	2.674,00
10/07/2023 14:05:46	LANCE	PREMIUM PNEUS EIRELI (PARTICIPANTE 104)	2.670,00
10/07/2023 14:06:11	LANCE	J.E PNEUS LTDA (PARTICIPANTE 133)	2.665,00
10/07/2023 14:06:13	LANCE	NACIONAL PNEUS EIRELI EPP (PARTICIPANTE 028)	2.671,00
10/07/2023 14:06:58	LANCE	GREEN HILL COMERCIO DE PNEUS LTDA (PARTICIPANTE 097)	2.665,00
10/07/2023 14:07:18	LANCE	PREMIUM PNEUS EIRELI (PARTICIPANTE 104)	2.664,00
10/07/2023 14:08:02	LANCE	J.E PNEUS LTDA (PARTICIPANTE 133)	2.660,00
10/07/2023 14:08:48	LANCE	PREMIUM PNEUS EIRELI (PARTICIPANTE 104)	2.659,00
10/07/2023 14:08:51	LANCE	GREEN HILL COMERCIO DE PNEUS LTDA (PARTICIPANTE 097)	2.660,00
10/07/2023 14:09:05	LANCE	SETIM E TITON LTDA (PARTICIPANTE 046)	2.650,00
10/07/2023 14:09:17	LANCE	J.E PNEUS LTDA (PARTICIPANTE 133)	2.645,00
10/07/2023 14:09:22	LANCE	SANJU PNEUS LTDA (PARTICIPANTE 005)	2.750,00
10/07/2023 14:09:31	LANCE	PREMIUM PNEUS EIRELI (PARTICIPANTE 104)	2.640,00
10/07/2023 14:09:33	LANCE	SANJU PNEUS LTDA (PARTICIPANTE 005)	2.745,00
10/07/2023 14:09:53	LANCE	SETIM E TITON LTDA (PARTICIPANTE 046)	2.620,00
10/07/2023 14:09:56	LANCE	SANJU PNEUS LTDA (PARTICIPANTE 005)	2.724,00
10/07/2023 14:10:27	LANCE	PREMIUM PNEUS EIRELI (PARTICIPANTE 104)	2.619,00
10/07/2023 14:10:30	LANCE	SANJU PNEUS LTDA (PARTICIPANTE 005)	2.723,00
10/07/2023 14:10:43	LANCE	SETIM E TITON LTDA (PARTICIPANTE 046)	2.615,00
10/07/2023 14:10:43	LANCE	SANJU PNEUS LTDA (PARTICIPANTE 005)	2.719,00
10/07/2023 14:10:51	LANCE	J.E PNEUS LTDA (PARTICIPANTE 133)	2.600,00
10/07/2023 14:10:55	LANCE	SANJU PNEUS LTDA (PARTICIPANTE 005)	2.704,00

Para verificar a validade das assinaturas, acesse <https://coronelvivida.1doc.com.br/verificacao/61B9-B0B7-783B-1F68> e informe o código 61B9-B0B7-783B-1F68





MUNICIPIO DE CORONEL VIVIDA
CORONEL VIVIDA-PR

10/07/2023 14:11:10	LANCE	GREEN HILL COMERCIO DE PNEUS LTDA (PARTICIPANTE 097)	2.600,10
10/07/2023 14:11:15	LANCE	PREMIUM PNEUS EIRELI (PARTICIPANTE 104)	2.599,00
10/07/2023 14:11:18	LANCE	SANJU PNEUS LTDA (PARTICIPANTE 005)	2.702,96
10/07/2023 14:11:59	LANCE	SETIM E TITON LTDA (PARTICIPANTE 046)	2.590,00
10/07/2023 14:12:04	LANCE	SANJU PNEUS LTDA (PARTICIPANTE 005)	2.693,60
10/07/2023 14:12:16	LANCE	PREMIUM PNEUS EIRELI (PARTICIPANTE 104)	2.589,00
10/07/2023 14:12:21	LANCE	SANJU PNEUS LTDA (PARTICIPANTE 005)	2.692,56
10/07/2023 14:12:33	LANCE	SETIM E TITON LTDA (PARTICIPANTE 046)	2.585,00
10/07/2023 14:12:38	LANCE	J.E PNEUS LTDA (PARTICIPANTE 133)	2.580,00
10/07/2023 14:12:39	LANCE	SANJU PNEUS LTDA (PARTICIPANTE 005)	2.688,40
10/07/2023 14:12:44	LANCE	SANJU PNEUS LTDA (PARTICIPANTE 005)	2.683,20
10/07/2023 14:12:48	LANCE	IGF COMERCIO DE PNEUS LTDA (PARTICIPANTE 079)	2.584,00
10/07/2023 14:12:53	TEMPO RANDÔMICO		
10/07/2023 14:13:03	LANCE	PREMIUM PNEUS EIRELI (PARTICIPANTE 104)	2.579,00
10/07/2023 14:13:07	LANCE	SANJU PNEUS LTDA (PARTICIPANTE 005)	2.682,16
10/07/2023 14:13:11	LANCE	J.E PNEUS LTDA (PARTICIPANTE 133)	2.575,00
10/07/2023 14:13:13	LANCE	SANJU PNEUS LTDA (PARTICIPANTE 005)	2.678,00
10/07/2023 14:13:25	LANCE	PREMIUM PNEUS EIRELI (PARTICIPANTE 104)	2.574,00
10/07/2023 14:13:30	LANCE	SANJU PNEUS LTDA (PARTICIPANTE 005)	2.676,96
10/07/2023 14:13:54	LANCE	J.E PNEUS LTDA (PARTICIPANTE 133)	2.573,00
10/07/2023 14:13:59	LANCE	SANJU PNEUS LTDA (PARTICIPANTE 005)	2.675,92
10/07/2023 14:14:07	LANCE	PREMIUM PNEUS EIRELI (PARTICIPANTE 104)	2.570,00
10/07/2023 14:14:10	LANCE	SANJU PNEUS LTDA (PARTICIPANTE 005)	2.672,80
10/07/2023 14:15:01	LANCE	J.E PNEUS LTDA (PARTICIPANTE 133)	2.569,00
10/07/2023 14:15:02	LANCE	SANJU PNEUS LTDA (PARTICIPANTE 005)	2.671,75
10/07/2023 14:15:03	LANCE	SETIM E TITON LTDA (PARTICIPANTE 046)	2.550,00
10/07/2023 14:15:07	LANCE	SANJU PNEUS LTDA (PARTICIPANTE 005)	2.652,00
10/07/2023 14:15:26	LANCE	J.E PNEUS LTDA (PARTICIPANTE 133)	2.549,00
10/07/2023 14:15:30	LANCE	SANJU PNEUS LTDA (PARTICIPANTE 005)	2.650,95
10/07/2023 14:15:50	LANCE	PREMIUM PNEUS EIRELI (PARTICIPANTE 104)	2.548,00
10/07/2023 14:15:53	LANCE	SANJU PNEUS LTDA (PARTICIPANTE 005)	2.649,00
10/07/2023 14:16:04	LANCE	SETIM E TITON LTDA (PARTICIPANTE 046)	2.547,00
10/07/2023 14:16:11	LANCE	SANJU PNEUS LTDA (PARTICIPANTE 005)	2.648,88
10/07/2023 14:16:22	LANCE	PREMIUM PNEUS EIRELI (PARTICIPANTE 104)	2.546,00
10/07/2023 14:16:27	LANCE	SANJU PNEUS LTDA (PARTICIPANTE 005)	2.647,84
10/07/2023 14:16:35	LANCE	J.E PNEUS LTDA (PARTICIPANTE 133)	2.545,00
10/07/2023 14:16:39	LANCE	SANJU PNEUS LTDA (PARTICIPANTE 005)	2.646,80
10/07/2023 14:16:51	LANCE	PREMIUM PNEUS EIRELI (PARTICIPANTE 104)	2.544,00
10/07/2023 14:16:56	LANCE	SANJU PNEUS LTDA (PARTICIPANTE 005)	2.645,76
10/07/2023 14:17:39	LANCE	J.E PNEUS LTDA (PARTICIPANTE 133)	2.543,00
10/07/2023 14:17:42	LANCE	SANJU PNEUS LTDA (PARTICIPANTE 005)	2.644,72
10/07/2023 14:17:52	LANCE	PREMIUM PNEUS EIRELI (PARTICIPANTE 104)	2.540,00
10/07/2023 14:18:00	LANCE	SANJU PNEUS LTDA (PARTICIPANTE 005)	2.641,00

Assinatura do p...
Para verificar a validade das assinaturas, acesse <https://coronelvivida.1doc.com.br/verificacao/61B9-B0B7-783B-1F68> e informe o código 61B9-B0B7-783B-1F68





MUNICIPIO DE CORONEL VIVIDA
CORONEL VIVIDA-PR

10/07/2023 14:20:53 NOTIFICAÇÃO SISTEMA

Os seguintes participantes possuem direito de efetuar lance final e fechado: PARTICIPANTE 104, PARTICIPANTE 133, PARTICIPANTE 046, PARTICIPANTE 079, PARTICIPANTE 097, PARTICIPANTE 005, PARTICIPANTE 028, PARTICIPANTE 063

10/07/2023 14:20:53 FECHADO 1

10/07/2023 14:21:02	LANCE	J.E PNEUS LTDA (PARTICIPANTE 133)	2.165,00
10/07/2023 14:21:09	LANCE	PREMIUM PNEUS EIRELI (PARTICIPANTE 104)	2.499,00
10/07/2023 14:21:13	LANCE	GREEN HILL COMERCIO DE PNEUS LTDA (PARTICIPANTE 097)	1.928,00
10/07/2023 14:24:57	LANCE	SANJU PNEUS LTDA (PARTICIPANTE 005)	1.588,24

10/07/2023 14:25:53 NOTIFICAÇÃO SISTEMA

O detentor da melhor oferta da etapa de lances é SANJU PNEUS LTDA

10/07/2023 14:25:54 HABILITAÇÃO

LOTE 58 - HABILITAÇÃO
Lote 58

VALORES UNITÁRIOS FINAIS

Item: 58	Unidade: UN	Marca: AD153/ West Lake	Modelo: AD153/ West Lake
Descrição: PNEU RADIAL, BORRACHUDO, REFERENCIA 275/80/R 22.5, 16 LONAS, MISTO, NAO REMOLDADO, NAO REMANUFATURADO (AMPLA CONCORRENCIA)			
Quantidade: 54	Valor Unit.: 1.390,00	Valor Total: 75.060,00	

CLASSIFICAÇÃO

Razão Social	Num	Documento	Oferta Inicial	Oferta Final	Dif.(%)	ME
1 SOL IMPORTS COMERCIO E	047	43.848.661/0001-84	2.752,50	1.390,00		Não
2 SANJU PNEUS LTDA	131	49.825.223/0001-87	2.752,50	1.588,24	14,26	Sim
3 CV TYRES EIRELI	041	28.888.423/0001-09	2.752,00	1.600,00	0,74	Não
4 GREEN HILL COMERCIO DE PNEUS	020	34.147.979/0001-47	2.752,50	1.928,00	20,50	Sim
5 J.E PNEUS LTDA	144	48.910.213/0001-87	2.752,50	2.165,00	12,29	Sim
6 IGF COMERCIO DE PNEUS LTDA	038	03.805.667/0001-50	2.752,50	2.503,00	15,61	Sim
7 PREMIUM PNEUS EIRELI	103	33.054.804/0002-03	2.750,00	2.504,00	0,04	Sim
8 SETIM E TITON LTDA	005	20.862.784/0001-74	2.752,50	2.594,00	3,59	Sim
9 NACIONAL PNEUS EIRELI EPP	071	27.879.590/0001-20	2.752,00	2.671,00	2,97	Sim
10 CURITIBA COMÉRCIO DE PNEUMÁTICOS	056	47.270.248/0001-36	2.752,50	2.752,50	3,05	Sim

DESCLASSIFICADOS

Razão Social	Num	Documento	Oferta Inicial	Oferta Final	Dif.(%)	ME
--------------	-----	-----------	----------------	--------------	---------	----

INABILITADOS

Razão Social	Num	Documento	Oferta Inicial	Oferta Final	Dif.(%)	ME
--------------	-----	-----------	----------------	--------------	---------	----

MOVIMENTOS DO LOTE

27/06/2023 08:54:51	PUBLICADO					
28/06/2023 08:00:00	RECEPÇÃO DE PROPOSTAS					
10/07/2023 08:00:00	ANÁLISE DE PROPOSTAS					
10/07/2023 13:57:53	DISPUTA					
10/07/2023 13:57:53	LANCE	CURITIBA COMÉRCIO DE PNEUMÁTICOS E TINTAS LTDA (PARTICIPANTE	2.752,50			
10/07/2023 13:57:53	LANCE	GREEN HILL COMERCIO DE PNEUS LTDA (PARTICIPANTE 020)	2.752,50			
10/07/2023 13:57:53	LANCE	IGF COMERCIO DE PNEUS LTDA (PARTICIPANTE 038)	2.752,50			
10/07/2023 13:57:53	LANCE	J.E PNEUS LTDA (PARTICIPANTE 144)	2.752,50			
10/07/2023 13:57:53	LANCE	PREMIUM PNEUS EIRELI (PARTICIPANTE 103)	2.750,00			





MUNICIPIO DE CORONEL VIVIDA
CORONEL VIVIDA-PR

10/07/2023 13:57:53	LANCE	NACIONAL PNEUS EIRELI EPP (PARTICIPANTE 071)	2.752,00
10/07/2023 13:57:53	LANCE	SETIM E TITON LTDA (PARTICIPANTE 005)	2.752,50
10/07/2023 13:57:53	LANCE	SOL IMPORTS COMERCIO E IMPORTACAO DE AUTOMOTIVA LTDA	2.752,50
10/07/2023 13:57:53	LANCE	CV TYRES EIRELI (PARTICIPANTE 041)	2.752,00
10/07/2023 13:57:53	LANCE	SANJU PNEUS LTDA (PARTICIPANTE 131)	2.752,50
10/07/2023 13:57:55	LANCE	CV TYRES EIRELI (PARTICIPANTE 041)	2.745,00
10/07/2023 13:58:49	LANCE	J.E PNEUS LTDA (PARTICIPANTE 144)	2.740,00
10/07/2023 13:58:52	LANCE	CV TYRES EIRELI (PARTICIPANTE 041)	2.735,00
10/07/2023 14:00:03	LANCE	SETIM E TITON LTDA (PARTICIPANTE 005)	2.730,00
10/07/2023 14:00:08	LANCE	CV TYRES EIRELI (PARTICIPANTE 041)	2.725,00
10/07/2023 14:00:09	LANCE	SOL IMPORTS COMERCIO E IMPORTACAO DE AUTOMOTIVA LTDA	2.700,00
10/07/2023 14:00:13	LANCE	CV TYRES EIRELI (PARTICIPANTE 041)	2.695,00
10/07/2023 14:00:22	LANCE	J.E PNEUS LTDA (PARTICIPANTE 144)	2.690,00
10/07/2023 14:00:24	LANCE	CV TYRES EIRELI (PARTICIPANTE 041)	2.685,00
10/07/2023 14:00:54	LANCE	SOL IMPORTS COMERCIO E IMPORTACAO DE AUTOMOTIVA LTDA	2.600,00
10/07/2023 14:00:56	LANCE	SANJU PNEUS LTDA (PARTICIPANTE 131)	2.704,00
10/07/2023 14:00:59	LANCE	CV TYRES EIRELI (PARTICIPANTE 041)	2.595,00
10/07/2023 14:01:02	LANCE	SANJU PNEUS LTDA (PARTICIPANTE 131)	2.698,80
10/07/2023 14:01:27	LANCE	SETIM E TITON LTDA (PARTICIPANTE 005)	2.594,00
10/07/2023 14:01:30	LANCE	SANJU PNEUS LTDA (PARTICIPANTE 131)	2.697,76
10/07/2023 14:01:34	LANCE	CV TYRES EIRELI (PARTICIPANTE 041)	2.589,00
10/07/2023 14:01:36	LANCE	SANJU PNEUS LTDA (PARTICIPANTE 131)	2.692,56
10/07/2023 14:01:50	LANCE	PREMIUM PNEUS EIRELI (PARTICIPANTE 103)	2.580,00
10/07/2023 14:01:52	LANCE	CV TYRES EIRELI (PARTICIPANTE 041)	2.575,00
10/07/2023 14:01:54	LANCE	SANJU PNEUS LTDA (PARTICIPANTE 131)	2.678,00
10/07/2023 14:01:55	LANCE	J.E PNEUS LTDA (PARTICIPANTE 144)	2.585,00
10/07/2023 14:02:00	LANCE	J.E PNEUS LTDA (PARTICIPANTE 144)	2.570,00
10/07/2023 14:02:04	LANCE	CV TYRES EIRELI (PARTICIPANTE 041)	2.565,00
10/07/2023 14:02:05	LANCE	SANJU PNEUS LTDA (PARTICIPANTE 131)	2.672,80
10/07/2023 14:02:10	LANCE	SANJU PNEUS LTDA (PARTICIPANTE 131)	2.667,80
10/07/2023 14:02:16	LANCE	J.E PNEUS LTDA (PARTICIPANTE 144)	2.550,00
10/07/2023 14:02:21	LANCE	CV TYRES EIRELI (PARTICIPANTE 041)	2.545,00
10/07/2023 14:02:22	LANCE	SANJU PNEUS LTDA (PARTICIPANTE 131)	2.646,80
10/07/2023 14:02:28	LANCE	J.E PNEUS LTDA (PARTICIPANTE 144)	2.540,00
10/07/2023 14:02:33	LANCE	CV TYRES EIRELI (PARTICIPANTE 041)	2.535,00
10/07/2023 14:02:33	LANCE	SANJU PNEUS LTDA (PARTICIPANTE 131)	2.636,40
10/07/2023 14:03:00	LANCE	PREMIUM PNEUS EIRELI (PARTICIPANTE 103)	2.530,00
10/07/2023 14:03:01	LANCE	CV TYRES EIRELI (PARTICIPANTE 041)	2.525,00
10/07/2023 14:03:02	LANCE	SANJU PNEUS LTDA (PARTICIPANTE 131)	2.626,00
10/07/2023 14:03:10	LANCE	J.E PNEUS LTDA (PARTICIPANTE 144)	2.520,00
10/07/2023 14:03:12	LANCE	CV TYRES EIRELI (PARTICIPANTE 041)	2.515,00
10/07/2023 14:03:14	LANCE	SANJU PNEUS LTDA (PARTICIPANTE 131)	2.615,60
10/07/2023 14:03:33	LANCE	J.E PNEUS LTDA (PARTICIPANTE 144)	2.510,00
10/07/2023 14:03:35	LANCE	CV TYRES EIRELI (PARTICIPANTE 041)	2.505,00

Para verificar a validade das assinaturas, acesse <https://coronelvivida.tdoc.com.br/verificacao/61B9B0B7-783B-1F68> e informe o código 61B9B0B7-783B-1F68





**MUNICIPIO DE CORONEL VIVIDA
CORONEL VIVIDA-PR**

10/07/2023 14:03:37	LANCE	SANJU PNEUS LTDA (PARTICIPANTE 131)	2.605,20
10/07/2023 14:03:44	LANCE	GREEN HILL COMERCIO DE PNEUS LTDA (PARTICIPANTE 020)	2.505,10
10/07/2023 14:04:13	LANCE	PREMIUM PNEUS EIRELI (PARTICIPANTE 103)	2.504,00
10/07/2023 14:04:15	LANCE	CV TYRES EIRELI (PARTICIPANTE 041)	2.499,00
10/07/2023 14:04:17	LANCE	SANJU PNEUS LTDA (PARTICIPANTE 131)	2.598,96
10/07/2023 14:04:50	LANCE	J.E PNEUS LTDA (PARTICIPANTE 144)	2.495,00
10/07/2023 14:04:52	LANCE	SANJU PNEUS LTDA (PARTICIPANTE 131)	2.594,80
10/07/2023 14:04:56	LANCE	CV TYRES EIRELI (PARTICIPANTE 041)	2.490,00
10/07/2023 14:04:58	LANCE	SANJU PNEUS LTDA (PARTICIPANTE 131)	2.589,60
10/07/2023 14:05:36	LANCE	NACIONAL PNEUS EIRELI EPP (PARTICIPANTE 071)	2.671,00
10/07/2023 14:05:41	LANCE	J.E PNEUS LTDA (PARTICIPANTE 144)	2.489,00
10/07/2023 14:05:44	LANCE	SANJU PNEUS LTDA (PARTICIPANTE 131)	2.588,56
10/07/2023 14:05:48	LANCE	CV TYRES EIRELI (PARTICIPANTE 041)	2.484,00
10/07/2023 14:05:50	LANCE	SANJU PNEUS LTDA (PARTICIPANTE 131)	2.583,36
10/07/2023 14:05:53	LANCE	GREEN HILL COMERCIO DE PNEUS LTDA (PARTICIPANTE 020)	2.484,10
10/07/2023 14:06:18	LANCE	J.E PNEUS LTDA (PARTICIPANTE 144)	2.483,00
10/07/2023 14:06:22	LANCE	CV TYRES EIRELI (PARTICIPANTE 041)	2.478,00
10/07/2023 14:06:24	LANCE	SANJU PNEUS LTDA (PARTICIPANTE 131)	2.577,12
10/07/2023 14:07:02	LANCE	GREEN HILL COMERCIO DE PNEUS LTDA (PARTICIPANTE 020)	2.478,10
10/07/2023 14:07:10	LANCE	J.E PNEUS LTDA (PARTICIPANTE 144)	2.475,00
10/07/2023 14:07:15	LANCE	SANJU PNEUS LTDA (PARTICIPANTE 131)	2.574,00
10/07/2023 14:07:20	LANCE	CV TYRES EIRELI (PARTICIPANTE 041)	2.470,00
10/07/2023 14:07:27	LANCE	SANJU PNEUS LTDA (PARTICIPANTE 131)	2.568,80
10/07/2023 14:07:50	LANCE	SOL IMPORTS COMERCIO E IMPORTACAO DE AUTOMOTIVA LTDA	2.000,00
10/07/2023 14:07:54	LANCE	CV TYRES EIRELI (PARTICIPANTE 041)	1.995,00
10/07/2023 14:07:55	LANCE	SANJU PNEUS LTDA (PARTICIPANTE 131)	2.074,80
10/07/2023 14:08:17	LANCE	J.E PNEUS LTDA (PARTICIPANTE 144)	2.165,00
10/07/2023 14:08:26	LANCE	SOL IMPORTS COMERCIO E IMPORTACAO DE AUTOMOTIVA LTDA	1.990,00
10/07/2023 14:08:30	LANCE	CV TYRES EIRELI (PARTICIPANTE 041)	1.985,00
10/07/2023 14:08:31	LANCE	SANJU PNEUS LTDA (PARTICIPANTE 131)	2.069,80
10/07/2023 14:08:35	LANCE	SANJU PNEUS LTDA (PARTICIPANTE 131)	2.064,40
10/07/2023 14:08:57	LANCE	GREEN HILL COMERCIO DE PNEUS LTDA (PARTICIPANTE 020)	1.985,10
10/07/2023 14:12:22	LANCE	SOL IMPORTS COMERCIO E IMPORTACAO DE AUTOMOTIVA LTDA	1.980,00
10/07/2023 14:12:25	LANCE	CV TYRES EIRELI (PARTICIPANTE 041)	1.975,00
10/07/2023 14:12:27	LANCE	SANJU PNEUS LTDA (PARTICIPANTE 131)	2.054,90
10/07/2023 14:12:31	LANCE	SOL IMPORTS COMERCIO E IMPORTACAO DE AUTOMOTIVA LTDA	1.970,00
10/07/2023 14:12:33	LANCE	SANJU PNEUS LTDA (PARTICIPANTE 131)	2.048,00
10/07/2023 14:12:36	LANCE	CV TYRES EIRELI (PARTICIPANTE 041)	1.965,00
10/07/2023 14:12:39	LANCE	SANJU PNEUS LTDA (PARTICIPANTE 131)	2.043,00
10/07/2023 14:12:53	TEMPO RANDÔMICO		
10/07/2023 14:12:58	LANCE	IGF COMERCIO DE PNEUS LTDA (PARTICIPANTE 038)	2.503,00
10/07/2023 14:12:59	LANCE	SOL IMPORTS COMERCIO E IMPORTACAO DE AUTOMOTIVA LTDA	1.960,00
10/07/2023 14:13:01	LANCE	SANJU PNEUS LTDA (PARTICIPANTE 131)	2.038,40
10/07/2023 14:13:04	LANCE	CV TYRES EIRELI (PARTICIPANTE 041)	1.955,00

Assinado por: [Assinatura] em 10/07/2023 14:26:54. Para verificar a validade das assinaturas, acesse <https://coronelvivida.1doc.com.br/verificacao/61B9-B0B7-783B-1F68> e informe o código 61B9-B0B7-783B-1F68





MUNICIPIO DE CORONEL VIVIDA
CORONEL VIVIDA-PR

10/07/2023 14:13:07	LANCE	SANJU PNEUS LTDA (PARTICIPANTE 131)	2.033,20
10/07/2023 14:13:20	LANCE	SOL IMPORTS COMERCIO E IMPORTACAO DE AUTOMOTIVA LTDA	1.950,00
10/07/2023 14:13:22	LANCE	CV TYRES EIRELI (PARTICIPANTE 041)	1.945,00
10/07/2023 14:13:24	LANCE	SANJU PNEUS LTDA (PARTICIPANTE 131)	2.022,80
10/07/2023 14:14:02	LANCE	SOL IMPORTS COMERCIO E IMPORTACAO DE AUTOMOTIVA LTDA	1.944,00
10/07/2023 14:14:05	LANCE	SANJU PNEUS LTDA (PARTICIPANTE 131)	2.021,76
10/07/2023 14:14:07	LANCE	CV TYRES EIRELI (PARTICIPANTE 041)	1.939,00
10/07/2023 14:14:10	LANCE	SANJU PNEUS LTDA (PARTICIPANTE 131)	2.016,56
10/07/2023 14:14:51	LANCE	SOL IMPORTS COMERCIO E IMPORTACAO DE AUTOMOTIVA LTDA	1.930,00
10/07/2023 14:14:54	LANCE	CV TYRES EIRELI (PARTICIPANTE 041)	1.925,00
10/07/2023 14:14:57	LANCE	SANJU PNEUS LTDA (PARTICIPANTE 131)	2.002,00
10/07/2023 14:15:11	LANCE	SOL IMPORTS COMERCIO E IMPORTACAO DE AUTOMOTIVA LTDA	1.924,00
10/07/2023 14:15:13	LANCE	SANJU PNEUS LTDA (PARTICIPANTE 131)	2.000,96
10/07/2023 14:15:16	LANCE	CV TYRES EIRELI (PARTICIPANTE 041)	1.919,00
10/07/2023 14:15:19	LANCE	SANJU PNEUS LTDA (PARTICIPANTE 131)	1.995,76
10/07/2023 14:15:49	LANCE	SOL IMPORTS COMERCIO E IMPORTACAO DE AUTOMOTIVA LTDA	1.918,00
10/07/2023 14:15:51	LANCE	CV TYRES EIRELI (PARTICIPANTE 041)	1.913,00
10/07/2023 14:15:53	LANCE	SANJU PNEUS LTDA (PARTICIPANTE 131)	1.989,52
10/07/2023 14:16:06	LANCE	SOL IMPORTS COMERCIO E IMPORTACAO DE AUTOMOTIVA LTDA	1.912,80
10/07/2023 14:16:08	LANCE	CV TYRES EIRELI (PARTICIPANTE 041)	1.907,00
10/07/2023 14:16:10	LANCE	SANJU PNEUS LTDA (PARTICIPANTE 131)	1.983,28
10/07/2023 14:18:16	LANCE	SOL IMPORTS COMERCIO E IMPORTACAO DE AUTOMOTIVA LTDA	1.906,00
10/07/2023 14:18:20	LANCE	CV TYRES EIRELI (PARTICIPANTE 041)	1.901,00
10/07/2023 14:18:22	LANCE	SANJU PNEUS LTDA (PARTICIPANTE 131)	1.977,04
10/07/2023 14:18:30	LANCE	SOL IMPORTS COMERCIO E IMPORTACAO DE AUTOMOTIVA LTDA	1.900,00
10/07/2023 14:18:32	LANCE	CV TYRES EIRELI (PARTICIPANTE 041)	1.895,00
10/07/2023 14:18:34	LANCE	SANJU PNEUS LTDA (PARTICIPANTE 131)	1.970,00
10/07/2023 14:20:22	LANCE	SOL IMPORTS COMERCIO E IMPORTACAO DE AUTOMOTIVA LTDA	1.894,50
10/07/2023 14:20:23	LANCE	SANJU PNEUS LTDA (PARTICIPANTE 131)	1.970,28
10/07/2023 14:20:26	LANCE	CV TYRES EIRELI (PARTICIPANTE 041)	1.889,00
10/07/2023 14:20:28	LANCE	SANJU PNEUS LTDA (PARTICIPANTE 131)	1.964,25
10/07/2023 14:20:53	NOTIFICAÇÃO	SISTEMA	
Os seguintes participantes possuem direito de efetuar lance final e fechado: PARTICIPANTE 041, PARTICIPANTE 047, PARTICIPANTE 131, PARTICIPANTE 020			
10/07/2023 14:20:53	FECHADO 1		
10/07/2023 14:21:29	LANCE	GREEN HILL COMERCIO DE PNEUS LTDA (PARTICIPANTE 020)	1.928,80
10/07/2023 14:21:42	LANCE	SOL IMPORTS COMERCIO E IMPORTACAO DE AUTOMOTIVA LTDA	1.390,00
10/07/2023 14:23:03	LANCE	CV TYRES EIRELI (PARTICIPANTE 041)	1.600,00
10/07/2023 14:24:57	LANCE	SANJU PNEUS LTDA (PARTICIPANTE 131)	1.588,24
10/07/2023 14:25:54	NOTIFICAÇÃO	SISTEMA	
O detentor da melhor oferta da etapa de lances é SOL IMPORTS COMERCIO E IMPORTACAO DE AUTOMOTIVA LTDA			
10/07/2023 14:25:54	HABILITAÇÃO		

LOTE 59 - HABILITAÇÃO
Lote 59





MUNICIPIO DE CORONEL VIVIDA
CORONEL VIVIDA-PR

VALORES UNITÁRIOS FINAIS

Item: 59	Unidade: UN	Marca: DPLUS/DANANG RUBBER JOIN STOCK COMPANY	Modelo: 10.00R20 149/146k 18PR DPLUS D911
Descrição: PNEU RADIAL, BORRACHUDO, REFERENCIA 1000, ARO 20, 16 LONAS, MISTO, NAO REMOLDADO, NAO REMANUFATURADO, PARA TRACAO DE CAMINHAO E ONIBUS			
Quantidade: 16	Valor Unit.: 1.699,99	Valor Total: 27.199,84	

CLASSIFICAÇÃO

Razão Social	Num	Documento	Oferta Inicial	Oferta Final	Dif.(%)	ME
1 SANJU PNEUS LTDA	037	49.825.223/0001-87	2.670,00	1.699,99		Sim
2 GREEN HILL COMERCIO DE PNEUS	079	34.147.979/0001-47	2.670,00	2.240,00	31,77	Sim
3 J.E PNEUS LTDA	042	48.910.213/0001-87	2.670,00	2.500,00	11,61	Sim
4 SETIM E TITON LTDA	117	20.862.784/0001-74	2.670,00	2.548,00	1,92	Sim
5 IGF COMERCIO DE PNEUS LTDA	070	03.805.667/0001-50	2.670,00	2.600,02	2,04	Sim
6 NACIONAL PNEUS EIRELI EPP	077	27.879.590/0001-20	2.670,00	2.625,00	0,96	Sim
7 CURITIBA COMÉRCIO DE PNEUMÁTICOS	122	47.270.248/0001-36	3.110,20	3.110,20	18,48	Sim

DESCLASSIFICADOS

Razão Social	Num	Documento	Oferta Inicial	Oferta Final	Dif.(%)	ME
--------------	-----	-----------	----------------	--------------	---------	----

INABILITADOS

Razão Social	Num	Documento	Oferta Inicial	Oferta Final	Dif.(%)	ME
--------------	-----	-----------	----------------	--------------	---------	----

MOVIMENTOS DO LOTE

27/06/2023 08:54:51	PUBLICADO				
28/06/2023 08:00:00	RECEPÇÃO DE PROPOSTAS				
10/07/2023 08:00:00	ANÁLISE DE PROPOSTAS				
10/07/2023 13:57:53	DISPUTA				
10/07/2023 13:57:53	LANCE	NACIONAL PNEUS EIRELI EPP (PARTICIPANTE 077)			2.670,00
10/07/2023 13:57:53	LANCE	CURITIBA COMÉRCIO DE PNEUMÁTICOS E TINTAS LTDA (PARTICIPANTE 122)			3.110,20
10/07/2023 13:57:53	LANCE	GREEN HILL COMERCIO DE PNEUS LTDA (PARTICIPANTE 079)			2.670,00
10/07/2023 13:57:53	LANCE	IGF COMERCIO DE PNEUS LTDA (PARTICIPANTE 070)			2.670,00
10/07/2023 13:57:53	LANCE	J.E PNEUS LTDA (PARTICIPANTE 042)			2.670,00
10/07/2023 13:57:53	LANCE	SETIM E TITON LTDA (PARTICIPANTE 117)			2.670,00
10/07/2023 13:57:53	LANCE	SANJU PNEUS LTDA (PARTICIPANTE 037)			2.670,00
10/07/2023 14:00:29	LANCE	J.E PNEUS LTDA (PARTICIPANTE 042)			2.665,00
10/07/2023 14:01:40	LANCE	SETIM E TITON LTDA (PARTICIPANTE 117)			2.664,00
10/07/2023 14:02:34	LANCE	J.E PNEUS LTDA (PARTICIPANTE 042)			2.663,00
10/07/2023 14:03:26	LANCE	SETIM E TITON LTDA (PARTICIPANTE 117)			2.660,00
10/07/2023 14:03:40	LANCE	J.E PNEUS LTDA (PARTICIPANTE 042)			2.655,00
10/07/2023 14:03:47	LANCE	GREEN HILL COMERCIO DE PNEUS LTDA (PARTICIPANTE 079)			2.655,00
10/07/2023 14:04:52	LANCE	SETIM E TITON LTDA (PARTICIPANTE 117)			2.654,00
10/07/2023 14:05:27	LANCE	J.E PNEUS LTDA (PARTICIPANTE 042)			2.653,00
10/07/2023 14:06:35	LANCE	NACIONAL PNEUS EIRELI EPP (PARTICIPANTE 077)			2.625,00
10/07/2023 14:07:07	LANCE	GREEN HILL COMERCIO DE PNEUS LTDA (PARTICIPANTE 079)			2.625,00
10/07/2023 14:07:19	LANCE	J.E PNEUS LTDA (PARTICIPANTE 042)			2.620,00
10/07/2023 14:09:01	LANCE	GREEN HILL COMERCIO DE PNEUS LTDA (PARTICIPANTE 079)			2.620,00
10/07/2023 14:09:18	LANCE	SETIM E TITON LTDA (PARTICIPANTE 117)			2.600,00

Assinatura: [Assinatura] OTTO
Para verificar a validade das assinaturas, acesse <https://coronelvivida.1doc.com.br/verificacao/61B9-B0B7-783B-1F68> e informe o código 61B9-B0B7-783B-1F68





MUNICIPIO DE CORONEL VIVIDA
CORONEL VIVIDA-PR

Table with columns for date, time, event type (LANÇE, TEMPO RANDÔMICO, NOTIFICAÇÃO SISTEMA, FECHADO 1, HABILITAÇÃO), participant name, and value. Includes a note about participants with the right to bid final and closed.

LOTE 60 - HABILITAÇÃO
Lote 60

VALORES UNITÁRIOS FINAIS

Item details for Lot 60: Item 60, Unit: UN, Brand: DPLUS/DANANG RUBBER JOIN, Model: 10.00R20 149/146k 18PR. Description: PNEU RADIAL, BORRACHUDO, REFERENCIA 1000, ARO 20, 16 LONAS, MISTO, NAO REMOLDADO, NAO REMANUFATURADO, PARA TRACAO DE CAMINHAO E ONIBUS (AMPLA CONCORRENCIA). Quantity: 54. Value Unit: 1.699,99. Value Total: 91.799,99.

CLASSIFICAÇÃO

Classification table with columns: Razão Social, Num Documento, Oferta Inicial, Oferta Final, Dif.(%), and ME. Lists 8 participants and their respective bid values.

DESCLASSIFICADOS

Table with columns: Razão Social, Num Documento, Oferta Inicial, Oferta Final, Dif.(%), and ME. (Empty rows)

INABILITADOS

Table with columns: Razão Social, Num Documento, Oferta Inicial, Oferta Final, Dif.(%), and ME. (Empty rows)



Assinado por 3 pessoas: JULIANO RIBEIRO e ELAINE BORTOLOTTI
Para verificar a validade das assinaturas, acesse https://coronelvivida.1doc.com.br/verificacao/61B9-B0B7-783B-1F68 e informe o código 61B9-B0B7-783B-1F68



MUNICÍPIO DE CORONEL VIVIDA
CORONEL VIVIDA-PR

MOVIMENTOS DO LOTE

27/06/2023 08:54:51	PUBLICADO		
28/06/2023 08:00:00	RECEPÇÃO DE PROPOSTAS		
10/07/2023 08:00:00	ANÁLISE DE PROPOSTAS		
10/07/2023 13:57:54	DISPUTA		
10/07/2023 13:57:54	LANCE	NACIONAL PNEUS EIRELI EPP (PARTICIPANTE 111)	2.670,00
10/07/2023 13:57:54	LANCE	SETIM E TITON LTDA (PARTICIPANTE 045)	2.670,00
10/07/2023 13:57:54	LANCE	CURITIBA COMÉRCIO DE PNEUMÁTICOS E TINTAS LTDA (PARTICIPANTE	3.110,28
10/07/2023 13:57:54	LANCE	GREEN HILL COMERCIO DE PNEUS LTDA (PARTICIPANTE 038)	2.670,00
10/07/2023 13:57:54	LANCE	IGF COMERCIO DE PNEUS LTDA (PARTICIPANTE 025)	2.670,00
10/07/2023 13:57:54	LANCE	CV TYRES EIRELI (PARTICIPANTE 055)	2.670,00
10/07/2023 13:57:54	LANCE	J.E PNEUS LTDA (PARTICIPANTE 136)	2.670,00
10/07/2023 13:57:54	LANCE	SANJU PNEUS LTDA (PARTICIPANTE 023)	2.670,00
10/07/2023 13:58:01	LANCE	CV TYRES EIRELI (PARTICIPANTE 055)	2.665,00
10/07/2023 14:00:37	LANCE	J.E PNEUS LTDA (PARTICIPANTE 136)	2.560,00
10/07/2023 14:00:38	LANCE	SANJU PNEUS LTDA (PARTICIPANTE 023)	2.662,40
10/07/2023 14:00:42	LANCE	CV TYRES EIRELI (PARTICIPANTE 055)	2.555,00
10/07/2023 14:00:44	LANCE	SANJU PNEUS LTDA (PARTICIPANTE 023)	2.657,20
10/07/2023 14:00:49	LANCE	J.E PNEUS LTDA (PARTICIPANTE 136)	2.554,00
10/07/2023 14:00:50	LANCE	SANJU PNEUS LTDA (PARTICIPANTE 023)	2.656,16
10/07/2023 14:00:53	LANCE	CV TYRES EIRELI (PARTICIPANTE 055)	2.549,00
10/07/2023 14:00:56	LANCE	SANJU PNEUS LTDA (PARTICIPANTE 023)	2.650,96
10/07/2023 14:01:59	LANCE	SETIM E TITON LTDA (PARTICIPANTE 045)	2.548,00
10/07/2023 14:02:04	LANCE	CV TYRES EIRELI (PARTICIPANTE 055)	2.543,00
10/07/2023 14:02:04	LANCE	SANJU PNEUS LTDA (PARTICIPANTE 023)	2.649,92
10/07/2023 14:02:10	LANCE	SANJU PNEUS LTDA (PARTICIPANTE 023)	2.644,72
10/07/2023 14:02:43	LANCE	J.E PNEUS LTDA (PARTICIPANTE 136)	2.540,00
10/07/2023 14:02:45	LANCE	SANJU PNEUS LTDA (PARTICIPANTE 023)	2.641,60
10/07/2023 14:02:49	LANCE	CV TYRES EIRELI (PARTICIPANTE 055)	2.535,00
10/07/2023 14:02:51	LANCE	SANJU PNEUS LTDA (PARTICIPANTE 023)	2.636,40
10/07/2023 14:03:15	LANCE	J.E PNEUS LTDA (PARTICIPANTE 136)	2.534,00
10/07/2023 14:03:18	LANCE	CV TYRES EIRELI (PARTICIPANTE 055)	2.529,00
10/07/2023 14:03:19	LANCE	SANJU PNEUS LTDA (PARTICIPANTE 023)	2.630,16
10/07/2023 14:03:46	LANCE	J.E PNEUS LTDA (PARTICIPANTE 136)	2.528,00
10/07/2023 14:03:48	LANCE	SANJU PNEUS LTDA (PARTICIPANTE 023)	2.629,12
10/07/2023 14:03:51	LANCE	GREEN HILL COMERCIO DE PNEUS LTDA (PARTICIPANTE 038)	2.528,00
10/07/2023 14:03:52	LANCE	CV TYRES EIRELI (PARTICIPANTE 055)	2.523,00
10/07/2023 14:03:54	LANCE	SANJU PNEUS LTDA (PARTICIPANTE 023)	2.623,96
10/07/2023 14:04:57	LANCE	J.E PNEUS LTDA (PARTICIPANTE 136)	2.522,00
10/07/2023 14:04:57	LANCE	SANJU PNEUS LTDA (PARTICIPANTE 023)	2.622,88
10/07/2023 14:05:02	LANCE	CV TYRES EIRELI (PARTICIPANTE 055)	2.517,00
10/07/2023 14:05:03	LANCE	SANJU PNEUS LTDA (PARTICIPANTE 023)	2.617,68
10/07/2023 14:05:20	LANCE	J.E PNEUS LTDA (PARTICIPANTE 136)	2.516,00





MUNICIPIO DE CORONEL VIVIDA
CORONEL VIVIDA-PR

10/07/2023 14:05:25	LANCE	CV TYRES EIRELI (PARTICIPANTE 055)	2.511,00
10/07/2023 14:05:26	LANCE	SANJU PNEUS LTDA (PARTICIPANTE 023)	2.611,44
10/07/2023 14:06:25	LANCE	J.E PNEUS LTDA (PARTICIPANTE 136)	2.510,00
10/07/2023 14:06:28	LANCE	CV TYRES EIRELI (PARTICIPANTE 055)	2.505,00
10/07/2023 14:06:30	LANCE	SANJU PNEUS LTDA (PARTICIPANTE 023)	2.605,20
10/07/2023 14:06:56	LANCE	NACIONAL PNEUS EIRELI EPP (PARTICIPANTE 111)	2.625,00
10/07/2023 14:07:10	LANCE	GREEN HILL COMERCIO DE PNEUS LTDA (PARTICIPANTE 038)	2.505,10
10/07/2023 14:07:36	LANCE	J.E PNEUS LTDA (PARTICIPANTE 136)	2.500,00
10/07/2023 14:07:37	LANCE	CV TYRES EIRELI (PARTICIPANTE 055)	2.495,00
10/07/2023 14:07:38	LANCE	SANJU PNEUS LTDA (PARTICIPANTE 023)	2.594,80
10/07/2023 14:09:06	LANCE	GREEN HILL COMERCIO DE PNEUS LTDA (PARTICIPANTE 038)	2.495,10
10/07/2023 14:12:54	TEMPO RANDÔMICO		
10/07/2023 14:13:19	LANCE	IGF COMERCIO DE PNEUS LTDA (PARTICIPANTE 025)	2.547,00
10/07/2023 14:15:54	NOTIFICAÇÃO SISTEMA		
Os seguintes participantes possuem direito de efetuar lance final e fechado: PARTICIPANTE 055, PARTICIPANTE 038, PARTICIPANTE 136, PARTICIPANTE 025, PARTICIPANTE 045, PARTICIPANTE 023, PARTICIPANTE 111			
10/07/2023 14:15:54	FECHADO 1		
10/07/2023 14:16:45	LANCE	GREEN HILL COMERCIO DE PNEUS LTDA (PARTICIPANTE 038)	2.240,00
10/07/2023 14:17:09	LANCE	CV TYRES EIRELI (PARTICIPANTE 055)	1.700,00
10/07/2023 14:20:00	LANCE	SANJU PNEUS LTDA (PARTICIPANTE 023)	1.747,24
10/07/2023 14:20:54	NOTIFICAÇÃO SISTEMA		
PARTICIPANTE 023 possui direito de desempate conforme Lei Complementar nº 123/2006.			
10/07/2023 14:20:54	DESEMPATE		
10/07/2023 14:22:23	LANCE	SANJU PNEUS LTDA (PARTICIPANTE 023)	1.699,99
10/07/2023 14:25:54	NOTIFICAÇÃO SISTEMA		
O detentor da melhor oferta da etapa de lances é SANJU PNEUS LTDA			
10/07/2023 14:25:54	HABILITAÇÃO		

LOTE 61 - HABILITAÇÃO
Lote 61

VALORES UNITÁRIOS FINAIS

Item: 61	Unidade: UN	Marca: JINYU/JINYU Tire Group Co.	Modelo: 275/80R22.5 149/146L 16P JINYU JA767
Descrição: PNEU RADIAL, LISO, REFERENCIA 275/80/R 22.5, 16 LONAS, MISTO, NAO REMOLDADO, NAO REMANUFATURADO		Valor Total: 14.799,99	
Quantidade: 10	Valor Unit.: 1.479,99		

CLASSIFICAÇÃO

Razão Social	Num Documento	Oferta Inicial	Oferta Final	Dif.(%)	ME
1 SANJU PNEUS LTDA	005 49.825.223/0001-87	2.490,00	1.479,99		Sim
2 PREMIUM PNEUS EIRELI	125 33.054.804/0002-03	2.490,00	1.648,00	11,35	Sim
3 GREEN HILL COMERCIO DE PNEUS	105 34.147.979/0001-47	2.490,00	1.870,00	13,47	Sim
4 J.E PNEUS LTDA	017 48.910.213/0001-87	2.490,00	1.890,00	1,07	Sim
5 IGF COMERCIO DE PNEUS LTDA	031 03.805.667/0001-50	2.490,00	2.242,48	18,65	Sim
6 SETIM E TITON LTDA	136 20.862.784/0001-74	2.490,00	2.315,00	3,23	Sim
7 NACIONAL PNEUS EIRELI EPP	112 27.879.590/0001-20	2.490,00	2.421,00	4,58	Sim
8 CURITIBA COMÉRCIO DE PNEUMÁTICOS	011 47.270.248/0001-36	2.490,00	2.490,00	2,85	Sim

DECLASSIFICADOS

Assinado por 3 pessoas: ANA ROBERTA SCHMID, JUIZ ANTONIO BEIRO e ELAINE BORTOLOTTI. Para verificar a validade das assinaturas, acesse https://coronelvivida.1doc.com.br/verificacao/61B9-B0B7-783B-1F68





MUNICIPIO DE CORONEL VIVIDA
CORONEL VIVIDA-PR

Razão Social	Num Documento	Oferta Inicial	Oferta Final	Dif.(%)	ME
--------------	---------------	----------------	--------------	---------	----

INABILITADOS

Razão Social	Num Documento	Oferta Inicial	Oferta Final	Dif.(%)	ME
--------------	---------------	----------------	--------------	---------	----

MOVIMENTOS DO LOTE

27/06/2023 08:54:51	PUBLICADO				
28/06/2023 08:00:00	RECEPÇÃO DE PROPOSTAS				
10/07/2023 08:00:00	ANÁLISE DE PROPOSTAS				
10/07/2023 13:57:54	DISPUTA				
10/07/2023 13:57:54	LANCE	NACIONAL PNEUS EIRELI EPP (PARTICIPANTE 112)		2.490,00	
10/07/2023 13:57:54	LANCE	J.E PNEUS LTDA (PARTICIPANTE 017)		2.490,00	
10/07/2023 13:57:54	LANCE	PREMIUM PNEUS EIRELI (PARTICIPANTE 125)		2.490,00	
10/07/2023 13:57:54	LANCE	SANJU PNEUS LTDA (PARTICIPANTE 005)		2.490,00	
10/07/2023 13:57:54	LANCE	SETIM E TITON LTDA (PARTICIPANTE 136)		2.490,00	
10/07/2023 13:57:54	LANCE	CURITIBA COMÉRCIO DE PNEUMÁTICOS E TINTAS LTDA (PARTICIPANTE		2.490,00	
10/07/2023 13:57:54	LANCE	GREEN HILL COMERCIO DE PNEUS LTDA (PARTICIPANTE 105)		2.490,00	
10/07/2023 13:57:54	LANCE	IGF COMERCIO DE PNEUS LTDA (PARTICIPANTE 031)		2.490,00	
10/07/2023 14:00:01	LANCE	NACIONAL PNEUS EIRELI EPP (PARTICIPANTE 112)		2.489,00	
10/07/2023 14:00:53	LANCE	J.E PNEUS LTDA (PARTICIPANTE 017)		2.485,00	
10/07/2023 14:02:16	LANCE	SETIM E TITON LTDA (PARTICIPANTE 136)		2.484,00	
10/07/2023 14:02:17	LANCE	PREMIUM PNEUS EIRELI (PARTICIPANTE 125)		2.480,00	
10/07/2023 14:02:49	LANCE	J.E PNEUS LTDA (PARTICIPANTE 017)		2.475,00	
10/07/2023 14:03:12	LANCE	PREMIUM PNEUS EIRELI (PARTICIPANTE 125)		2.470,00	
10/07/2023 14:03:20	LANCE	J.E PNEUS LTDA (PARTICIPANTE 017)		2.465,00	
10/07/2023 14:03:44	LANCE	PREMIUM PNEUS EIRELI (PARTICIPANTE 125)		2.460,00	
10/07/2023 14:03:51	LANCE	J.E PNEUS LTDA (PARTICIPANTE 017)		2.455,00	
10/07/2023 14:03:56	LANCE	GREEN HILL COMERCIO DE PNEUS LTDA (PARTICIPANTE 105)		2.455,00	
10/07/2023 14:04:03	LANCE	SETIM E TITON LTDA (PARTICIPANTE 136)		2.450,00	
10/07/2023 14:04:24	LANCE	PREMIUM PNEUS EIRELI (PARTICIPANTE 125)		2.449,00	
10/07/2023 14:05:14	LANCE	J.E PNEUS LTDA (PARTICIPANTE 017)		2.445,00	
10/07/2023 14:05:26	LANCE	PREMIUM PNEUS EIRELI (PARTICIPANTE 125)		2.440,00	
10/07/2023 14:05:47	LANCE	SETIM E TITON LTDA (PARTICIPANTE 136)		2.439,00	
10/07/2023 14:06:02	LANCE	J.E PNEUS LTDA (PARTICIPANTE 017)		2.435,00	
10/07/2023 14:07:37	LANCE	PREMIUM PNEUS EIRELI (PARTICIPANTE 125)		2.430,00	
10/07/2023 14:07:43	LANCE	NACIONAL PNEUS EIRELI EPP (PARTICIPANTE 112)		2.421,00	
10/07/2023 14:07:55	LANCE	PREMIUM PNEUS EIRELI (PARTICIPANTE 125)		2.420,00	
10/07/2023 14:08:31	LANCE	J.E PNEUS LTDA (PARTICIPANTE 017)		2.415,00	
10/07/2023 14:09:11	LANCE	GREEN HILL COMERCIO DE PNEUS LTDA (PARTICIPANTE 105)		2.415,00	
10/07/2023 14:09:16	LANCE	PREMIUM PNEUS EIRELI (PARTICIPANTE 125)		2.410,00	
10/07/2023 14:09:27	LANCE	J.E PNEUS LTDA (PARTICIPANTE 017)		2.405,00	
10/07/2023 14:09:29	LANCE	SETIM E TITON LTDA (PARTICIPANTE 136)		2.400,00	
10/07/2023 14:09:38	LANCE	J.E PNEUS LTDA (PARTICIPANTE 017)		2.395,00	
10/07/2023 14:09:53	LANCE	PREMIUM PNEUS EIRELI (PARTICIPANTE 125)		2.394,00	
10/07/2023 14:09:56	LANCE	SANJU PNEUS LTDA (PARTICIPANTE 005)		2.489,00	

Assinado por: [Assinatura] em 10/07/2023 14:26:54. Para verificar a validade das assinaturas, acesse <https://coronelvivida.1doc.com.br/verificacao/61B9-B0B7-783B-1F68> e informe o código 61B9-B0B7-783B-1F68





MUNICIPIO DE CORONEL VIVIDA
CORONEL VIVIDA-PR

10/07/2023 14:10:09	LANCE	SETIM E TITON LTDA (PARTICIPANTE 136)	2.390,00
10/07/2023 14:10:13	LANCE	SANJU PNEUS LTDA (PARTICIPANTE 005)	2.485,60
10/07/2023 14:10:19	LANCE	PREMIUM PNEUS EIRELI (PARTICIPANTE 125)	2.389,00
10/07/2023 14:10:19	LANCE	SANJU PNEUS LTDA (PARTICIPANTE 005)	2.484,56
10/07/2023 14:10:58	LANCE	SETIM E TITON LTDA (PARTICIPANTE 136)	2.385,00
10/07/2023 14:11:01	LANCE	SANJU PNEUS LTDA (PARTICIPANTE 005)	2.480,40
10/07/2023 14:11:27	LANCE	GREEN HILL COMERCIO DE PNEUS LTDA (PARTICIPANTE 105)	2.385,10
10/07/2023 14:11:38	LANCE	PREMIUM PNEUS EIRELI (PARTICIPANTE 125)	2.380,00
10/07/2023 14:11:42	LANCE	SANJU PNEUS LTDA (PARTICIPANTE 005)	2.475,20
10/07/2023 14:12:11	LANCE	SETIM E TITON LTDA (PARTICIPANTE 136)	2.375,00
10/07/2023 14:12:25	LANCE	J.E PNEUS LTDA (PARTICIPANTE 017)	2.370,00
10/07/2023 14:12:27	LANCE	SANJU PNEUS LTDA (PARTICIPANTE 005)	2.464,80
10/07/2023 14:12:54	LANCE	PREMIUM PNEUS EIRELI (PARTICIPANTE 125)	2.369,00
10/07/2023 14:12:54	TEMPO RANDÔMICO		
10/07/2023 14:12:56	LANCE	SANJU PNEUS LTDA (PARTICIPANTE 005)	2.463,76
10/07/2023 14:13:25	LANCE	J.E PNEUS LTDA (PARTICIPANTE 017)	2.365,00
10/07/2023 14:13:26	LANCE	IGF COMERCIO DE PNEUS LTDA (PARTICIPANTE 031)	2.368,00
10/07/2023 14:13:30	LANCE	SANJU PNEUS LTDA (PARTICIPANTE 005)	2.459,60
10/07/2023 14:13:36	LANCE	PREMIUM PNEUS EIRELI (PARTICIPANTE 125)	2.364,00
10/07/2023 14:13:41	LANCE	SANJU PNEUS LTDA (PARTICIPANTE 005)	2.458,56
10/07/2023 14:13:42	LANCE	J.E PNEUS LTDA (PARTICIPANTE 017)	2.360,00
10/07/2023 14:13:47	LANCE	SANJU PNEUS LTDA (PARTICIPANTE 005)	2.454,40
10/07/2023 14:13:57	LANCE	PREMIUM PNEUS EIRELI (PARTICIPANTE 125)	2.359,00
10/07/2023 14:13:59	LANCE	SANJU PNEUS LTDA (PARTICIPANTE 005)	2.453,36
10/07/2023 14:15:45	LANCE	J.E PNEUS LTDA (PARTICIPANTE 017)	2.358,00
10/07/2023 14:15:47	LANCE	SETIM E TITON LTDA (PARTICIPANTE 136)	2.350,00
10/07/2023 14:15:47	LANCE	SANJU PNEUS LTDA (PARTICIPANTE 005)	2.452,32
10/07/2023 14:15:54	LANCE	SANJU PNEUS LTDA (PARTICIPANTE 005)	2.444,00
10/07/2023 14:16:00	LANCE	PREMIUM PNEUS EIRELI (PARTICIPANTE 125)	2.349,00
10/07/2023 14:16:05	LANCE	SANJU PNEUS LTDA (PARTICIPANTE 005)	2.442,56
10/07/2023 14:16:35	LANCE	SETIM E TITON LTDA (PARTICIPANTE 136)	2.330,00
10/07/2023 14:16:39	LANCE	SANJU PNEUS LTDA (PARTICIPANTE 005)	2.423,20
10/07/2023 14:16:49	LANCE	J.E PNEUS LTDA (PARTICIPANTE 017)	2.329,00
10/07/2023 14:16:51	LANCE	SANJU PNEUS LTDA (PARTICIPANTE 005)	2.422,16
10/07/2023 14:17:03	LANCE	PREMIUM PNEUS EIRELI (PARTICIPANTE 125)	2.320,00
10/07/2023 14:17:08	LANCE	SANJU PNEUS LTDA (PARTICIPANTE 005)	2.412,80
10/07/2023 14:17:29	LANCE	J.E PNEUS LTDA (PARTICIPANTE 017)	2.319,00
10/07/2023 14:17:31	LANCE	SANJU PNEUS LTDA (PARTICIPANTE 005)	2.411,76
10/07/2023 14:17:32	LANCE	SETIM E TITON LTDA (PARTICIPANTE 136)	2.315,00
10/07/2023 14:17:37	LANCE	SANJU PNEUS LTDA (PARTICIPANTE 005)	2.407,60
10/07/2023 14:17:41	LANCE	PREMIUM PNEUS EIRELI (PARTICIPANTE 125)	2.310,00
10/07/2023 14:17:48	LANCE	SANJU PNEUS LTDA (PARTICIPANTE 005)	2.402,40
10/07/2023 14:17:50	LANCE	J.E PNEUS LTDA (PARTICIPANTE 017)	2.308,00
10/07/2023 14:17:54	LANCE	SANJU PNEUS LTDA (PARTICIPANTE 005)	2.400,32





MUNICIPIO DE CORONEL VIVIDA
CORONEL VIVIDA-PR

10/07/2023 14:18:00	LANCE	PREMIUM PNEUS EIRELI (PARTICIPANTE 125)	2.307,00
10/07/2023 14:18:05	LANCE	SANJU PNEUS LTDA (PARTICIPANTE 005)	2.399,28
10/07/2023 14:18:44	LANCE	IGF COMERCIO DE PNEUS LTDA (PARTICIPANTE 031)	2.314,00
10/07/2023 14:20:54	NOTIFICAÇÃO	SISTEMA	
Os seguintes participantes possuem direito de efetuar lance final e fechado: PARTICIPANTE 125, PARTICIPANTE 017, PARTICIPANTE 031, PARTICIPANTE 136, PARTICIPANTE 105, PARTICIPANTE 005, PARTICIPANTE 112, PARTICIPANTE 011			
10/07/2023 14:20:54	FECHADO	1	
10/07/2023 14:21:11	LANCE	J.E PNEUS LTDA (PARTICIPANTE 017)	1.890,00
10/07/2023 14:21:26	LANCE	IGF COMERCIO DE PNEUS LTDA (PARTICIPANTE 031)	2.242,48
10/07/2023 14:21:58	LANCE	GREEN HILL COMERCIO DE PNEUS LTDA (PARTICIPANTE 105)	1.870,00
10/07/2023 14:23:08	LANCE	PREMIUM PNEUS EIRELI (PARTICIPANTE 125)	1.648,00
10/07/2023 14:24:57	LANCE	SANJU PNEUS LTDA (PARTICIPANTE 005)	1.479,99
10/07/2023 14:25:54	NOTIFICAÇÃO	SISTEMA	
O detentor da melhor oferta da etapa de lances é SANJU PNEUS LTDA			
10/07/2023 14:25:54	HABILITAÇÃO		

LOTE 62 - HABILITAÇÃO
Lote 62

VALORES UNITÁRIOS FINAIS

Item: 62	Unidade: UN	Marca: JINYU/JINYU Tire Group Co.	Modelo: 275/80R22.5 149/146L 16PR JINYU JA767
Descrição: PNEU RADIAL, LISO, REFERENCIA 275/80/R 22.5, 16 LONAS, MISTO, NAO REMOLDADO, NAO REMANUFATURADO (AMPLA CONCORRENCIA)			
Quantidade: 30	Valor Unit.: 1.479,99	Valor Total: 44.399,70	

CLASSIFICAÇÃO

Razão Social	Num Documento	Oferta Inicial	Oferta Final	Dif.(%)	ME
1 SANJU PNEUS LTDA	085 49.825.223/0001-87	2.490,00	1.479,99		Sim
2 CV TYRES EIRELI	014 28.888.423/0001-09	2.490,00	1.480,00	0,00	Não
3 PREMIUM PNEUS EIRELI	082 33.054.804/0002-03	2.490,00	1.648,00	11,35	Sim
4 GREEN HILL COMERCIO DE PNEUS	047 34.147.979/0001-47	2.490,00	1.870,00	13,47	Sim
5 J.E PNEUS LTDA	148 48.910.213/0001-87	2.490,00	1.890,00	1,07	Sim
6 IGF COMERCIO DE PNEUS LTDA	019 03.805.667/0001-50	2.490,00	2.105,02	11,38	Sim
7 SETIM E TITON LTDA	100 20.862.784/0001-74	2.490,00	2.315,00	9,98	Sim
8 NACIONAL PNEUS EIRELI EPP	055 27.879.590/0001-20	2.490,00	2.421,00	4,58	Sim
9 CURITIBA COMÉRCIO DE PNEUMÁTICOS	041 47.270.248/0001-36	2.490,00	2.490,00	2,85	Sim

DESCLASSIFICADOS

Razão Social	Num Documento	Oferta Inicial	Oferta Final	Dif.(%)	ME
--------------	---------------	----------------	--------------	---------	----

INABILITADOS

Razão Social	Num Documento	Oferta Inicial	Oferta Final	Dif.(%)	ME
--------------	---------------	----------------	--------------	---------	----

MOVIMENTOS DO LOTE

27/06/2023 08:54:51	PUBLICADO		
28/06/2023 08:00:00	RECEPÇÃO DE PROPOSTAS		
10/07/2023 08:00:00	ANÁLISE DE PROPOSTAS		
10/07/2023 13:57:54	DISPUTA		
10/07/2023 13:57:54	LANCE	IGF COMERCIO DE PNEUS LTDA (PARTICIPANTE 019)	2.490,00





**MUNICIPIO DE CORONEL VIVIDA
CORONEL VIVIDA-PR**

10/07/2023 13:57:54	LANCE	CV TYRES EIRELI (PARTICIPANTE 014)	2.490,00
10/07/2023 13:57:54	LANCE	PREMIUM PNEUS EIRELI (PARTICIPANTE 082)	2.490,00
10/07/2023 13:57:54	LANCE	SANJU PNEUS LTDA (PARTICIPANTE 085)	2.490,00
10/07/2023 13:57:54	LANCE	J.E PNEUS LTDA (PARTICIPANTE 148)	2.490,00
10/07/2023 13:57:54	LANCE	NACIONAL PNEUS EIRELI EPP (PARTICIPANTE 055)	2.490,00
10/07/2023 13:57:54	LANCE	SETIM E TITON LTDA (PARTICIPANTE 100)	2.490,00
10/07/2023 13:57:54	LANCE	CURITIBA COMÉRCIO DE PNEUMÁTICOS E TINTAS LTDA (PARTICIPANTE	2.490,00
10/07/2023 13:57:54	LANCE	GREEN HILL COMERCIO DE PNEUS LTDA (PARTICIPANTE 047)	2.490,00
10/07/2023 13:58:01	LANCE	CV TYRES EIRELI (PARTICIPANTE 014)	2.485,00
10/07/2023 14:01:01	LANCE	J.E PNEUS LTDA (PARTICIPANTE 148)	2.480,00
10/07/2023 14:01:05	LANCE	CV TYRES EIRELI (PARTICIPANTE 014)	2.475,00
10/07/2023 14:02:00	LANCE	PREMIUM PNEUS EIRELI (PARTICIPANTE 082)	2.470,00
10/07/2023 14:02:04	LANCE	CV TYRES EIRELI (PARTICIPANTE 014)	2.465,00
10/07/2023 14:02:55	LANCE	J.E PNEUS LTDA (PARTICIPANTE 148)	2.460,00
10/07/2023 14:03:01	LANCE	CV TYRES EIRELI (PARTICIPANTE 014)	2.455,00
10/07/2023 14:03:34	LANCE	PREMIUM PNEUS EIRELI (PARTICIPANTE 082)	2.450,00
10/07/2023 14:03:41	LANCE	CV TYRES EIRELI (PARTICIPANTE 014)	2.445,00
10/07/2023 14:03:57	LANCE	J.E PNEUS LTDA (PARTICIPANTE 148)	2.440,00
10/07/2023 14:03:58	LANCE	CV TYRES EIRELI (PARTICIPANTE 014)	2.435,00
10/07/2023 14:03:59	LANCE	GREEN HILL COMERCIO DE PNEUS LTDA (PARTICIPANTE 047)	2.445,10
10/07/2023 14:04:24	LANCE	SETIM E TITON LTDA (PARTICIPANTE 100)	2.430,00
10/07/2023 14:04:27	LANCE	CV TYRES EIRELI (PARTICIPANTE 014)	2.425,00
10/07/2023 14:04:34	LANCE	PREMIUM PNEUS EIRELI (PARTICIPANTE 082)	2.429,00
10/07/2023 14:05:09	LANCE	J.E PNEUS LTDA (PARTICIPANTE 148)	2.420,00
10/07/2023 14:05:13	LANCE	CV TYRES EIRELI (PARTICIPANTE 014)	2.415,00
10/07/2023 14:05:32	LANCE	PREMIUM PNEUS EIRELI (PARTICIPANTE 082)	2.400,00
10/07/2023 14:05:36	LANCE	CV TYRES EIRELI (PARTICIPANTE 014)	2.395,00
10/07/2023 14:05:57	LANCE	J.E PNEUS LTDA (PARTICIPANTE 148)	2.390,00
10/07/2023 14:05:59	LANCE	CV TYRES EIRELI (PARTICIPANTE 014)	2.385,00
10/07/2023 14:06:01	LANCE	SANJU PNEUS LTDA (PARTICIPANTE 085)	2.480,00
10/07/2023 14:06:31	LANCE	J.E PNEUS LTDA (PARTICIPANTE 148)	2.380,00
10/07/2023 14:06:34	LANCE	CV TYRES EIRELI (PARTICIPANTE 014)	2.375,00
10/07/2023 14:07:18	LANCE	GREEN HILL COMERCIO DE PNEUS LTDA (PARTICIPANTE 047)	2.375,00
10/07/2023 14:07:29	LANCE	J.E PNEUS LTDA (PARTICIPANTE 148)	2.370,00
10/07/2023 14:07:31	LANCE	CV TYRES EIRELI (PARTICIPANTE 014)	2.365,00
10/07/2023 14:07:33	LANCE	SANJU PNEUS LTDA (PARTICIPANTE 085)	2.459,00
10/07/2023 14:07:45	LANCE	PREMIUM PNEUS EIRELI (PARTICIPANTE 082)	2.360,00
10/07/2023 14:07:49	LANCE	CV TYRES EIRELI (PARTICIPANTE 014)	2.355,00
10/07/2023 14:07:49	LANCE	SANJU PNEUS LTDA (PARTICIPANTE 085)	2.449,00
10/07/2023 14:08:02	LANCE	NACIONAL PNEUS EIRELI EPP (PARTICIPANTE 055)	2.421,00
10/07/2023 14:08:37	LANCE	J.E PNEUS LTDA (PARTICIPANTE 148)	2.350,00
10/07/2023 14:08:41	LANCE	CV TYRES EIRELI (PARTICIPANTE 014)	2.345,00
10/07/2023 14:08:42	LANCE	SANJU PNEUS LTDA (PARTICIPANTE 085)	2.438,00
10/07/2023 14:09:07	LANCE	PREMIUM PNEUS EIRELI (PARTICIPANTE 082)	2.340,00





MUNICÍPIO DE CORONEL VIVIDA
CORONEL VIVIDA-PR

10/07/2023 14:09:09	LANCE	CV TYRES EIRELI (PARTICIPANTE 014)	2.335,00
10/07/2023 14:09:11	LANCE	SANJU PNEUS LTDA (PARTICIPANTE 085)	2.428,40
10/07/2023 14:09:15	LANCE	GREEN HILL COMERCIO DE PNEUS LTDA (PARTICIPANTE 047)	2.335,10
10/07/2023 14:09:32	LANCE	J.E PNEUS LTDA (PARTICIPANTE 148)	2.330,00
10/07/2023 14:09:33	LANCE	SANJU PNEUS LTDA (PARTICIPANTE 085)	2.423,20
10/07/2023 14:09:38	LANCE	CV TYRES EIRELI (PARTICIPANTE 014)	2.325,00
10/07/2023 14:09:39	LANCE	SANJU PNEUS LTDA (PARTICIPANTE 085)	2.418,00
10/07/2023 14:09:40	LANCE	SETIM E TITON LTDA (PARTICIPANTE 100)	2.315,00
10/07/2023 14:09:43	LANCE	CV TYRES EIRELI (PARTICIPANTE 014)	2.310,00
10/07/2023 14:09:44	LANCE	SANJU PNEUS LTDA (PARTICIPANTE 085)	2.402,40
10/07/2023 14:09:47	LANCE	J.E PNEUS LTDA (PARTICIPANTE 148)	2.300,00
10/07/2023 14:09:49	LANCE	CV TYRES EIRELI (PARTICIPANTE 014)	2.295,00
10/07/2023 14:09:50	LANCE	SANJU PNEUS LTDA (PARTICIPANTE 085)	2.386,80
10/07/2023 14:10:10	LANCE	PREMIUM PNEUS EIRELI (PARTICIPANTE 082)	2.294,00
10/07/2023 14:10:12	LANCE	CV TYRES EIRELI (PARTICIPANTE 014)	2.289,00
10/07/2023 14:10:13	LANCE	SANJU PNEUS LTDA (PARTICIPANTE 085)	2.380,56
10/07/2023 14:10:53	LANCE	PREMIUM PNEUS EIRELI (PARTICIPANTE 082)	2.280,00
10/07/2023 14:10:55	LANCE	SANJU PNEUS LTDA (PARTICIPANTE 085)	2.371,20
10/07/2023 14:10:58	LANCE	CV TYRES EIRELI (PARTICIPANTE 014)	2.275,00
10/07/2023 14:11:01	LANCE	SANJU PNEUS LTDA (PARTICIPANTE 085)	2.366,00
10/07/2023 14:11:26	LANCE	J.E PNEUS LTDA (PARTICIPANTE 148)	2.270,00
10/07/2023 14:11:30	LANCE	SANJU PNEUS LTDA (PARTICIPANTE 085)	2.360,80
10/07/2023 14:11:32	LANCE	GREEN HILL COMERCIO DE PNEUS LTDA (PARTICIPANTE 047)	2.270,10
10/07/2023 14:11:33	LANCE	CV TYRES EIRELI (PARTICIPANTE 014)	2.265,00
10/07/2023 14:11:36	LANCE	SANJU PNEUS LTDA (PARTICIPANTE 085)	2.355,00
10/07/2023 14:11:47	LANCE	PREMIUM PNEUS EIRELI (PARTICIPANTE 082)	2.264,00
10/07/2023 14:11:50	LANCE	CV TYRES EIRELI (PARTICIPANTE 014)	2.259,00
10/07/2023 14:11:53	LANCE	SANJU PNEUS LTDA (PARTICIPANTE 085)	2.349,88
10/07/2023 14:12:01	LANCE	PREMIUM PNEUS EIRELI (PARTICIPANTE 082)	2.258,00
10/07/2023 14:12:05	LANCE	SANJU PNEUS LTDA (PARTICIPANTE 085)	2.348,80
10/07/2023 14:12:07	LANCE	CV TYRES EIRELI (PARTICIPANTE 014)	2.253,00
10/07/2023 14:12:11	LANCE	SANJU PNEUS LTDA (PARTICIPANTE 085)	2.343,12
10/07/2023 14:12:20	LANCE	J.E PNEUS LTDA (PARTICIPANTE 148)	2.250,00
10/07/2023 14:12:24	LANCE	CV TYRES EIRELI (PARTICIPANTE 014)	2.245,00
10/07/2023 14:12:26	LANCE	PREMIUM PNEUS EIRELI (PARTICIPANTE 082)	2.249,00
10/07/2023 14:12:27	LANCE	SANJU PNEUS LTDA (PARTICIPANTE 085)	2.334,80
10/07/2023 14:12:46	LANCE	PREMIUM PNEUS EIRELI (PARTICIPANTE 082)	2.243,72
10/07/2023 14:12:50	LANCE	SANJU PNEUS LTDA (PARTICIPANTE 085)	2.332,72
10/07/2023 14:12:53	LANCE	CV TYRES EIRELI (PARTICIPANTE 014)	2.238,00
10/07/2023 14:12:54	TEMPO RANDÔMICO		
10/07/2023 14:12:56	LANCE	SANJU PNEUS LTDA (PARTICIPANTE 085)	2.327,00
10/07/2023 14:13:13	LANCE	PREMIUM PNEUS EIRELI (PARTICIPANTE 082)	2.237,00
10/07/2023 14:13:16	LANCE	CV TYRES EIRELI (PARTICIPANTE 014)	2.232,00
10/07/2023 14:13:19	LANCE	SANJU PNEUS LTDA (PARTICIPANTE 085)	2.321,28





MUNICÍPIO DE CORONEL VIVIDA
CORONEL VIVIDA-PR

10/07/2023 14:13:35	LANCE	J.E PNEUS LTDA (PARTICIPANTE 148)	2.230,00
10/07/2023 14:13:36	LANCE	SANJU PNEUS LTDA (PARTICIPANTE 085)	2.319,20
10/07/2023 14:13:36	LANCE	IGF COMERCIO DE PNEUS LTDA (PARTICIPANTE 019)	2.233,00
10/07/2023 14:13:39	LANCE	CV TYRES EIRELI (PARTICIPANTE 014)	2.225,00
10/07/2023 14:13:42	LANCE	SANJU PNEUS LTDA (PARTICIPANTE 085)	2.314,00
10/07/2023 14:13:45	LANCE	IGF COMERCIO DE PNEUS LTDA (PARTICIPANTE 019)	2.228,00
10/07/2023 14:13:49	LANCE	PREMIUM PNEUS EIRELI (PARTICIPANTE 082)	2.224,00
10/07/2023 14:13:50	LANCE	CV TYRES EIRELI (PARTICIPANTE 014)	2.219,00
10/07/2023 14:13:53	LANCE	SANJU PNEUS LTDA (PARTICIPANTE 085)	2.307,76
10/07/2023 14:13:54	NOTIFICAÇÃO	SISTEMA	
Os seguintes participantes possuem direito de efetuar lance final e fechado: PARTICIPANTE 014, PARTICIPANTE 082, PARTICIPANTE 019, PARTICIPANTE 148, PARTICIPANTE 047, PARTICIPANTE 085, PARTICIPANTE 100, PARTICIPANTE 055			
10/07/2023 14:13:54	FECHADO	1	
10/07/2023 14:14:10	LANCE	J.E PNEUS LTDA (PARTICIPANTE 148)	1.890,00
10/07/2023 14:14:22	LANCE	IGF COMERCIO DE PNEUS LTDA (PARTICIPANTE 019)	2.105,02
10/07/2023 14:14:58	LANCE	GREEN HILL COMERCIO DE PNEUS LTDA (PARTICIPANTE 047)	1.870,00
10/07/2023 14:15:25	LANCE	PREMIUM PNEUS EIRELI (PARTICIPANTE 082)	1.648,00
10/07/2023 14:16:20	LANCE	CV TYRES EIRELI (PARTICIPANTE 014)	1.480,00
10/07/2023 14:17:59	LANCE	SANJU PNEUS LTDA (PARTICIPANTE 085)	1.549,88
10/07/2023 14:18:55	NOTIFICAÇÃO	SISTEMA	
PARTICIPANTE 085 possui direito de desempate conforme Lei Complementar nº 123/2006.			
10/07/2023 14:18:55	DESEMPATE		
10/07/2023 14:19:55	LANCE	SANJU PNEUS LTDA (PARTICIPANTE 085)	1.479,99
10/07/2023 14:23:55	NOTIFICAÇÃO	SISTEMA	
O detentor da melhor oferta da etapa de lances é SANJU PNEUS LTDA			
10/07/2023 14:23:55	HABILITAÇÃO		

LOTE 63 - HABILITAÇÃO
Lote 63

VALORES UNITÁRIOS FINAIS

Item: 63	Unidade: UN	Marca: IRBO	Modelo: RADIAL
Descrição: PROTETOR RADIAL, DE CAMARA DE AR, REDONDO, FLEXIVEL, PARA PNEU, REFERENCIA ARO 16			
Quantidade: 20	Valor Unit.: 27,30	Valor Total: 546,00	

CLASSIFICAÇÃO

Razão Social	Num	Documento	Oferta Inicial	Oferta Final	Dif.(%)	ME
1 IGF COMERCIO DE PNEUS LTDA	005	03.805.667/0001-50	50,00	27,30		Sim
2 J.E PNEUS LTDA	001	48.910.213/0001-87	50,00	30,00	9,89	Sim
3 GREEN HILL COMERCIO DE PNEUS	023	34.147.979/0001-47	50,00	40,00	33,33	Sim
4 CURITIBA COMÉRCIO DE PNEUMÁTICOS	096	47.270.248/0001-36	50,00	50,00	25,00	Sim

DESCLASSIFICADOS

Razão Social	Num	Documento	Oferta Inicial	Oferta Final	Dif.(%)	ME
--------------	-----	-----------	----------------	--------------	---------	----

INABILITADOS

Razão Social	Num	Documento	Oferta Inicial	Oferta Final	Dif.(%)	ME
--------------	-----	-----------	----------------	--------------	---------	----

MOVIMENTOS DO LOTE

Assinado por 3 pessoas: JULIANA RIBEIRO e ELAINE BORTOLOTO
Para verificar a validade das assinaturas, acesse https://coronelvivida.1doc.com.br/verificacao/61B9-B0B7-783B-1F68





MUNICIPIO DE CORONEL VIVIDA
CORONEL VIVIDA-PR

27/06/2023 08:54:51	PUBLICADO		
28/06/2023 08:00:00	RECEPÇÃO DE PROPOSTAS		
10/07/2023 08:00:00	ANÁLISE DE PROPOSTAS		
10/07/2023 13:57:55	DISPUTA		
10/07/2023 13:57:55	LANCE	IGF COMERCIO DE PNEUS LTDA (PARTICIPANTE 005)	50,00
10/07/2023 13:57:55	LANCE	J.E PNEUS LTDA (PARTICIPANTE 001)	50,00
10/07/2023 13:57:55	LANCE	CURITIBA COMÉRCIO DE PNEUMÁTICOS E TINTAS LTDA (PARTICIPANTE	50,00
10/07/2023 13:57:55	LANCE	GREEN HILL COMERCIO DE PNEUS LTDA (PARTICIPANTE 023)	50,00
10/07/2023 14:01:08	LANCE	J.E PNEUS LTDA (PARTICIPANTE 001)	49,00
10/07/2023 14:07:23	LANCE	GREEN HILL COMERCIO DE PNEUS LTDA (PARTICIPANTE 023)	49,10
10/07/2023 14:12:55	TEMPO RANDÔMICO		
10/07/2023 14:13:52	LANCE	IGF COMERCIO DE PNEUS LTDA (PARTICIPANTE 005)	48,00
10/07/2023 14:16:24	LANCE	J.E PNEUS LTDA (PARTICIPANTE 001)	47,00
10/07/2023 14:17:11	LANCE	IGF COMERCIO DE PNEUS LTDA (PARTICIPANTE 005)	45,00
10/07/2023 14:18:55	NOTIFICAÇÃO SISTEMA		
Os seguintes participantes possuem direito de efetuar lance final e fechado: PARTICIPANTE 005, PARTICIPANTE 001, PARTICIPANTE 023			
10/07/2023 14:18:55	FECHADO 1		
10/07/2023 14:19:27	LANCE	J.E PNEUS LTDA (PARTICIPANTE 001)	30,00
10/07/2023 14:19:41	LANCE	IGF COMERCIO DE PNEUS LTDA (PARTICIPANTE 005)	27,30
10/07/2023 14:20:18	LANCE	GREEN HILL COMERCIO DE PNEUS LTDA (PARTICIPANTE 023)	40,00
10/07/2023 14:23:55	NOTIFICAÇÃO SISTEMA		
O detentor da melhor oferta da etapa de lances é IGF COMERCIO DE PNEUS LTDA			
10/07/2023 14:23:55	HABILITAÇÃO		

LOTE 64 - HABILITAÇÃO
Lote 64

VALORES UNITÁRIOS FINAIS

Item: 64	Unidade: UN	Marca: IRBO	Modelo: RADIAL
Descrição: PROTETOR RADIAL, DE CAMARA DE AR, REDONDO, FLEXIVEL, PARA PNEU, REFERENCIA ARO 20			
Quantidade: 100	Valor Unit.: 30,99	Valor Total: 3.099,00	

CLASSIFICAÇÃO

Razão Social	Num Documento	Oferta Inicial	Oferta Final	Dif.(%)	ME
1 IGF COMERCIO DE PNEUS LTDA	015 03.805.667/0001-50	65,00	30,99		Sim
2 J.E PNEUS LTDA	012 48.910.213/0001-87	65,00	35,00	12,94	Sim
3 GREEN HILL COMERCIO DE PNEUS	033 34.147.979/0001-47	65,00	40,00	14,29	Sim
4 CURITIBA COMÉRCIO DE PNEUMÁTICOS	138 47.270.248/0001-36	65,00	65,00	62,50	Sim

DESCLASSIFICADOS

Razão Social	Num Documento	Oferta Inicial	Oferta Final	Dif.(%)	ME
--------------	---------------	----------------	--------------	---------	----

INABILITADOS

Razão Social	Num Documento	Oferta Inicial	Oferta Final	Dif.(%)	ME
--------------	---------------	----------------	--------------	---------	----

MOVIMENTOS DO LOTE

27/06/2023 08:54:51	PUBLICADO
28/06/2023 08:00:00	RECEPÇÃO DE PROPOSTAS

Assinado por 3 pessoas: IANA ROBERTA SCHMIDT, JULIANO RIBERO e ELAINE BORTOLOTTI
Para verificar a validade das assinaturas, acesse <https://coronelvivida.1.doc.com.br/verificacao/61B9-B0B7-783B-1F68> e informe o código 61B9-B0B7-783B-1F68





MUNICIPIO DE CORONEL VIVIDA
CORONEL VIVIDA-PR

10/07/2023 08:00:00	ANÁLISE DE PROPOSTAS		
10/07/2023 13:57:55	DISPUTA		
10/07/2023 13:57:55	LANCE	IGF COMERCIO DE PNEUS LTDA (PARTICIPANTE 015)	65,00
10/07/2023 13:57:55	LANCE	J.E PNEUS LTDA (PARTICIPANTE 012)	65,00
10/07/2023 13:57:55	LANCE	CURITIBA COMÉRCIO DE PNEUMÁTICOS E TINTAS LTDA (PARTICIPANTE 033)	65,00
10/07/2023 13:57:55	LANCE	GREEN HILL COMERCIO DE PNEUS LTDA (PARTICIPANTE 033)	65,00
10/07/2023 14:01:15	LANCE	J.E PNEUS LTDA (PARTICIPANTE 012)	60,00
10/07/2023 14:04:13	LANCE	GREEN HILL COMERCIO DE PNEUS LTDA (PARTICIPANTE 033)	60,10
10/07/2023 14:12:55	TEMPO RANDÔMICO		
10/07/2023 14:13:58	LANCE	IGF COMERCIO DE PNEUS LTDA (PARTICIPANTE 015)	59,00
10/07/2023 14:16:14	LANCE	J.E PNEUS LTDA (PARTICIPANTE 012)	58,00
10/07/2023 14:16:58	LANCE	IGF COMERCIO DE PNEUS LTDA (PARTICIPANTE 015)	57,00
10/07/2023 14:19:55	NOTIFICAÇÃO	SISTEMA	
Os seguintes participantes possuem direito de efetuar lance final e fechado: PARTICIPANTE 015, PARTICIPANTE 012, PARTICIPANTE 033			
10/07/2023 14:19:55	FECHADO 1		
10/07/2023 14:20:11	LANCE	J.E PNEUS LTDA (PARTICIPANTE 012)	35,00
10/07/2023 14:20:29	LANCE	GREEN HILL COMERCIO DE PNEUS LTDA (PARTICIPANTE 033)	40,00
10/07/2023 14:23:15	LANCE	IGF COMERCIO DE PNEUS LTDA (PARTICIPANTE 015)	30,99
10/07/2023 14:24:55	NOTIFICAÇÃO	SISTEMA	
O detentor da melhor oferta da etapa de lances é IGF COMERCIO DE PNEUS LTDA			
10/07/2023 14:24:55	HABILITAÇÃO		

LOTE 65 - HABILITAÇÃO
Lote 65

VALORES UNITÁRIOS FINAIS

Item: 65	Unidade: UN	Marca: IRBO	Modelo: RADIAL
Descrição: PROTETOR RADIAL, DE CAMARA DE AR, REDONDO, FLEXIVEL, PARA PNEU, REFERENCIA ARO 22			
Quantidade: 10	Valor Unit.: 30,45	Valor Total: 304,50	

CLASSIFICAÇÃO

Razão Social	Num	Documento	Oferta Inicial	Oferta Final	Dif.(%)	ME
1 IGF COMERCIO DE PNEUS LTDA	050	03.805.667/0001-50	75,00	30,45		Sim
2 J.E PNEUS LTDA	133	48.910.213/0001-87	75,00	33,00	8,37	Sim
3 GREEN HILL COMERCIO DE PNEUS	138	34.147.979/0001-47	75,00	45,00	36,36	Sim
4 CURITIBA COMÉRCIO DE PNEUMÁTICOS	019	47.270.248/0001-36	75,00	75,00	66,67	Sim

DESCLASSIFICADOS

Razão Social	Num	Documento	Oferta Inicial	Oferta Final	Dif.(%)	ME
--------------	-----	-----------	----------------	--------------	---------	----

INABILITADOS

Razão Social	Num	Documento	Oferta Inicial	Oferta Final	Dif.(%)	ME
--------------	-----	-----------	----------------	--------------	---------	----

MOVIMENTOS DO LOTE

27/06/2023 08:54:51	PUBLICADO
28/06/2023 08:00:00	RECEPÇÃO DE PROPOSTAS
10/07/2023 08:00:00	ANÁLISE DE PROPOSTAS
10/07/2023 13:57:55	DISPUTA





MUNICIPIO DE CORONEL VIVIDA
CORONEL VIVIDA-PR

10/07/2023 13:57:55	LANCE	J.E PNEUS LTDA (PARTICIPANTE 133)	75,00
10/07/2023 13:57:55	LANCE	CURITIBA COMÉRCIO DE PNEUMÁTICOS E TINTAS LTDA (PARTICIPANTE	75,00
10/07/2023 13:57:55	LANCE	GREEN HILL COMERCIO DE PNEUS LTDA (PARTICIPANTE 138)	75,00
10/07/2023 13:57:55	LANCE	IGF COMERCIO DE PNEUS LTDA (PARTICIPANTE 050)	75,00
10/07/2023 14:01:20	LANCE	J.E PNEUS LTDA (PARTICIPANTE 133)	70,00
10/07/2023 14:04:16	LANCE	GREEN HILL COMERCIO DE PNEUS LTDA (PARTICIPANTE 138)	70,10
10/07/2023 14:12:55	TEMPO RANDÔMICO		
10/07/2023 14:14:38	LANCE	IGF COMERCIO DE PNEUS LTDA (PARTICIPANTE 050)	70,01
10/07/2023 14:15:45	LANCE	IGF COMERCIO DE PNEUS LTDA (PARTICIPANTE 050)	30,98
10/07/2023 14:16:09	LANCE	J.E PNEUS LTDA (PARTICIPANTE 133)	33,00
10/07/2023 14:16:55	NOTIFICAÇÃO SISTEMA		
Os seguintes participantes possuem direito de efetuar lance final e fechado: PARTICIPANTE 050, PARTICIPANTE 133, PARTICIPANTE 138			
10/07/2023 14:16:55	FECHADO 1		
10/07/2023 14:17:32	LANCE	IGF COMERCIO DE PNEUS LTDA (PARTICIPANTE 050)	30,45
10/07/2023 14:17:38	LANCE	GREEN HILL COMERCIO DE PNEUS LTDA (PARTICIPANTE 138)	45,00
10/07/2023 14:21:55	NOTIFICAÇÃO SISTEMA		
O detentor da melhor oferta da etapa de lances é IGF COMERCIO DE PNEUS LTDA			
10/07/2023 14:21:55	HABILITAÇÃO		

LOTE 66 - HABILITAÇÃO
Lote 66

VALORES UNITÁRIOS FINAIS

Item: 66	Unidade: UN	Marca: SBN	Modelo: PROTETOR DE RODA
Descrição: PROTETOR RADIAL, DE CAMARA DE AR, REDONDO, FLEXIVEL, PARA PNEU, REFERENCIA ARO 24			
Quantidade: 50	Valor Unit.: 70,00		Valor Total: 3.500,00

CLASSIFICAÇÃO

Razão Social	Num Documento	Oferta Inicial	Oferta Final	Dif.(%)	ME
1 J.E PNEUS LTDA	046 48.910.213/0001-87	155,00	70,00		Simples
2 IGF COMERCIO DE PNEUS LTDA	136 03.805.667/0001-50	155,00	78,90	12,71	Simples
3 GREEN HILL COMERCIO DE PNEUS	071 34.147.979/0001-47	155,00	80,00	1,39	Simples
4 CURITIBA COMÉRCIO DE PNEUMÁTICOS	148 47.270.248/0001-36	155,00	155,00	93,75	Simples

DESCLASSIFICADOS

Razão Social	Num Documento	Oferta Inicial	Oferta Final	Dif.(%)	ME
--------------	---------------	----------------	--------------	---------	----

INABILITADOS

Razão Social	Num Documento	Oferta Inicial	Oferta Final	Dif.(%)	ME
--------------	---------------	----------------	--------------	---------	----

MOVIMENTOS DO LOTE

27/06/2023 08:54:51	PUBLICADO		
28/06/2023 08:00:00	RECEPÇÃO DE PROPOSTAS		
10/07/2023 08:00:00	ANÁLISE DE PROPOSTAS		
10/07/2023 13:57:55	DISPUTA		
10/07/2023 13:57:55	LANCE	J.E PNEUS LTDA (PARTICIPANTE 046)	155,00
10/07/2023 13:57:55	LANCE	CURITIBA COMÉRCIO DE PNEUMÁTICOS E TINTAS LTDA (PARTICIPANTE	155,00
10/07/2023 13:57:55	LANCE	GREEN HILL COMERCIO DE PNEUS LTDA (PARTICIPANTE 071)	155,00

Assessoria Jurídica: JULIANO RIBEIRO e LILIANE BORTO LOTTO
Assessoria Técnica: IANA ROBERTA SCHMID
Para verificar a validade das assinaturas, acesse https://coronelvivida.1doc.com.br/verificacao/61B9-B0B7-783B-1F68 e informe o código 61B9-B0B7-783B-1F68





MUNICIPIO DE CORONEL VIVIDA
CORONEL VIVIDA-PR

10/07/2023 13:57:55	LANCE	IGF COMERCIO DE PNEUS LTDA (PARTICIPANTE 136)	155,00
10/07/2023 13:59:17	LANCE	J.E PNEUS LTDA (PARTICIPANTE 046)	154,00
10/07/2023 14:12:55	TEMPO RANDÔMICO		
10/07/2023 14:13:55	NOTIFICAÇÃO SISTEMA		
Alguns participantes do lote ofertaram valores iguais de proposta/lance. O sorteio entre eles foi realizado.			
10/07/2023 14:13:55	NOTIFICAÇÃO SISTEMA		
Os seguintes participantes possuem direito de efetuar lance final e fechado: PARTICIPANTE 046, PARTICIPANTE 071, PARTICIPANTE 136, PARTICIPANTE 148			
10/07/2023 14:13:55	FECHADO 1		
10/07/2023 14:14:21	LANCE	J.E PNEUS LTDA (PARTICIPANTE 046)	70,00
10/07/2023 14:15:10	LANCE	IGF COMERCIO DE PNEUS LTDA (PARTICIPANTE 136)	78,90
10/07/2023 14:15:11	LANCE	GREEN HILL COMERCIO DE PNEUS LTDA (PARTICIPANTE 071)	80,00
10/07/2023 14:18:56	NOTIFICAÇÃO SISTEMA		
O detentor da melhor oferta da etapa de lances é J.E PNEUS LTDA			
10/07/2023 14:18:56	HABILITAÇÃO		

LOTE 67 - HABILITAÇÃO
Lote 67

VALORES UNITÁRIOS FINAIS

Item: 67	Unidade: UN	Marca: IRBO	Modelo: RADIAL
Descrição: PROTETOR RADIAL, DE CAMARA DE AR, REDONDO, FLEXIVEL, PARA PNEU REFERENCIA ARO 25			
Quantidade: 20	Valor Unit.: 146,05	Valor Total: 2.921,00	

CLASSIFICAÇÃO

Razão Social	Num	Documento	Oferta Inicial	Oferta Final	Dif.(%)	ME
1 IGF COMERCIO DE PNEUS LTDA	065	03.805.667/0001-50	215,00	146,05		Simp
2 GREEN HILL COMERCIO DE PNEUS	049	34.147.979/0001-47	215,00	159,00	8,87	Simp
3 J.E PNEUS LTDA	126	48.910.213/0001-87	215,00	160,00	0,63	Simp
4 CURITIBA COMÉRCIO DE PNEUMÁTICOS	078	47.270.248/0001-36	219,00	219,00	36,88	Simp

DESCCLASSIFICADOS

Razão Social	Num	Documento	Oferta Inicial	Oferta Final	Dif.(%)	ME
--------------	-----	-----------	----------------	--------------	---------	----

INABILITADOS

Razão Social	Num	Documento	Oferta Inicial	Oferta Final	Dif.(%)	ME
--------------	-----	-----------	----------------	--------------	---------	----

MOVIMENTOS DO LOTE

27/06/2023 08:54:51	PUBLICADO		
28/06/2023 08:00:00	RECEPÇÃO DE PROPOSTAS		
10/07/2023 08:00:00	ANÁLISE DE PROPOSTAS		
10/07/2023 13:57:55	DISPUTA		
10/07/2023 13:57:55	LANCE	J.E PNEUS LTDA (PARTICIPANTE 126)	215,00
10/07/2023 13:57:55	LANCE	CURITIBA COMÉRCIO DE PNEUMÁTICOS E TINTAS LTDA (PARTICIPANTE 148)	219,00
10/07/2023 13:57:55	LANCE	GREEN HILL COMERCIO DE PNEUS LTDA (PARTICIPANTE 049)	215,00
10/07/2023 13:57:55	LANCE	IGF COMERCIO DE PNEUS LTDA (PARTICIPANTE 065)	215,00
10/07/2023 13:59:11	LANCE	J.E PNEUS LTDA (PARTICIPANTE 126)	214,00
10/07/2023 14:12:55	TEMPO RANDÔMICO		
10/07/2023 14:13:56	NOTIFICAÇÃO SISTEMA		
Alguns participantes do lote ofertaram valores iguais de proposta/lance. O sorteio entre eles foi realizado.			

Assinado por: ELAINE BOFFI, JULIANO RIBEIRO e ELAINE BOFFI
Para verificar a validade das assinaturas, acesse https://coronelvivida.1doc.com.br/verificacao/61B9-B0B7-783B-1F68





**MUNICIPIO DE CORONEL VIVIDA
CORONEL VIVIDA-PR**

10/07/2023 14:13:56 **NOTIFICAÇÃO** SISTEMA

Os seguintes participantes possuem direito de efetuar lance final e fechado: PARTICIPANTE 126, PARTICIPANTE 049, PARTICIPANTE 065, PARTICIPANTE 078

10/07/2023 14:13:56 **FECHADO 1**

10/07/2023 14:14:32	LANCE	J.E PNEUS LTDA (PARTICIPANTE 126)	160,00
10/07/2023 14:15:22	LANCE	IGF COMERCIO DE PNEUS LTDA (PARTICIPANTE 065)	146,05
10/07/2023 14:15:29	LANCE	GREEN HILL COMERCIO DE PNEUS LTDA (PARTICIPANTE 049)	159,00

10/07/2023 14:18:56 **NOTIFICAÇÃO** SISTEMA

O detentor da melhor oferta da etapa de lances é IGF COMERCIO DE PNEUS LTDA

10/07/2023 14:18:56 **HABILITAÇÃO**

PREGOEIRO: IANA ROBERTA SCHMID

EQUIPE DE APOIO ELAINE BORTOLOTTO

EQUIPE DE APOIO JULIANO RIBEIRO

Assinado por 3 pessoas: IANA ROBERTA SCHMID, JULIANO RIBEIRO e ELAINE BORTOLOTTO
Para verificar a validade das assinaturas, acesse <https://coronelvivida.1doc.com.br/verificacao/61B9-B0B7-763B-1F68> e informe o código 61B9-B0B7-763B-1F68





VERIFICAÇÃO DAS ASSINATURAS



Código para verificação: 61B9-B0B7-783B-1F68

Este documento foi assinado digitalmente pelos seguintes signatários nas datas indicadas:

- ✓ IANA ROBERTA SCHMID (CPF 050.XXX.XXX-47) em 11/07/2023 15:40:36 (GMT-03:00)
Papel: Assinante
Emitido por: Sub-Autoridade Certificadora 1Doc (Assinatura 1Doc)
- ✓ JULIANO RIBEIRO (CPF 083.XXX.XXX-05) em 11/07/2023 15:41:53 (GMT-03:00)
Papel: Assinante
Emitido por: Sub-Autoridade Certificadora 1Doc (Assinatura 1Doc)
- ✓ ELAINE BORTOLOTTO (CPF 765.XXX.XXX-20) em 11/07/2023 15:43:12 (GMT-03:00)
Papel: Assinante
Emitido por: Sub-Autoridade Certificadora 1Doc (Assinatura 1Doc)

Para verificar a validade das assinaturas, acesse a Central de Verificação por meio do link:

<https://coronelvivida.1doc.com.br/verificacao/61B9-B0B7-783B-1F68>