



Impugnações - Processo 04/2025 - MUNICIPIO DE CORONEL VIVIDA

Requerimento

Bom dia, segue impugnação abaixo

Criado em	Arq. impug.	Endereço
27/01/2025 10:36	IMPUGNAO CORONEL VIVIDA Nº 04 - ASSINADO.pdf	https://bnccompras.blob.core.windows.net/impeachmentanswers/7a70d537c2044842a57bb7c4a4edbed9.pdf
BRIZZA COMERCIO DE VEICULOS LTDA - 11849722000131		licitacao@openveiculos.com.br / (45) 3218-3000

Resposta

Status	Respondido em	Arq. resp.	Endereço
SEM RESPOSTA			Não há arquivo anexado.

IANA ROBERTA SCHMID
CORONEL VIVIDA-PR - 27/01/2025

Gerado em: 27/01/2025 11:35:07



Brizza

A PREFEITURA MUNICIPAL DE CORONEL VIVIDA/PR,

IMPUGNAÇÃO AO EDITAL

Para que a empresa Brizza Comercio de Veiculos Ltda, CNPJ: 11.849.722/0001-31, situada na Av.Brasil, 1681, Bairro São Cristóvão, Cascavel-PR, representante da Mitsubishi possa seguir os termos do PREGÃO ELETRONICO N° 04/2025, faz-se necessario a seguinte alteração conforme as especificações do objeto:

ALTERAR DE:	PARA:
MOTOR 2.8 TURBO OU 3.0, COM POTÊNCIA DE 204 CV	MOTOR 2.4, COM POTENCIA DE 190 CV

OBS: Para que nossa empresa possa estar participando solicitamos a alteração acima, sendo que desta forma podemos beneficiar a Prefeitura com uma ampla concorrência e ainda podendo entregar melhor custo benefício de nossos veículos.

Certo de seu atendimento nos colocamos a disposição.

Cascavel, 27 de Janeiro de 2025

MARCOS ANTONIO Assinado de forma digital por
MARCOS ANTONIO
URIO:70692831991
Dados: 2025.01.27 10:20:34 -03'00'
URIO:70692831991

Marcos Antonio Urío
RG: 4.300.398-4
CPF: 706.928.319-91

Proc. Administrativo 16- 188/2025

De: Juliano R. - SA-DLC

Para: Envolvidos internos acompanhando

Data: 28/01/2025 às 09:51:45

Setores envolvidos:

SA, SA-DLC, SA-DPP, SF-DC, GP, GP-PJ

Aquisição de veículo do tipo Pick-up

Em resposta ao pedido de impugnação ao Edital do Pregão Eletrônico nº 04/2025 apresentado pela empresa Brizza Comércio de Veículos Ltda, CNPJ: 11.849.722/0001-31, a qual solicita a redução da Potência do Motor:

De: MOTOR 2.8 TURBO OU 3.0, COM POTÊNCIA DE 204 CV;

Para: MOTOR 2.4, COM POTENCIA DE 190 CV;

Pois bem, informamos que a potência mínima estabelecida, permite o desempenho esperado e necessário do veículo em situações de uso extremo, nos mais diversos pisos, principalmente os com pouca aderência, o que poderia ocasionar um desgaste prematuro dos componentes do motor e transmissão devido à falta de potência disponível. Sendo assim, a potência mínima escolhida tem como objetivos garantir o melhor desempenho e dirigibilidade, tanto no asfalto, ruas com pavimentação poliédrica e estradas de terra, bem como, espera-se uma vida útil mais longa do motor. Isso pode representar um investimento mais vantajoso no longo prazo, pois pode ser preciso menos reparos ou manutenções frequentes.

Destarte, conforme comparativo em anexo e através de dados amplamente divulgados na Internet é possível verificar o pleno atendimento deste requisito por diversas marcas como **CHEVROLET, FORD, TOYOTA e VOLKSWAGEM**, garantindo a ampla concorrência e afastando qualquer restrição a competitividade.

Ademais, não é cabível que o Município altere seu edital ao que a Impugnante solicita, pois estaria tornando o objeto incompatível com suas necessidades e planejamento, não podendo essa adquirir um veículo que não alcançará plenamente as suas demandas, se assim o fizer, estaria adequando o certame com o que convém apenas ao fornecedor Impugnante.

Portanto, informamos que deverá ser mantido e inalterada a descrição inicial do Edital.

—

Juliano Ribeiro

Agente Administrativo

Anexos:

Comparativo_entre_Toyota_Hilux_Ford_Ranger_Chevrolet_S10_e_Volkswagen_Amarok.pdf

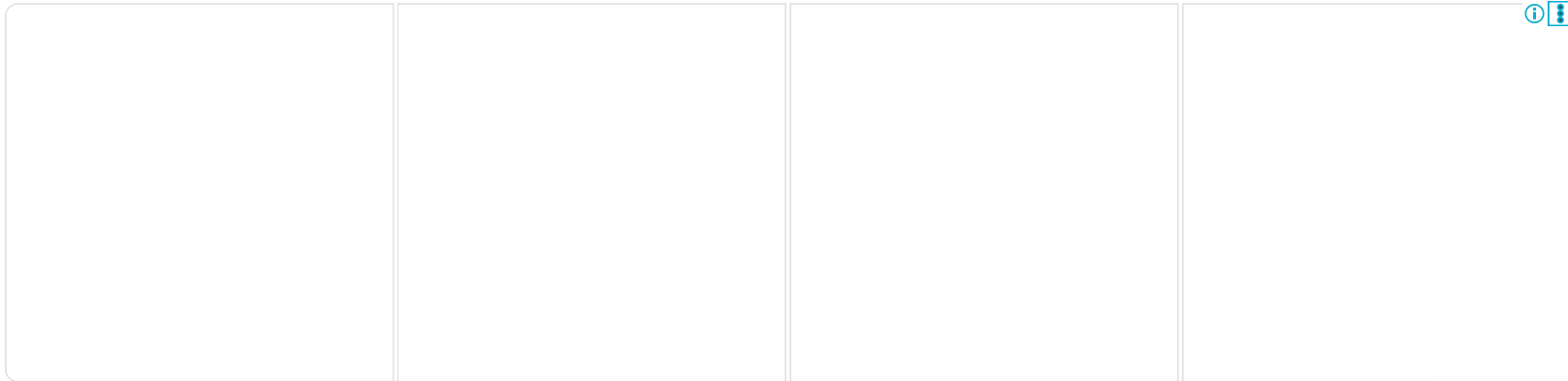

[Página Principal](#) > [Comparativo](#)

Compartilhe:   

Comparativo

Fabricante [Toyota](#)



Modelo **Hilux SRX Plus 2.8 Turbo 4x4 AT**
CD

Propulsão **Combustão**

Fabricante [Ford](#)



Modelo **Ranger Limited Plus 3.0 V6**

Propulsão **Combustão**

Fabricante [Chevrolet](#)



Modelo **S10 High Country 2.8 Turbo 4x4**
AT CD

Propulsão **Combustão**

Fabricante [Volkswagen](#)



Modelo **Amarok Highline 3.0 V6**

Propulsão **Combustão**



--	--	--	--	--	--	--	--	--	--



IPVA ▲ R\$ 13.580 ²	■ R\$ 14.080 ²	● R\$ 12.480 ²	▲ R\$ 13.320 ²
Vendas (novembro) ● 3.828 gráfico	▲ 3.318 gráfico	▲ 2.747 gráfico	■ 836 gráfico
Revisões até 50.000 km ▲ R\$ 10.034 detalhes	● R\$ 5.866 detalhes	▲ R\$ 7.492 detalhes	■ R\$ 12.124 detalhes
Índice CNW ? ■ 395,3	▲ 502,2	▲ 522,9	● 562,4
Ranking CNW ? ■ 790	▲ 472	▲ 433	● 372
Velocidade máxima ■ 180 km/h	▲ 187 km/h	■ 180 km/h	● 190 km/h
Aceleração 0-100 km/h ■ 12 s	▲ 9,2 s	▲ 9,4 s	● 8 s
Potência máxima ■ 204 cv	▲ 250 cv	▲ 207 cv	● 258 cv
Torque máximo ■ 50,9 kgfm	● 61,2 kgfm	▲ 52 kgfm	▲ 59,1 kgfm
Regime potência máxima ■ 3400 rpm	● 3250 rpm	■ 3400 rpm	● 3250 rpm
Regime torque máximo ■ 2800 rpm	▲ 1750 rpm	▲ 2000 rpm	● 1400 rpm
Peso/potência ■ 10,25 kg/cv	▲ 9,43 kg/cv	▲ 10,17 kg/cv	● 8,49 kg/cv
Potência específica ■ 74,0 cv/l	▲ 83,5 cv/l	▲ 74,6 cv/l	● 87,0 cv/l
Peso/torque ■ 41,1 kg/kgfm	▲ 38,5 kg/kgfm	▲ 40,5 kg/kgfm	● 37,1 kg/kgfm
Torque específico ■ 18,5 kgfm/l	● 20,4 kgfm/l	▲ 18,7 kgfm/l	▲ 19,9 kgfm/l
Consumo urbano ● 9,7 km/l	▲ 8,9 km/l	▲ 9,5 km/l	■ 8,7 km/l
Consumo rodoviário ▲ 10,6 km/l	▲ 10,2 km/l	● 11,4 km/l	■ 9,3 km/l
Tanque de combustível ● 80 litros	● 80 litros	■ 76 litros	● 80 litros
Autonomia urbana ● 776 km	▲ 712 km	▲ 722 km	■ 696 km
Autonomia rodoviária ▲ 848 km	▲ 816 km	● 866 km	■ 744 km
Comprimento ■ 5325 mm	▲ 5354 mm	● 5408 mm	▲ 5350 mm
Largura ■ 1855 mm	▲ 1918 mm	▲ 1874 mm	● 1954 mm
Altura ■ 1815 mm	● 1886 mm	▲ 1831 mm	▲ 1851 mm
Distância entre-eixos ■ 3085 mm	● 3270 mm	▲ 3096 mm	▲ 3097 mm
Flanco pneu dianteiro ● 159 mm	■ 140 mm	● 159 mm	▲ 153 mm
Flanco pneu traseiro ● 159 mm	■ 140 mm	● 159 mm	▲ 153 mm
Altura mínima do solo ● 323 mm	▲ 235 mm	■ 225 mm	▲ 245 mm
Ângulo de entrada ● 30 graus	● 30 graus	▲ 29,5 graus	■ 27,2 graus
Ângulo de saída ● 26 graus	● 26 graus	■ 23 graus	▲ 24,8 graus
Ângulo central ● 28,6 graus	▲ 22 graus		▲ 23 graus



Carga útil ■ 1000 kg
 Reboque sem freio ● 750 kg
 Reboque com freio ● 3500 kg
 Peso ● 2090 kg

▲ 1023 kg
▲ 3100 kg
■ 2357 kg

▲ 1044 kg
● 750 kg
● 3500 kg
▲ 2106 kg

● 1104 kg
● 750 kg
■ 2705 kg
▲ 2191 kg

Legenda: ● Melhor ▲ Intermediário ■ Pior

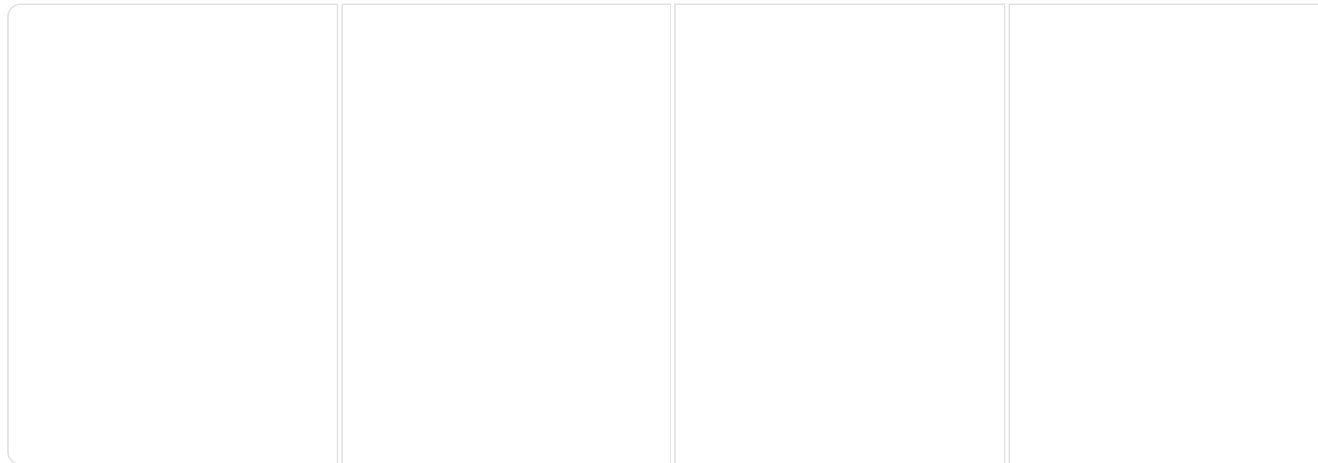

Looks Incrível
 HumArraso

Instalação do motor Dianteiro
 Disposição do motor Longitudinal
 Código do motor 1GD-FTV
 Cilindros 4 em linha
 Tuchos
 Diâmetro do cilindro 92 mm
 Curso do pistão 103,6 mm
 Cilindrada unitária 689 cm³
 Deslocamento 2755 cm³
 Razão de compressão 15,6:1

Dianteiro
 Longitudinal
 Lion
 6 em V
 84 mm
 90 mm
 499 cm³
 2993 cm³
 16:1

Dianteiro
 Longitudinal
 Duramax XLD28
 4 em linha
 94 mm
 100 mm
 694 cm³
 2776 cm³
 16,5:1

Dianteiro
 Longitudinal
 EA897
 6 em V
 Hidráulicos
 83 mm
 91,4 mm
 495 cm³
 2967 cm³
 17:1



Variação do comando

Aspiração	Turbocompressor	Admissão e escape	Turbocompressor	Admissão e escape	Turbocompressor
Alimentação	Injeção direta	Turbocompressor	Injeção direta	Turbocompressor	Injeção direta
Câmbio	Automático	Automático	Automático	Automático	Automático
Marchas	6	10	8	8	8
Código do câmbio	Aisin AC60F	10R80	8L80	ZF 8HP	ZF 8HP
Acoplamento	Conversor de torque	Conversor de torque	Conversor de torque	Conversor de torque	Conversor de torque
Tração	Integral temporária	Integral temporária	Integral temporária	Integral permanente	Integral permanente
Suspensão dianteira	Indep., braços sobrepostos	Indep., braços sobrepostos	Indep., braços sobrepostos	Indep., braços sobrepostos	Indep., braços sobrepostos
Elemento elástico	Mola helicoidal	Mola helicoidal	Mola helicoidal	Mola helicoidal	Mola helicoidal
Suspensão traseira	Eixo rígido	Eixo rígido	Eixo rígido	Eixo rígido	Eixo rígido
Elemento elástico	Feixe de molas semielípticas	Feixe de molas semielípticas	Feixe de molas semielípticas	Feixe de molas semielípticas	Feixe de molas semielípticas
Freios dianteiros	Disco ventilado	Disco ventilado	Disco ventilado	Disco ventilado	Disco ventilado
Freios traseiros	Disco ventilado	Disco ventilado	Tambor	Disco ventilado	Disco ventilado
Direção	Hidráulica	Elétrica	Elétrica	Hidráulica	Hidráulica
Pneus dianteiros	265/60 R18	255/55 R20	265/60 R18	255/60 R18	255/60 R18
Pneus traseiros	265/60 R18	255/55 R20	265/60 R18	255/60 R18	255/60 R18
Estepe	265/60 R18	255/55 R20	245/70 R16	255/60 R18	255/60 R18
Procedência	Importado	Importado	Nacional	Importado	Importado
Configuração	Picape	Picape	Picape	Picape	Picape
Geração	8	3	2		
Plataforma	IMV				
Porte	Médio	Médio	Médio	Médio	Médio
Lugares	5	5	5	5	5
Portas	4	4	4	4	4
Visitas	3371	23788	41510	12233	12233
Votos	6	22	34	10	10
	<input type="button" value="Avalie"/>	<input type="button" value="Avalie"/>	<input type="button" value="Avalie"/>	<input type="button" value="Avalie"/>	<input type="button" value="Avalie"/>
Nota do Leitor	★★☆☆ 4,3	★★★★ 7,4	★★★★ 7,8	★★★★ 7,5	★★★★ 7,5
Índice de Roubo	?? ▲▲ 3.7	▲ 1.9	▲▲ 3.6	▲▲ 2.1	▲▲ 2.1

Concessionárias **267**

Avaliação - Venda 8,6

Pós-venda 6,8

[Avaliação do HILUX](#)

[Notícias do HILUX](#)

[Catálogo do HILUX](#)

[Opiniões do HILUX](#)

[Vídeos do HILUX](#)

213

7,4

5,6

[Avaliação do RANGER](#)

[Notícias do RANGER](#)

[Catálogo do RANGER](#)

[Opiniões do RANGER](#)

[Vídeos do RANGER](#)

529

8,0

5,9

[Avaliação do S10](#)

[Notícias do S10](#)

[Catálogo do S10](#)

[Opiniões do S10](#)

[Vídeos do S10](#)

460

7,8

5,3

[Avaliação do AMAROK](#)

[Notícias do AMAROK](#)

[Catálogo do AMAROK](#)

[Opiniões do AMAROK](#)

[Vídeos do AMAROK](#)

		Geladeira Brastemp Frost Free Duplex 375 Litros Cor Branca Com Espaço Adapt - Brm45jb 110V	Geladeira Brastemp Frost Free Duplex 375 Litros Cor Branca Com Espaço Adapt - Brm45jb 110V
	Cilindro De Gás Co2 B.Blend 45 L Bbix04axona	R\$ 3.238,08	
		Geladeira Brastemp Frost Free Inverse 588 Litros Branca Com Smart Bar Bre85ab 110V	Geladeira Brastemp Frost Free Inverse 588 Litros Branca Com Smart Bar Bre85ab 110V
		R\$ 5.129	

R\$ 199

Equipamentos

Segurança

Freios ABS				
Airbags frontais				
Airbags laterais				
Airbags de cortina				
Alarme antifurto perimétrico				
Alarme antifurto volumétrico				



Controle de tração	✓	✓	✓	✓
Assistente de partida em rampa	✓	✓	✓	✓
Faróis de xenônio, LED ou laser	✓	✓	✓	✓
Faróis com regulagem de altura	✓	✓	✓	✓
Assistente de farol alto	✗	✓	✓	✗
Faróis com refletores duplos	✓	✓	✓	✓
Faróis de neblina	✓	✓	✓	✓
Luz traseira de neblina	✓	✗	✗	✓
Repetidores laterais das luzes de direção	✓	✓	✓	✓
Luz de condução diurna	✓	✓	✓	✓
Desembaçador do vidro traseiro	✓	✓	✓	✓
Travamento central das portas	✓	✓	✓	✓
Controle automático de descida	✓	✓	✓	✓
ISOFIX para fixação de cadeira infantil	✓	✓	✓	✓
Monitoramento de pressão dos pneus	✗	✓	✓	✓
Sensores de estacionamento dianteiro	✓	✓	✓	✓
Sensores de estacionamento traseiro	✓	✓	✓	✓
Indicador de fadiga	✗	✓	✗	✗
Alerta de ponto cego	✗	✓	✓	✗
Alerta de mudança de faixa	✓	✓	✓	✓
Assistente de permanência em faixa	✗	✓	✗	✗
Alerta de colisão frontal	✓	✓	✓	✓
Alerta de tráfego cruzado traseiro	✗	✓	✓	✗
Frenagem automática de emergência	✓	✓	✓	✗
Chamada de assistência de emergência	✓	✓	✓	✗
Assistência na recuperação veicular	✓	✓	✓	✗
Vetorização de torque	✓	✓	✗	✗
Diferencial central	✗	✗	✗	✓
Tração integral	✓	✓	✓	✓
Frenagem automática em manobras	✗	✓	✗	✗
Conforto				
Ar-condicionado	✓	✓	✓	✓

Ajuste do volante em altura	✓	✓	✓	✓
Ajuste do volante em profundidade	✓	✓	✓	✓
Cintos de segurança com ajuste de altura	✓	✗	✓	✗
Câmbio automático	✓	✓	✓	✓
Troca de marchas no volante	✗	✗	✗	✓
Apoio de braço para o motorista	✓	✓	✓	✓
Apoio de braço central no banco traseiro	✓	✓	✓	✗
Controle automático de velocidade	✓	✓	✓	✓
Controle de velocidade adaptativo	✓	✓	✗	✗
Assistente de centralização em faixa	✗	✓	✗	✗
Limitador de velocidade	✗	✓	✓	✗
Controle elétrico dos vidros dianteiros	✓	✓	✓	✓
Controle elétrico dos vidros traseiros	✓	✓	✓	✓
Ajuste elétrico dos retrovisores	✓	✓	✓	✓
Retrovisores rebatíveis eletricamente	✓	✓	✓	✓
Retrovisor interno fotocromico	✓	✓	✓	✓
Retrovisor externo com aquecimento	✗	✗	✗	✓
Limpador de para-brisa automático	✗	✓	✓	✓
Rodas de liga leve	✓	✓	✓	✓
Banco do motorista com ajuste de altura	✓	✓	✓	✓
Bancos revestidos em couro	✓	✓	✓	✓
Banco do motorista com ajuste elétrico	✓	✓	✓	✓
Banco do passageiro com ajuste elétrico	✗	✗	✗	✓
Ajuste de apoio lombar para o motorista	✗	✓	✗	✓
Banco do motorista com ventilação	✓	✗	✗	✗
Banco traseiro bipartido	✓	✗	✗	✓
Banco traseiro rebatível	✓	✓	✓	✓
Destravamento interno/remoto do porta-malas	✗	✓	✗	✗
Comando interno da tampa de abastecimento	✓	✓	✓	✗
Faróis com acendimento automático	✓	✓	✓	✓
Luz no porta-malas	✗	✓	✗	✓
Luz no porta-luvas	✗	✓	✓	✓

Freio de estacionamento elétrico	✘	✔	✘	✘
Auto Hold	✘	✔	✘	✘
Alças de segurança no teto	✔	✔	✔	✔
Infotenimento				
Rádio	✔	✔	✔	✔
Navegador GPS	✔	✘	✘	✔
TV digital	✔	✘	✘	✘
Conexão USB	✔	✔	✔	✔
Conexão Bluetooth	✔	✔	✔	✔
Roteador Wi-Fi	⚠	✘	✔	✘
Sistema de som premium	✔	✘	✘	✘
Subwoofer	✔	✘	✘	✘
Espelhamento da tela do celular	✔	✔	✔	✔
Volante multifuncional	✔	✔	✔	✔
Computador de bordo	✔	✔	✔	✔
Conta-giros	✔	✔	✔	✔
Termômetro do líquido de arrefecimento	✔	✔	✔	✔
Indicador de temperatura externa	✔	✔	✔	✔
Reconhecimento de placas de trânsito	✘	✔	✘	✔
Carregador de celular por indução	✘	✔	✔	✘
Informações do veículo através de aplicativo	✔	✔	✔	✘
Comandos ao veículo através de aplicativo	✔	✔	✔	✘

Legenda: ✔ Equipamento de série ⚠ Equipamento opcional ✘ Equipamento não disponível

Indique este comparativo para seus amigos:   





R\$ 7.019

R\$ 4.047,84

R\$ 2.737,20

R\$ 5.219,88

R\$ 3.359

R\$



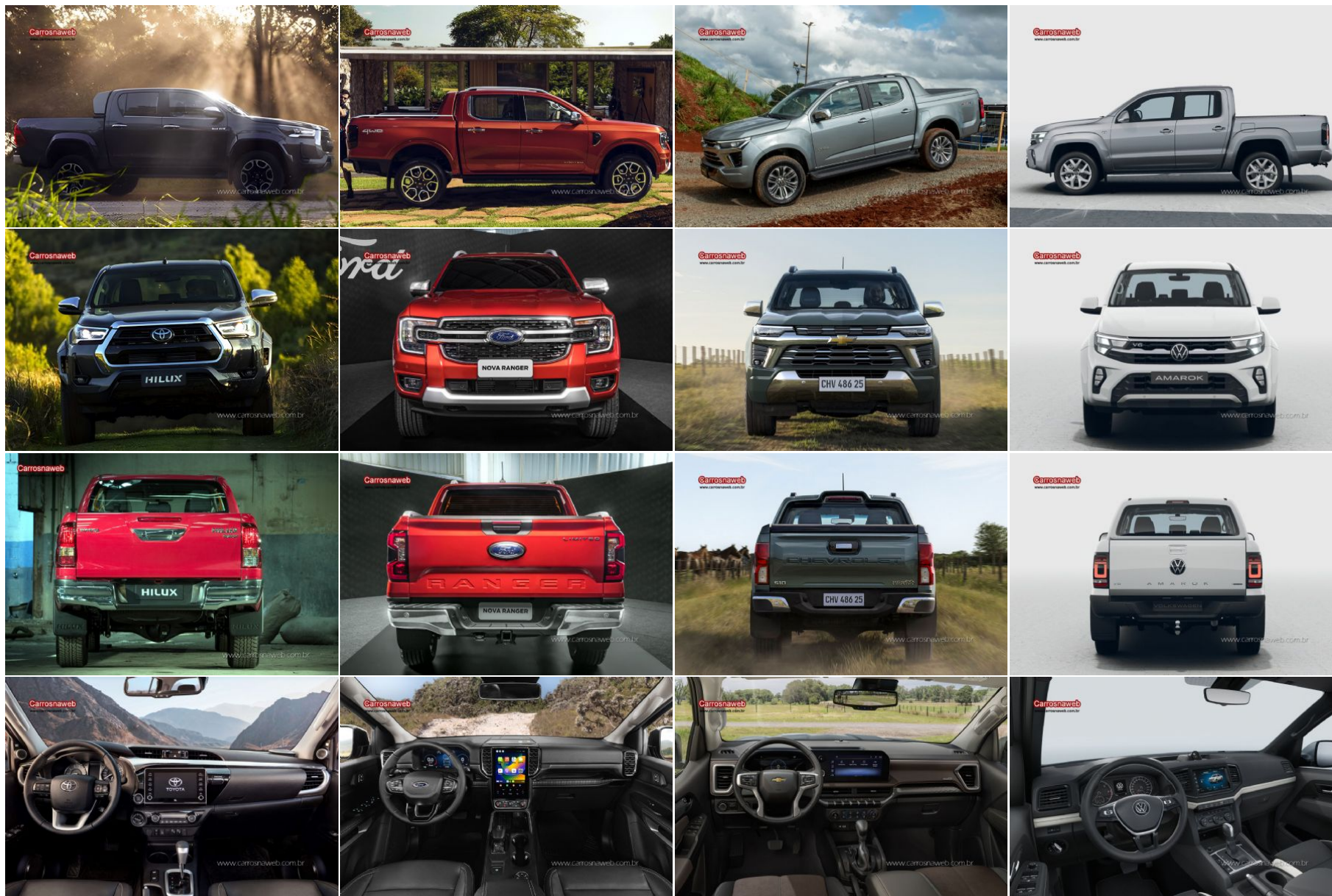

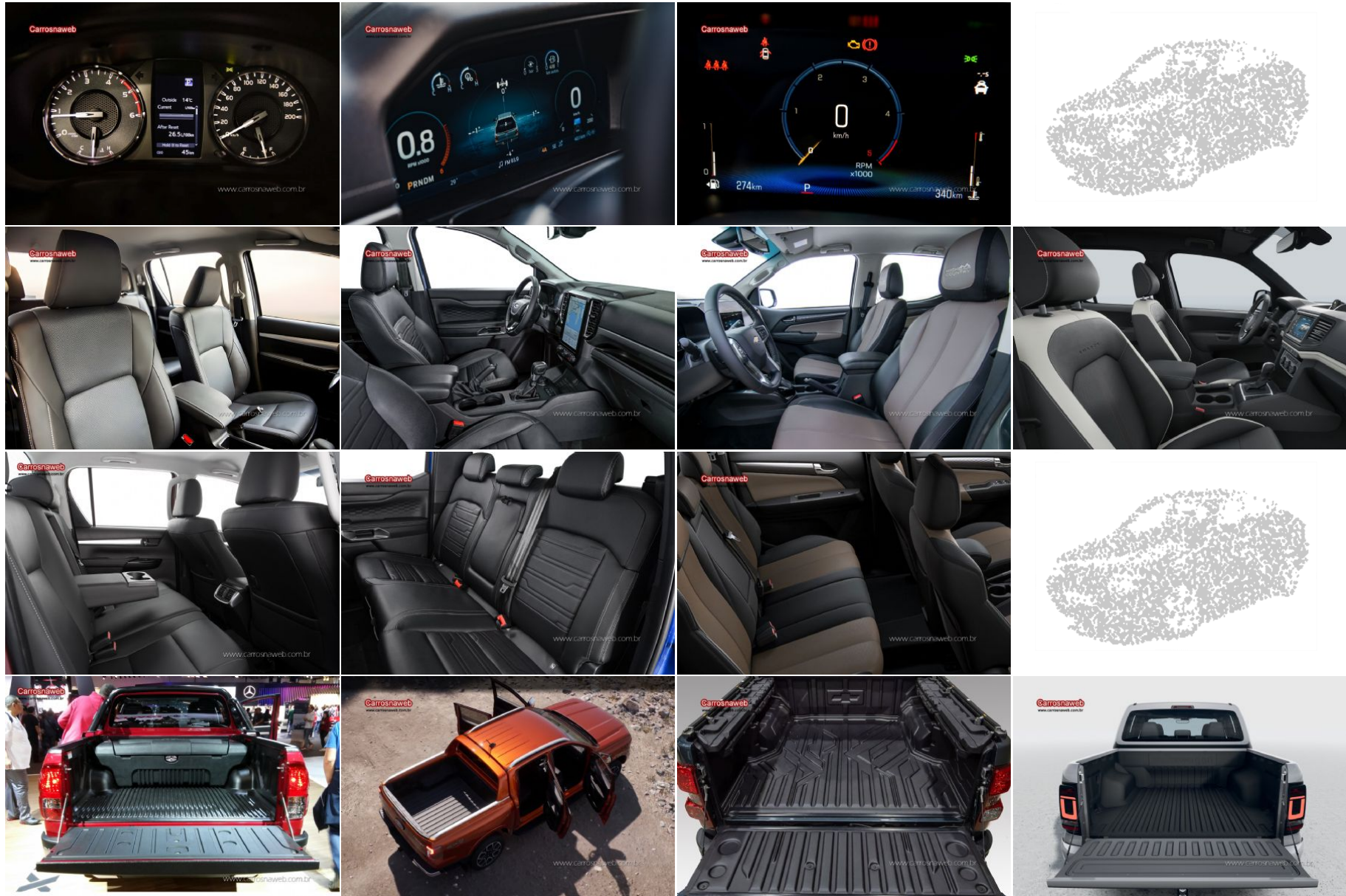



--	--	--	--



Vestidos par
Ocasões
HumArraso

COMPARATIVOS RELACIONADOS





Ford Ranger vs. Volkswagen Amarok



Ford Ranger vs. Chevrolet S10



Ford Ranger vs. Volkswagen Amarok

Qual o seu preferido?

- Votar no HILUX
- Votar no RANGER
- Votar no S10
- Votar no AMAROK



Faça um novo comparativo

Carro 1	Carro 2	Carro 3	Carro 4
Fabricante Toyota ▼	Fabricante Ford ▼	Fabricante Chevrolet ▼	Fabricante Volkswagen ▼
Modelo Hilux ▼	Modelo Ranger ▼	Modelo S10 ▼	Modelo Amarok ▼
Ano 2025 ▼	Ano 2025 ▼	Ano 2025 ▼	Ano 2025 ▼
Versão SRX Plus 2.8 Turbo 4x4 AT CD ▼	Versão Limited Plus 3.0 V6 ▼	Versão High Country 2.8 Turbo 4x4 AT CD ▼	Versão Highline 3.0 V6 ▼
<input type="button" value="Comparar"/>			

As informações no website podem conter imprecisões técnicas ou erros tipográficos.

As informações contidas no website podem ser alteradas a qualquer momento sem aviso prévio.

Algumas informações no website podem não estar atualizadas devido a alterações no produto posteriores ao lançamento ou à última atualização do website.

Material ilustrativo sem valor para efeitos jurídicos. Alguns itens mostrados podem ser opcionais e/ou referem-se a outras versões.

Sobre as informações dos veículos: Direitos Autorais Carros na Web, 2002 - 2024. Todos os direitos reservados. Carros na Web assegura em providenciar uma informação precisa e abrangente. Não obstante, o Carros na Web não garante a totalidade dos dados. Solicitamos atenção no uso das informações fornecidas. O uso deste website implica na aceitação pelo usuário/empresa dos [Termos de Uso](#) do Carros na Web.

¹ Preço médio aproximado, pode apresentar diferença de acordo com diversos [fatores](#).

² Valor aproximado para o estado de São Paulo, veja a alíquota para demais estados [aqui](#).

³ Antes de adquirir o óleo do motor, verifique todas as especificações conforme indicação do fabricante no manual do proprietário do veículo.

[▲ Topo](#)

[Página Principal](#) | [Mapa do site](#) | [Sobre o site](#) | [Privacidade](#) | [Termos de uso](#) | [Mobile](#) | [Fale Conosco](#)

[Comunicar erro](#)



0,69€

Assinado por 1 pessoa: CARLOS LOPEZ
Para verificar a validade das assinaturas, acesse <https://coronelvivida.1doc.com.br/verificacao/98A3-8EA8-DECC-8A11> e informe o código 98A3-8EA8-DECC-8A11



VERIFICAÇÃO DAS ASSINATURAS



Código para verificação: 98A3-8EA8-DECC-8A11

Este documento foi assinado digitalmente pelos seguintes signatários nas datas indicadas:

- ✓ CARLOS LOPES (CPF 717.XXX.XXX-49) em 28/01/2025 10:15:57 (GMT-03:00)
Papel: Parte
Emitido por: Sub-Autoridade Certificadora 1Doc (Assinatura 1Doc)

Para verificar a validade das assinaturas, acesse a Central de Verificação por meio do link:

<https://coronelvvida.1doc.com.br/verificacao/98A3-8EA8-DECC-8A11>



Impugnações - Processo 04/2025 - MUNICIPIO DE CORONEL VIVIDA

Requerimento

Bom dia, segue impugnação abaixo

Criado em	Arq. impug.	Endereço
27/01/2025 10:36	IMPUGNAO CORONEL VIVIDA Nº 04 - ASSINADO.pdf	https://bnccompras.blob.core.windows.net/impeachmentanswers/7a70d537c2044842a57bb7c4a4edbed9.pdf
BRIZZA COMERCIO DE VEICULOS LTDA - 11849722000131		licitacao@openveiculos.com.br / (45) 3218-3000

Resposta

Em anexo a resposta ao pedido de impugnação.

Status	Respondido em	Arq. resp.	Endereço
INDEFERID O	28/01/2025 10:28	16. RESPOSTA A IMPUGNAÇÃO.pdf	https://bnccompras.blob.core.windows.net/impeachmentanswers/70f1f1b1fed2411291fe372c4de142bf.pdf

IANA ROBERTA SCHMID
CORONEL VIVIDA-PR - 28/01/2025

Gerado em: 28/01/2025 10:28:12