

RESERVA PARTICULAR DE PATRIMONIO NATURAL RPPN - RICARDO MIOR

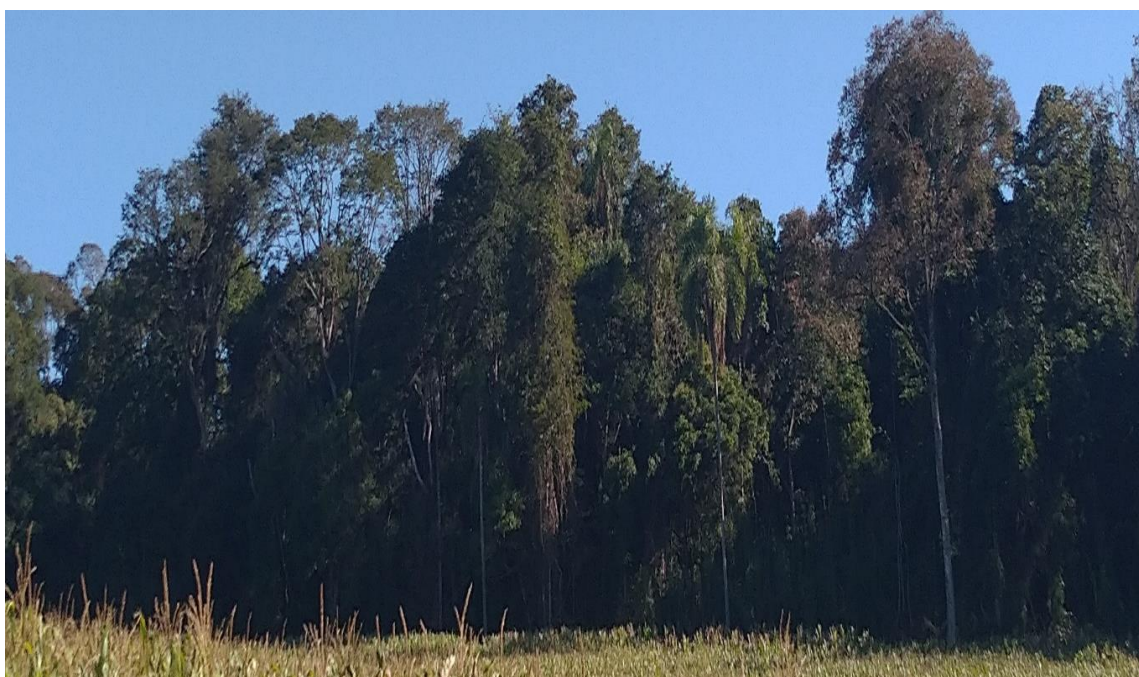

Reserva Particular De Patrimônio Natural – RPPN – denominada Ricardo Mior, criado pela Portaria nº 090 de 30 de março de 1998, de interesse público, em caráter de perpetuidade, a área de 4,84 há, localizada na Linha Flor da Serra. Esta RPPN, possui 03 áreas separadas, porem com uma boa paisagem de vegetação nativa, a mesma está bem preservada está remanescente a área de plantios.